

PLANTA DE LOCALIZAÇÃO DA INTERVENÇÃO

— RECAPE

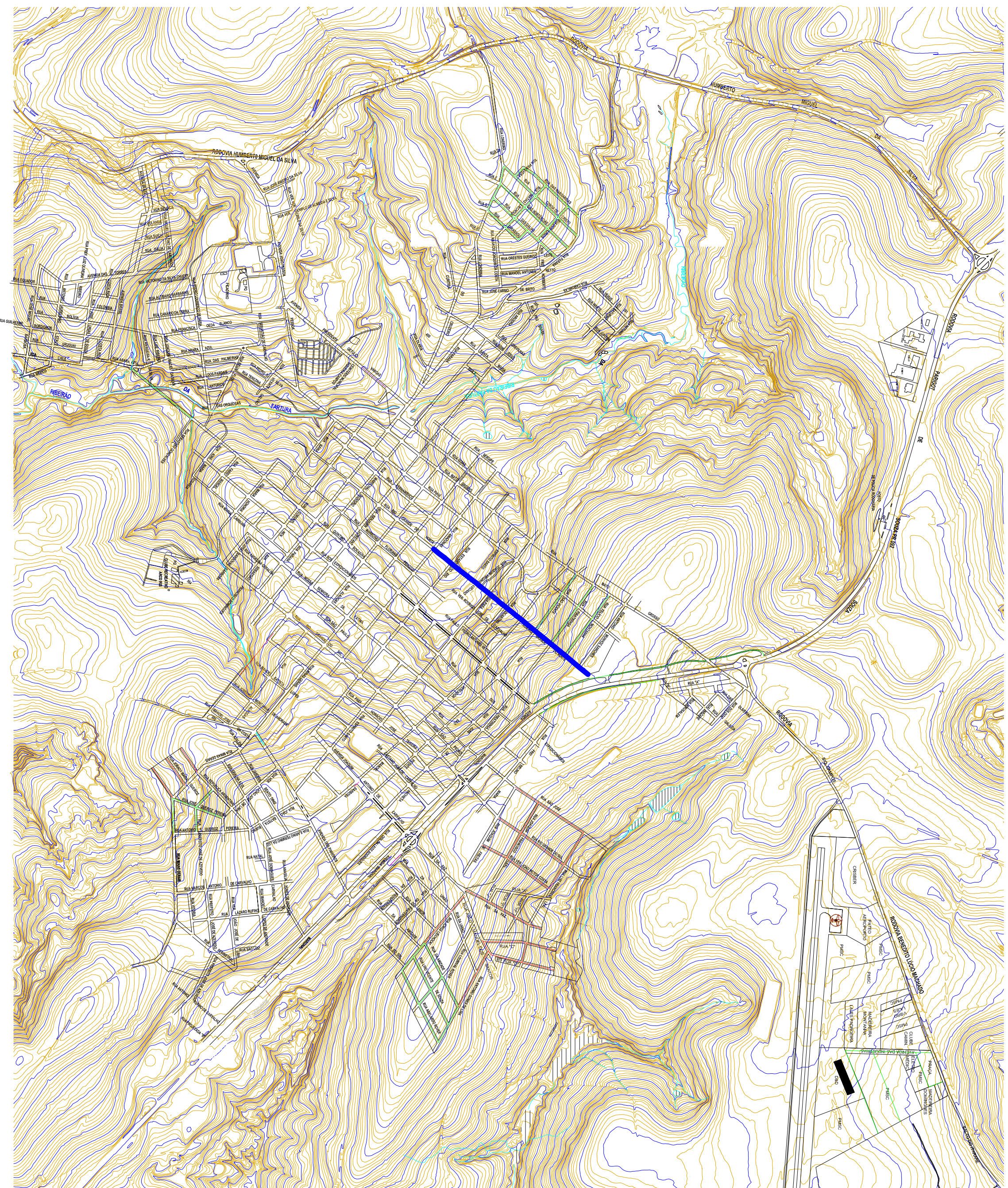

PREFEITURA DO MUNICÍPIO SIQUEIRA CAMPOS - PR ASSESSORIA DE PLANEJAMENTO

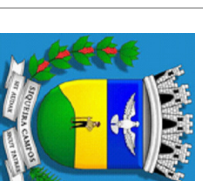

* QUALQUER ALTERAÇÃO NO PROJETO ARQUITETÔNICO, SEM PRÉVIO CONSENTIMENTO DO RESPONSÁVEL TÉCNICO, IMPLICA NO CANCELAMENTO DA RRT (REGISTRO DE RESPONSABILIDADE TÉCNICA).
* NA OCORRÊNCIA DE DÚVIDAS SOBRE TODO E QUALQUER SERVIÇO, DEVERÁ SER CONSULTADO O RESPONSÁVEL TÉCNICO, ANTES DA EXECUÇÃO.
* O PROFISSIONAL HABILITADO, RESERVA OS DIREITOS AUTORAIS E PATRIMONIAIS SOBRE O PROJETO ARQUITETÔNICO, AO ARTIGO 184 DO CÓDIGO PENAL E LEI Nº 5.988 DO CÓDIGO CIVIL.
* A CONTRATAÇÃO DE MÃO-DE-OBRA E A COMPRA DOS MATERIAIS NÃO É RESPONSABILIDADE DO ARQUITETO.
* REFERENTE A EXECUÇÃO DA OBRA, INICIALMENTE O LOCAL DE ATERRO DEVE SER COMPACTADO EM CAMADAS DE 20 CM DE TERRA PURA, PARA QUE FUTURAMENTE NÃO OCORRAM TRINÇAS E SOLAPAMENTO DO PISO.
* APLICAR 2 DEMASIOS DE IMPERMEABILIZANTE SOBRE A VIGA BALDRAME, ENVOLVENDO A PARTE SUPERIOR, E TAMBÉM 30 CM NAS LATERAIS, POR TODA A SUA EXTENSÃO.

CARIMBO:

ASSINATURA:

RESPONSÁVEL TÉCNICO
PAULO SHIGUERU SANADA
ASSESSOR DE PLANEJAMENTO
CAU A121743-7

TÍTULO:

LOCALIZAÇÃO

MATRÍCULA:
DOMÍNIO
PÚBLICO

TIPO DE OBRA:
RECAPEAMENTO ASFÁLTICO

DESENHO:
KELLY
LEAL

REFERÊNCIA:
PLANTA DE LOCALIZAÇÃO

DATA:
OUTUBRO
2017

LOCAL DA OBRA:
RIO GRANDE DO NORTE

ÁREA:
5.905,65M² INDICADAS
ESCALA(S):

CIDADE/ESTADO DA OBRA:
SIQUEIRA CAMPOS / PR

FOLHA:
01/06