

01 PLANTA BAIXA  
ESC.: 1/75

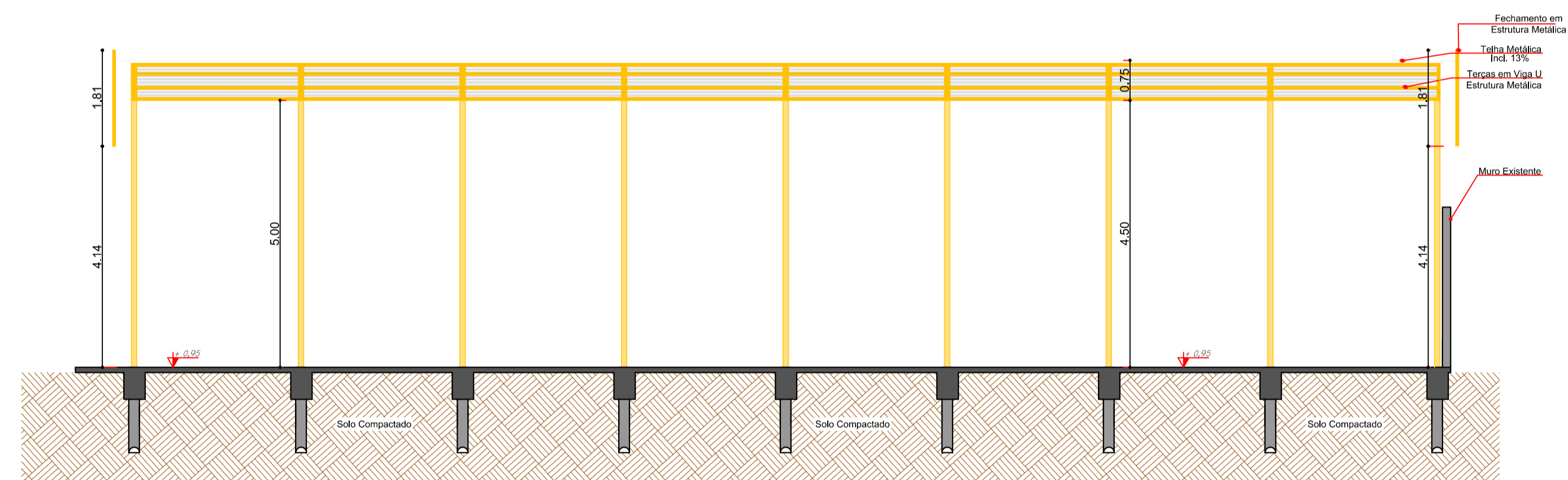

02 CORTE AA  
ESC.: 1/75

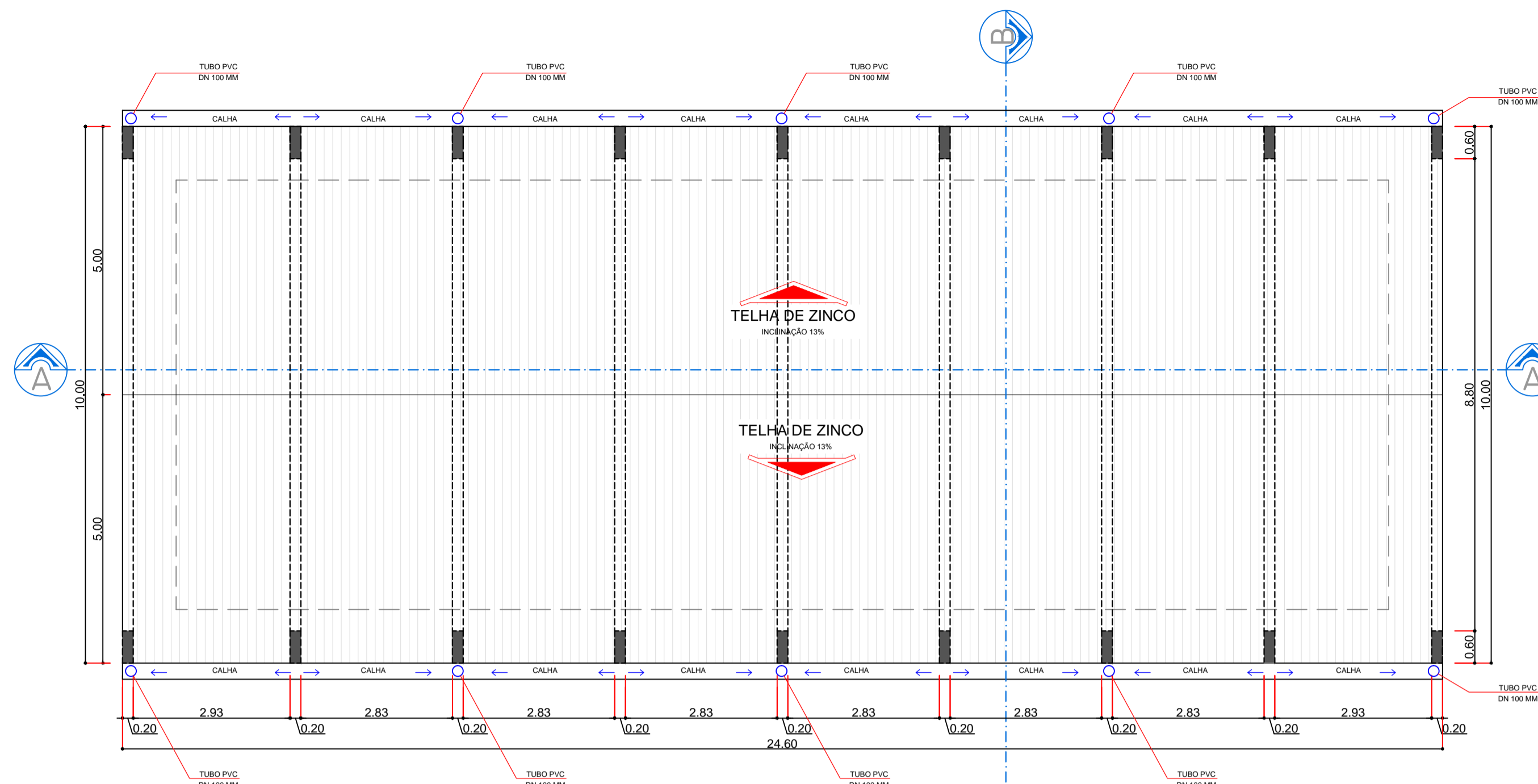

04 PLANTA COBERTURA  
ESC.: 1/75

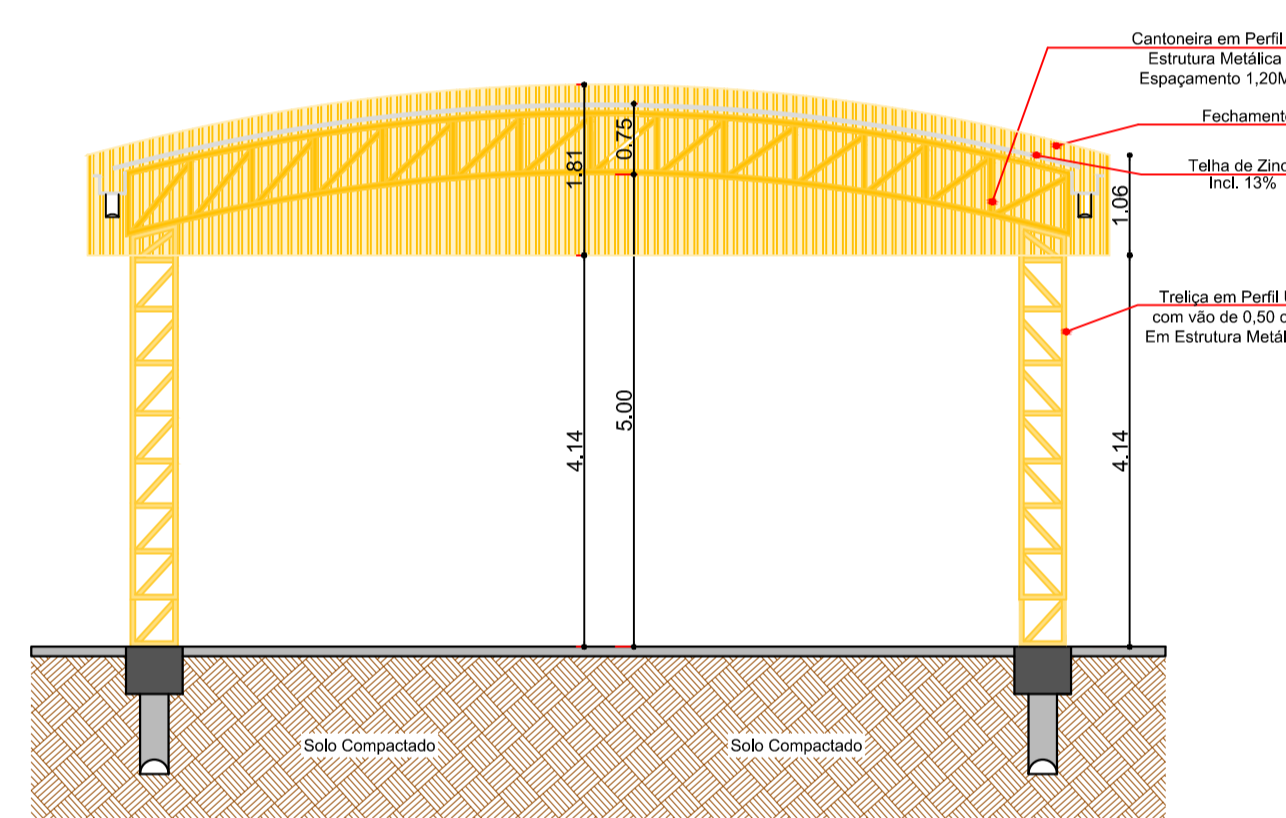

03 CORTE BB  
ESC.: 1/75

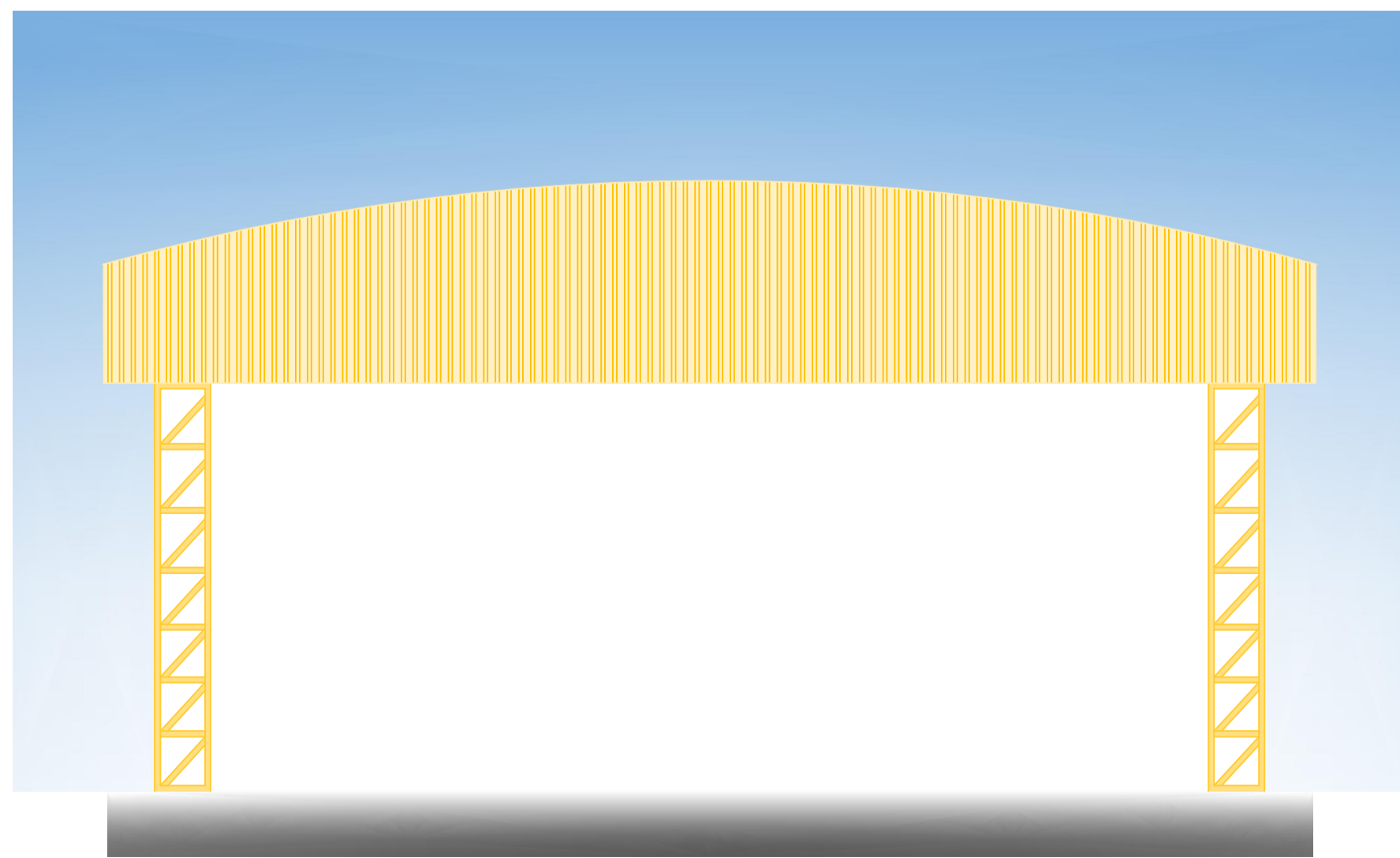

05 FACHADA  
ESC.: 1/50

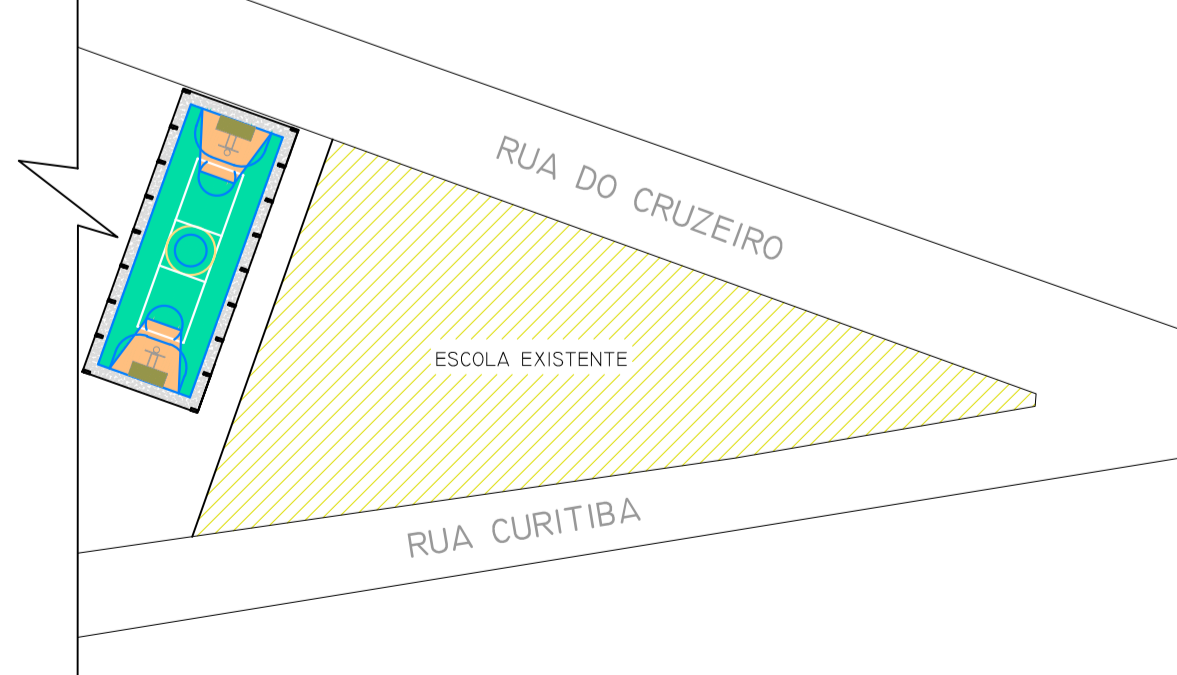
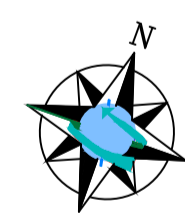

06 IMPLANTÇÃO  
ESC.: SEM ESCALA

PREFEITURA DO MUNICÍPIO  
SIQUEIRA CAMPOS - PR  
ASSESSORIA DE PLANEJAMENTO



\* QUALQUER ALTERAÇÃO NO PROJETO ARQUITETÔNICO, SEM PRÉVIO CONSENTIMENTO DO RESPONSÁVEL TÉCNICO, IMPLICA NO CANCELAMENTO DA RRT (REGISTRO DE RESPONSABILIDADE TÉCNICA).  
 \* NA OCORRÊNCIA DE DÚVIDAS SOBRE TODO E QUALQUER SERVIÇO, DEVERÁ SER CONSULTADO O RESPONSÁVEL TÉCNICO, ANTES DA EXECUÇÃO.  
 \* O PROFISSIONAL HABILITADO, RESERVA OS DIREITOS AUTORAIS E PATRIMONIAIS SOBRE O PROJETO ARQUITETÔNICO, AO ARTIGO 184 DO CÓDIGO PENAL E LEI Nº 5.988 DO CÓDIGO CIVIL.  
 \* A CONTRATATAÇÃO DE MÃO-DE-OBRA E A COMPRA DOS MATERIAIS NÃO É RESPONSABILIDADE DO ARQUITETO.  
 \* APLICAR 2 DEMAS DE IMPERMEABILIZANTE SOBRE A VIGA BALDRAME, ENVOLVENDO A PARTE SUPERIOR, E TAMBÉM 30 CM NAS LATERAIS, POR TODA A SUA EXTENSÃO.

CARIMBO: ASSINATURA:  
  
 RESPONSÁVEL TÉCNICO  
 KELLY SILVA DO CARMO  
 ASSESSORA DE PLANEJAMENTO  
 CAU/PR: A163454-2

TÍTULO: PROJETO ARQUITETÔNICO MATRÍCULA: 00.000

TIPO DE OBRA: COBERTURA ESCOLA ARTHUR DESENHO: PÂMELLA BELASQUE

REFERÊNCIA: PLANTA BAIXA, CORTES, FACHADA, COBERTURA E IMPLANT. DATA: OUTUBRO 2020

LOCAL DA OBRA: RUA DO CRUZEIRO ÁREA: 246,00 M² ESCALA(S): INDICADAS

CIDADE/ESTADO DA OBRA: SIQUEIRA CAMPOS / PR FOLHA: 01/02