

01 Planta de Acabamentos
ESC.: 1/125

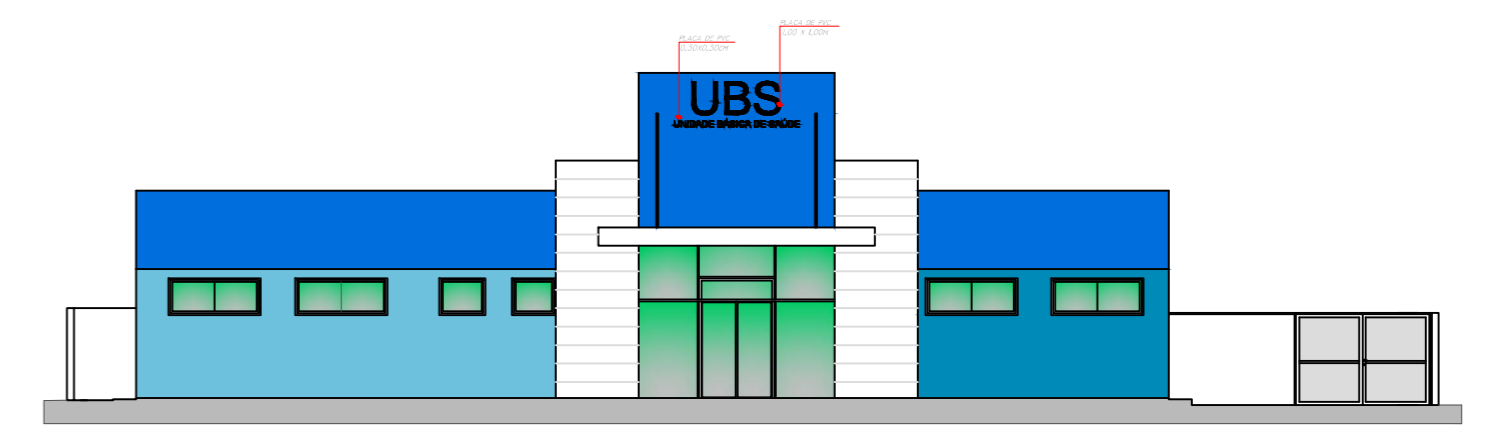

02 Detalhe Placas
ESC.: 1/125

- PISO GRAMA: 179,49m²
- PISO PAVER: 612,30m²
- PISO CIMENTADO: 194,55m²
- MUROS : 109,05m
- PISO TÁTIL : 55,08m = 11,02m²

**PREFEITURA DO MUNICÍPIO
SIQUEIRA CAMPOS - PR**
ASSESSORIA DE PLANEJAMENTO

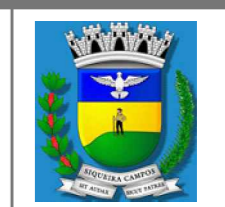

* QUALQUER ALTERAÇÃO NO PROJETO ARQUITETÔNICO, SEM PRÉVIO CONSENTIMENTO DO RESPONSÁVEL TÉCNICO, IMPLICA NO CANCELAMENTO DA RRT (REGISTRO DE RESPONSABILIDADE TÉCNICA).
 * NA OCORRÊNCIA DE DÚVIDAS SOBRE TODO E QUALQUER SERVIÇO, DEVERÁ SER CONSULTADO O RESPONSÁVEL TÉCNICO, ANTES DA EXECUÇÃO.
 * O PROFISSIONAL HABILITADO, RESERVA OS DIREITOS AUTORAIS E PATRIMONIAIS SOBRE O PROJETO ARQUITETÔNICO, AO ARTIGO 184 DO CÓDIGO PENAL E LEI Nº 5.988 DO CÓDIGO CIVIL.
 * A CONTRATAÇÃO DE MÃO-DE-OBRA E A COMPRA DOS MATERIAIS NÃO É RESPONSABILIDADE DO ARQUITETO.
 * REFERENTE A EXECUÇÃO DA OBRA, INICIALMENTE O LOCAL DE ATERRO DEVE SER COMPACTADO EM CAMADAS DE 20 CM DE TERRA PURA, PARA QUE FUTURAMENTE NÃO OCORRAM TRINCAS E SOLAPAMENTO DO PISO.
 * APLICAR 2 DEMÃOS DE IMPERMEABILIZANTE SOBRE A VIGA BALDRAME, ENVOLVENDO A PARTE SUPERIOR, E TAMBÉM 30 CM NAS LATERAIS, POR TODA A SUA EXTENSÃO.

CARIMBO: _____ **ASSINATURA:** _____

 RESPONSÁVEL TÉCNICO
ISADORA SALVALAGIO GUMY
 ASSESSORA DE PLANEJAMENTO
 CAU A106033-4

TÍTULO: PROJETO ARQUITETÔNICO	MATRÍCULA: 00.000
TIPO DE OBRA: UNIDADE BÁSICA DE SAÚDE	DESENHO: KELLY/ ISADORA
REFERÊNCIA: PLANTA DE ACABAMENTOS	DATA: MAIO 2016
LOCAL DA OBRA: RUA DA AMIZADE - BAIRRO NASCENTE DO SOL	ESCALA(S): INDICADAS
CIDADE/ESTADO DA OBRA: SIQUEIRA CAMPOS / PR	FOLHA: 01 / 01