

01 Planta Baixa
ESC.: 1/50

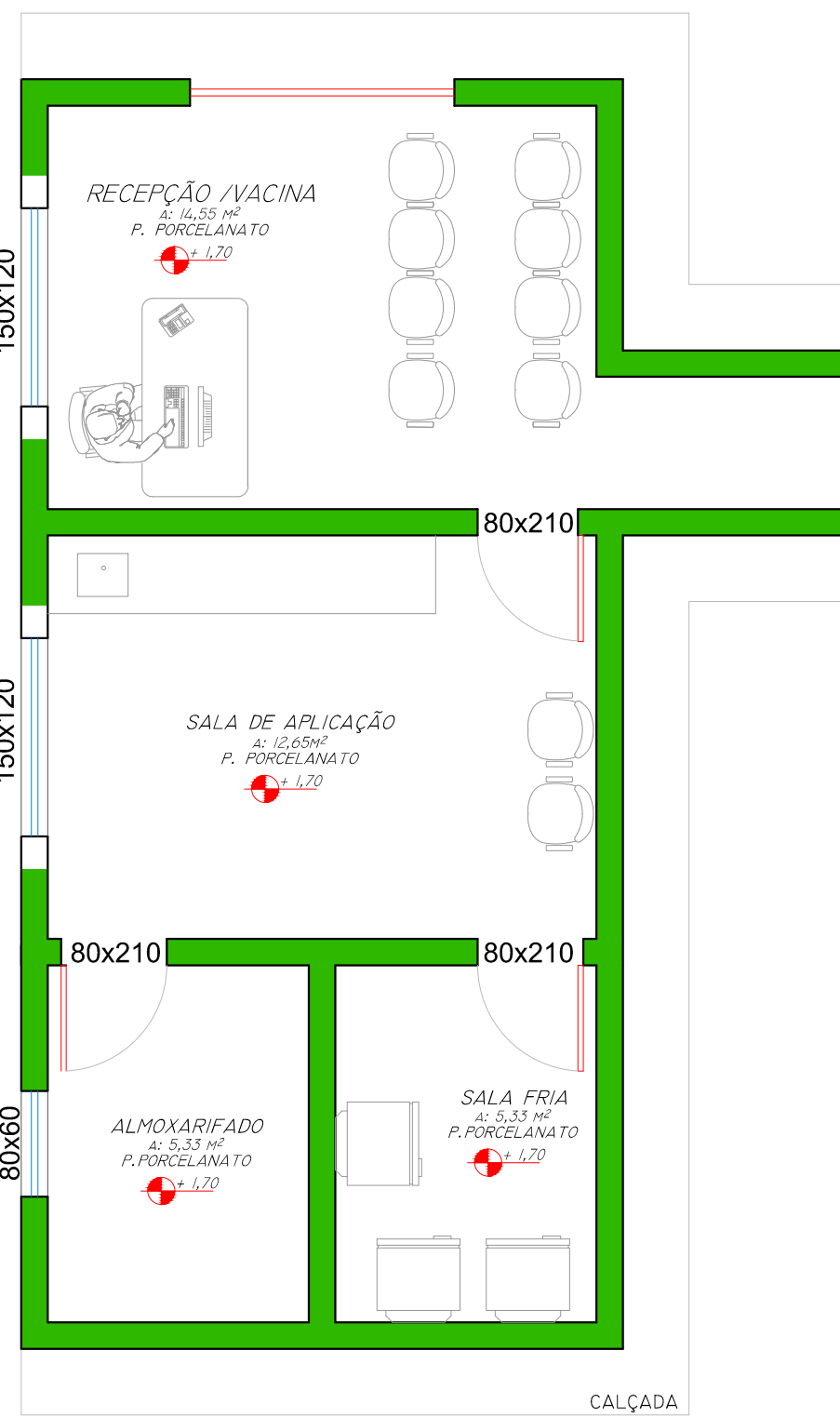

02 Layout
ESC.: 1/50

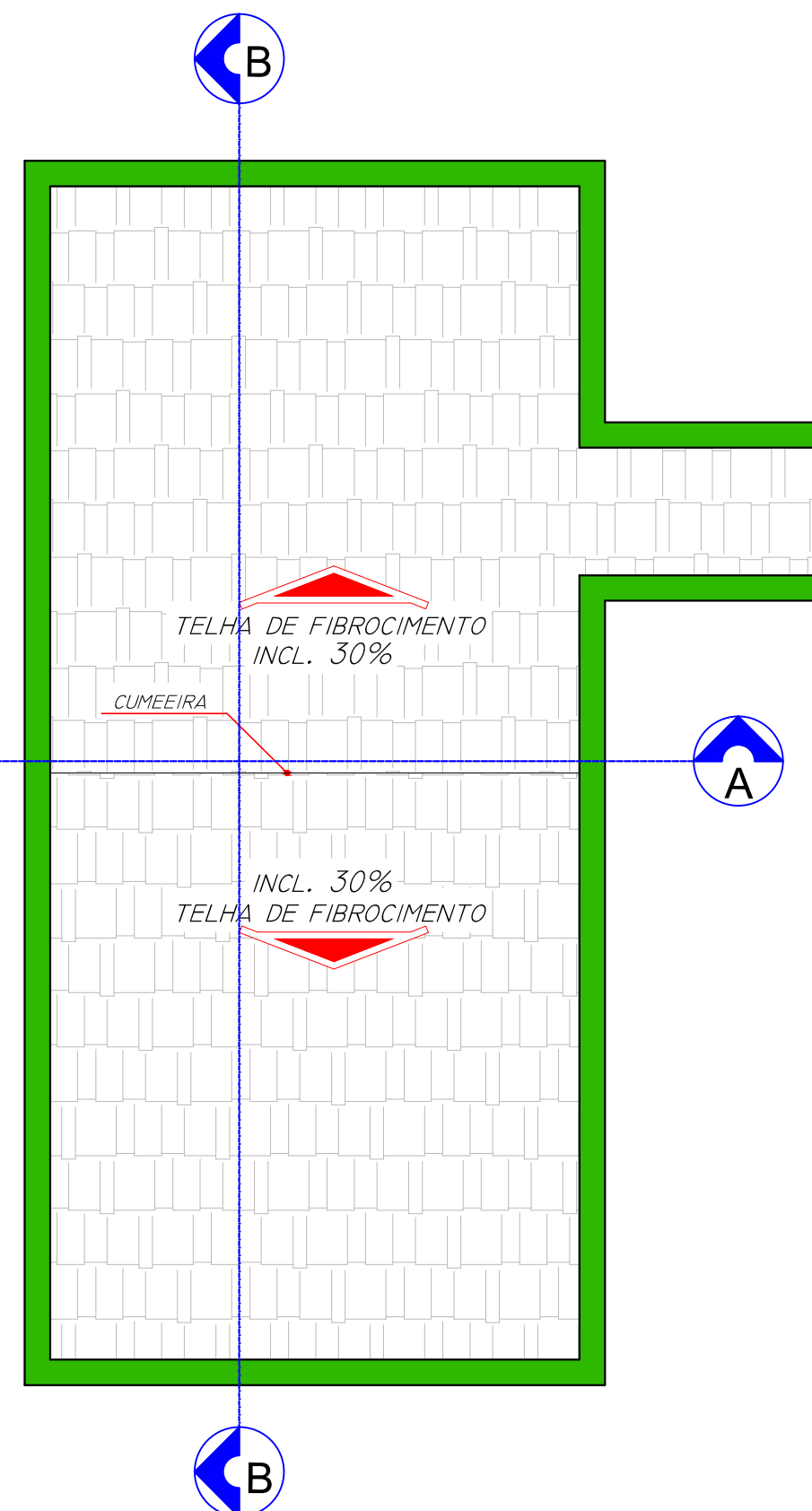

03 Cobertura
ESC.: 1/50

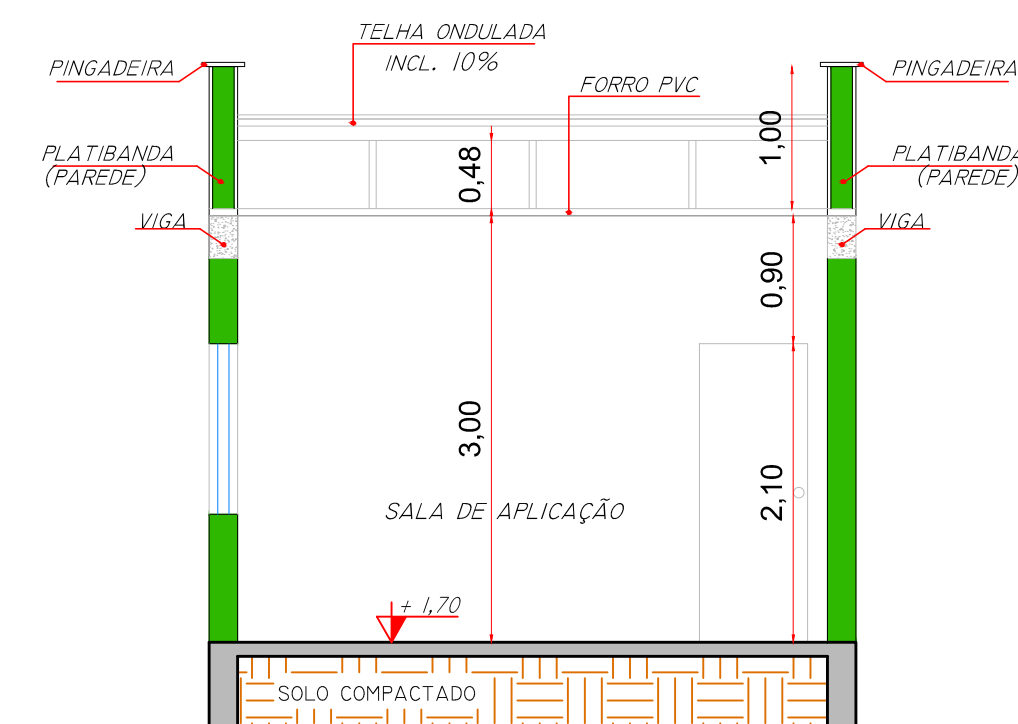

04 Corte A-A
ESC.: 1/50

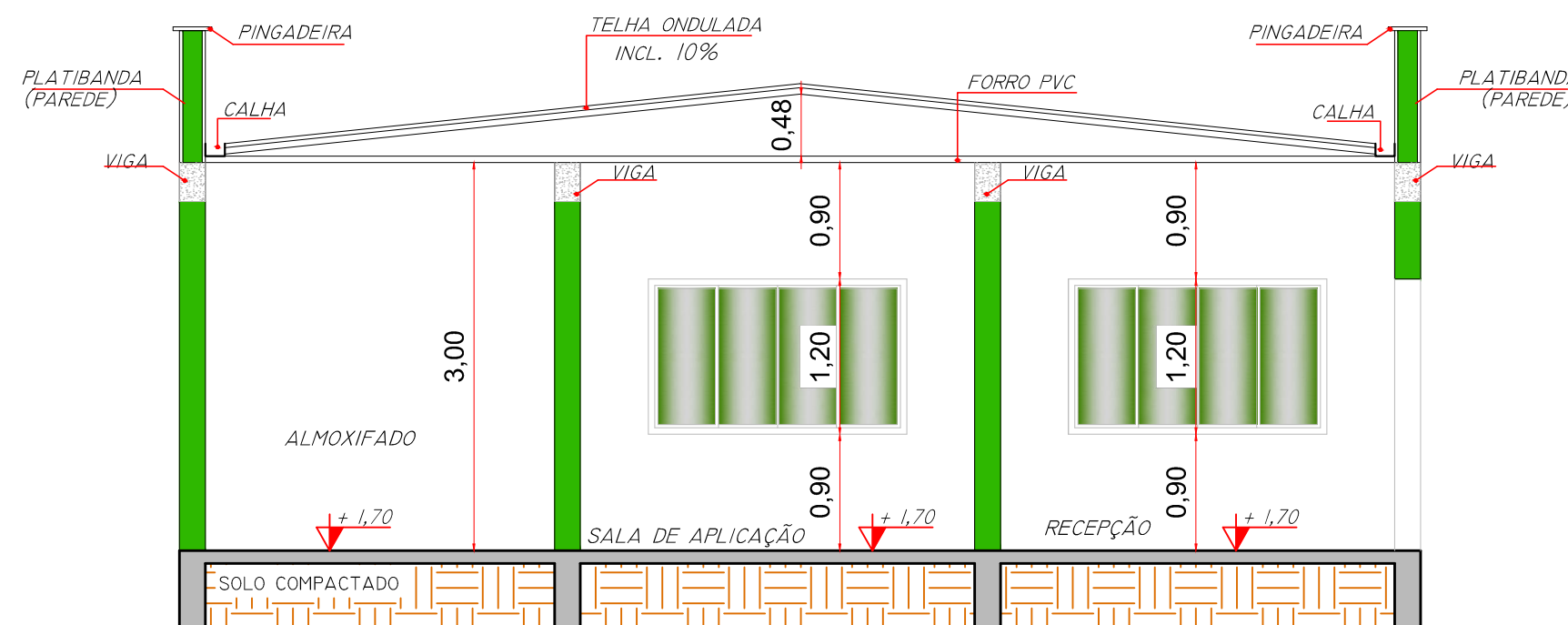

05 Corte B-B
ESC.: 1/50

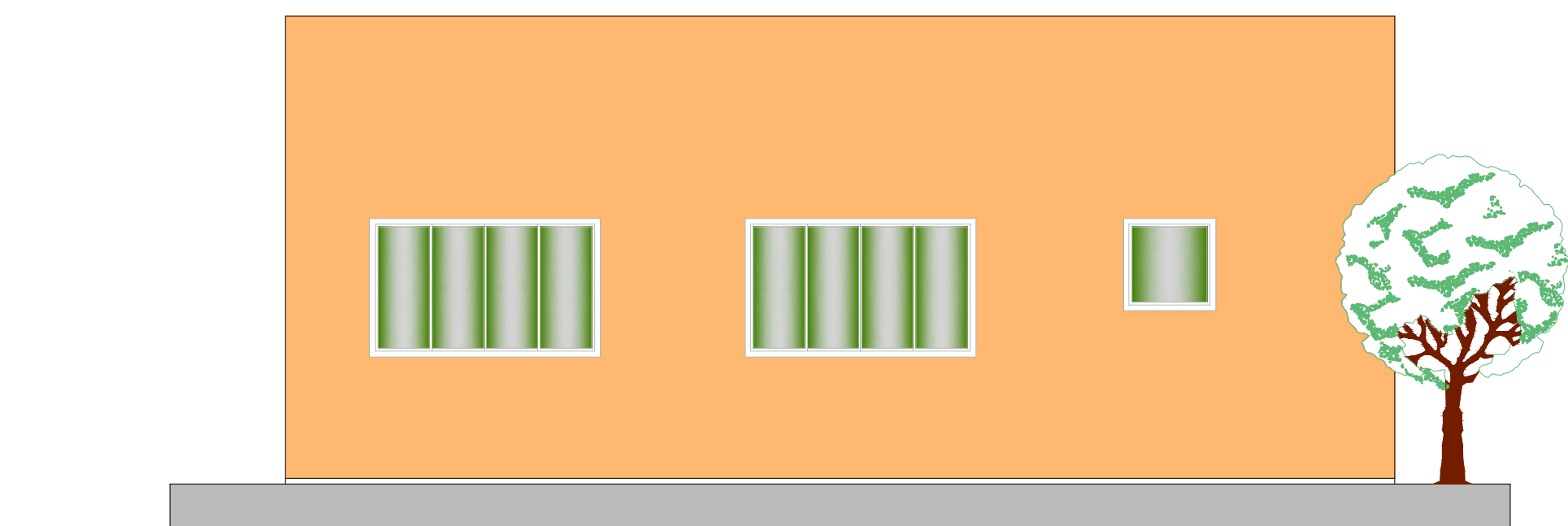

06 Fachada
ESC.: 1/50



08 Localização
Sem escala

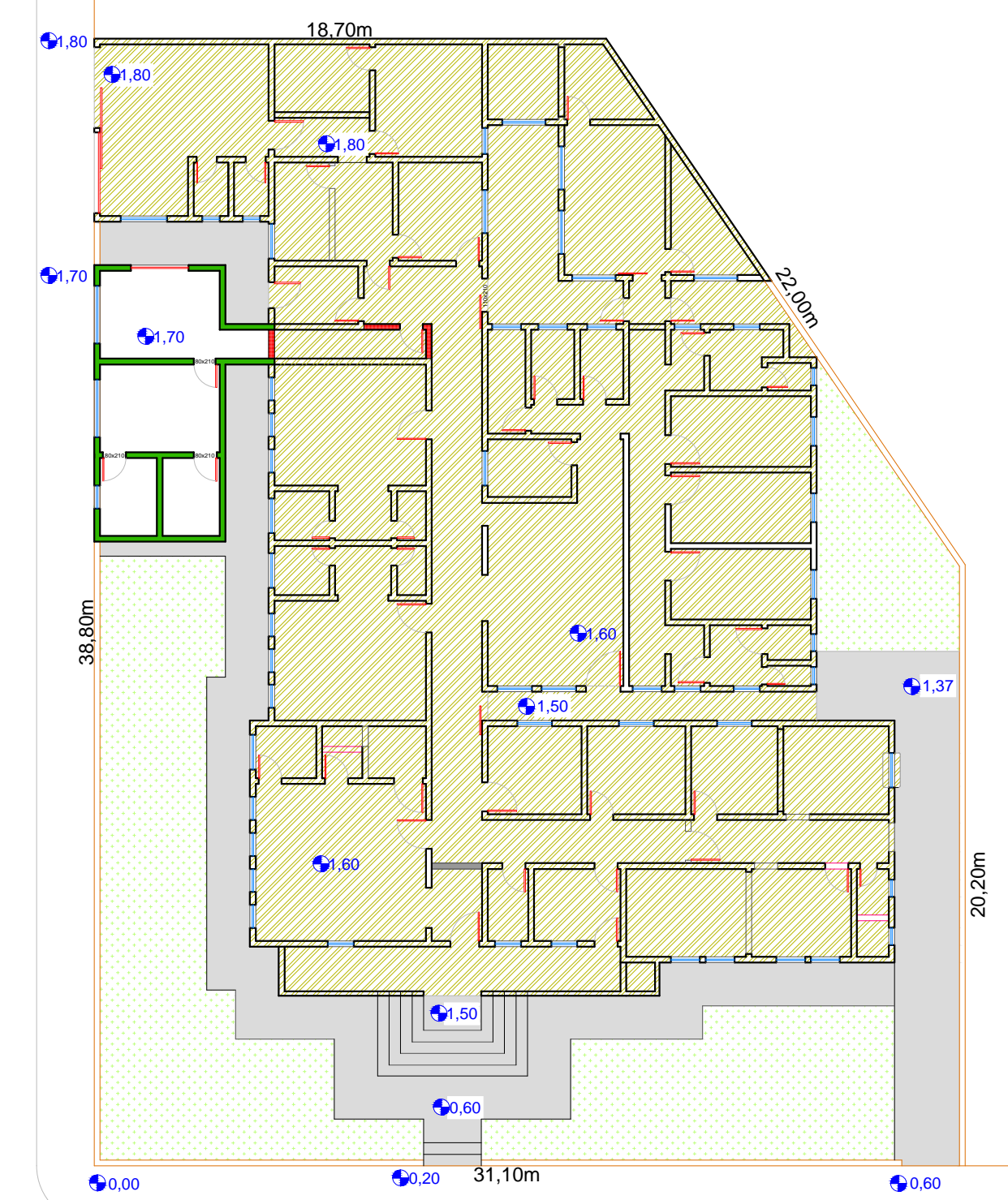

07 Implantação
ESC.: 1/200

- ÁREA CONSTRUIR
- ÁREA EXISTENTE
- CALÇADA EXISTENTE
- JARDIM EXISTENTE

PREFEITURA DO MUNICÍPIO SIQUEIRA CAMPOS - PR
ASSESSORIA DE PLANEJAMENTO

* QUALQUER ALTERAÇÃO NO PROJETO ARQUITETÔNICO, SEM PRÉVIO CONSENTIMENTO DO RESPONSÁVEL TÉCNICO, IMPLICA NO CANCELAMENTO DA RRT (REGISTRO DE RESPONSABILIDADE TÉCNICA).
* NA OCORRÊNCIA DE DÚVIDAS SOBRE TODO E QUALQUER SERVIÇO, DEVERÁ SER CONSULTADO O RESPONSÁVEL TÉCNICO, ANTES DA EXECUÇÃO.
* O PROFISSIONAL HABILITADO, RESERVA OS DIREITOS AUTORAIS E PATRIMONIAIS SOBRE O PROJETO ARQUITETÔNICO, AO ARTIGO 184 DO CÓDIGO PENAL E LEI Nº 5.988 DO CÓDIGO CIVIL.
* A CONTRATATAÇÃO DE MÃO-DE-OBRA E A COMPRA DOS MATERIAIS NÃO É RESPONSABILIDADE DO ARQUITETO.
* REFERENTE À EXECUÇÃO DA OBRA, INICIALMENTE O LOCAL DE ATERRO DEVE SER COMPACTADO EM CAMADAS DE 20 CM DE TERRA PURA, PARA QUE FUTURAMENTE NÃO OCORRAM TRINCAS E SOLAPAMENTO DO PISO.
* APLICAR 2 DEMÃOS DE IMPERMEABILIZANTE SOBRE A VIGA BALDRAME, ENVOLVENDO A PARTE SUPERIOR, E TAMBÉM 30 CM NAS LATERAIS, POR TODA A SUA EXTENSÃO.

CARIMBO: _____ **ASSINATURA:** _____

RESPONSÁVEL TÉCNICO
ISADORA SALVALAGIO GUMY
ASSESSORA DE PLANEJAMENTO
CAU A108033-4

TÍTULO: PROJETO ARQUITETÔNICO	MATRÍCULA: 00.000
TIPO DE OBRA: AMPLIAÇÃO POSTO CENTRAL DE SAÚDE	DESENHO: KELLY/ ISADORA
REFERÊNCIA: PLANTA, CORTES, FACHADA, LAYOUT, COBERTURA E IMPL.	DATA: MAIO 2016
LOCAL DA OBRA: RUA PERNAMBUCO - CENTRO	ESCALA(S): INDICADAS
CIDADE/ESTADO DA OBRA: SIQUEIRA CAMPOS / PR	FOLHA: 01/01