

01 Planta Bwc Feminino
ESC.: 1/50

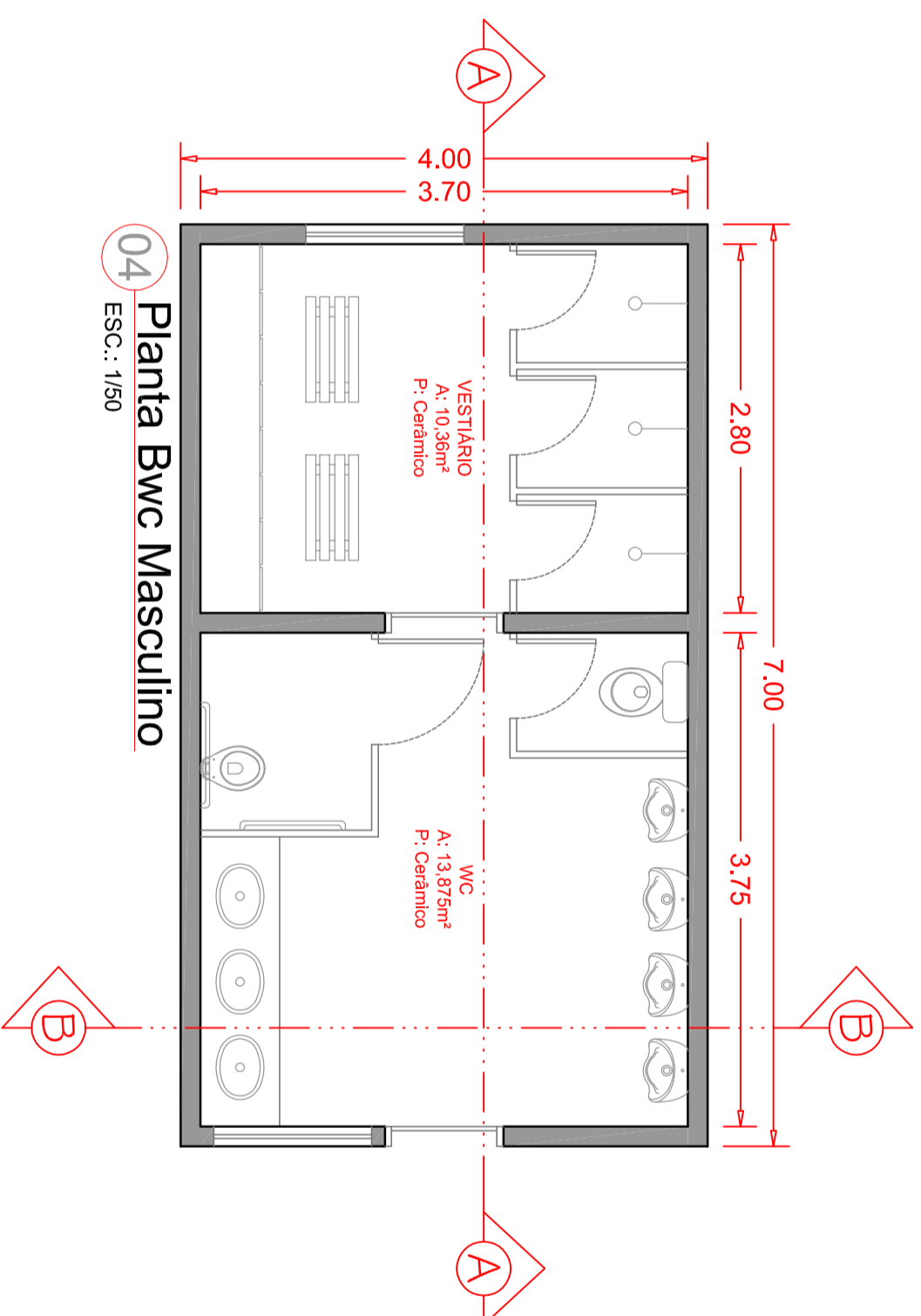

04 Planta Bwc Masculino
ESC.: 1/50

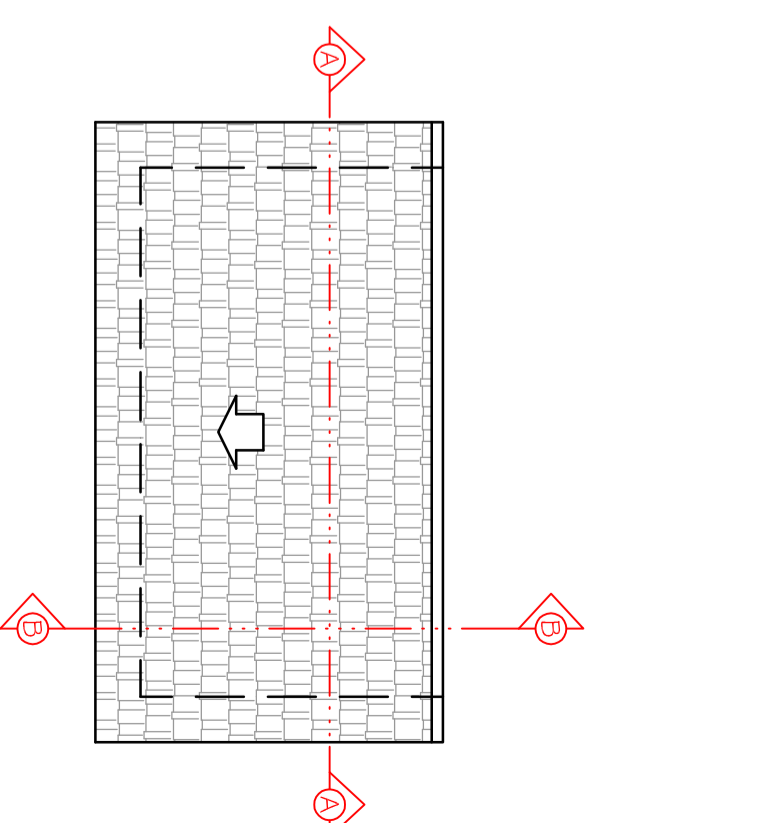

04 Cobertura
ESC.: 1/100

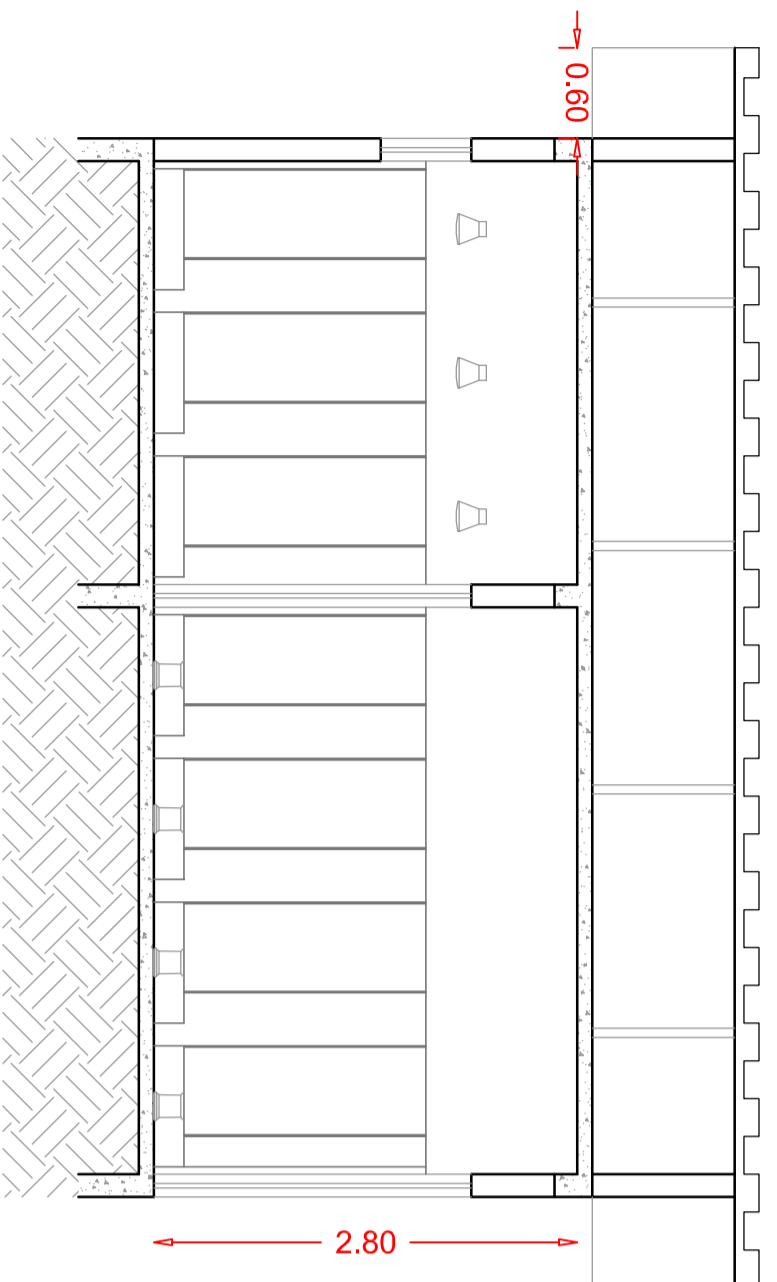

02 Corte AA Bwc Fem.
ESC.: 1/50

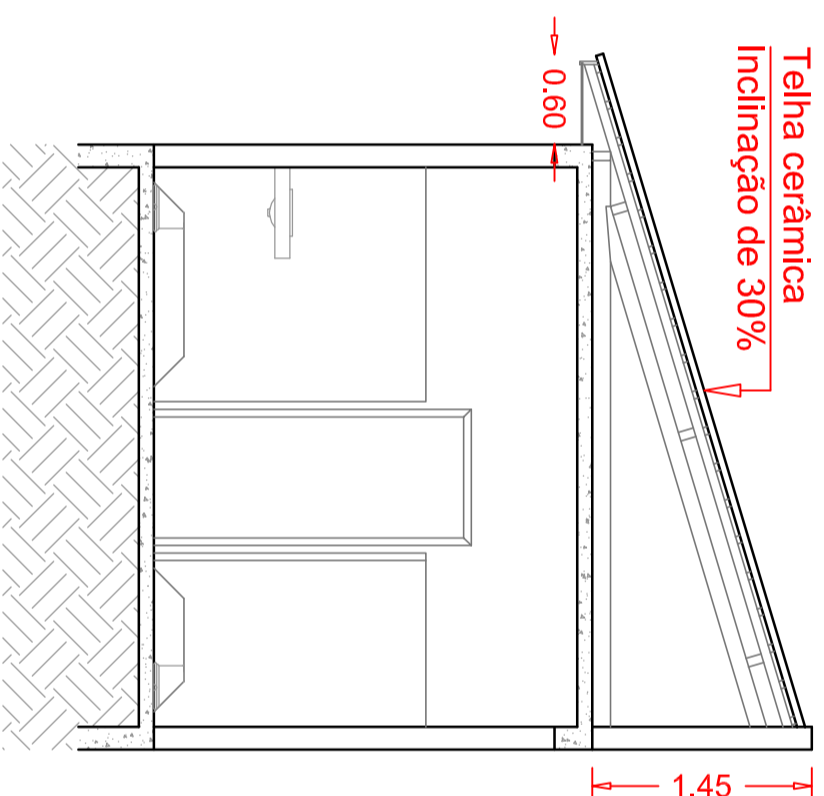

05 Corte AA Bwc Masc.
ESC.: 1/50

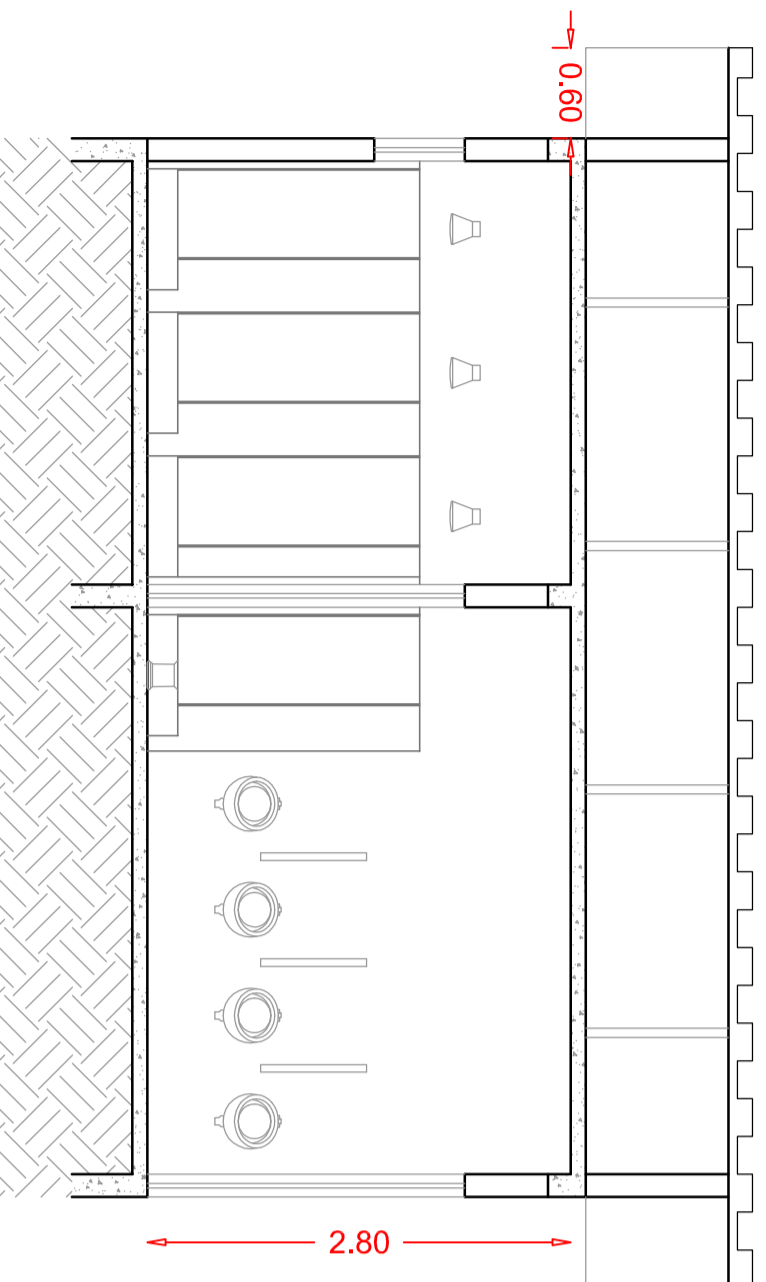

03 Corte BB Bwc Fem.
ESC.: 1/50

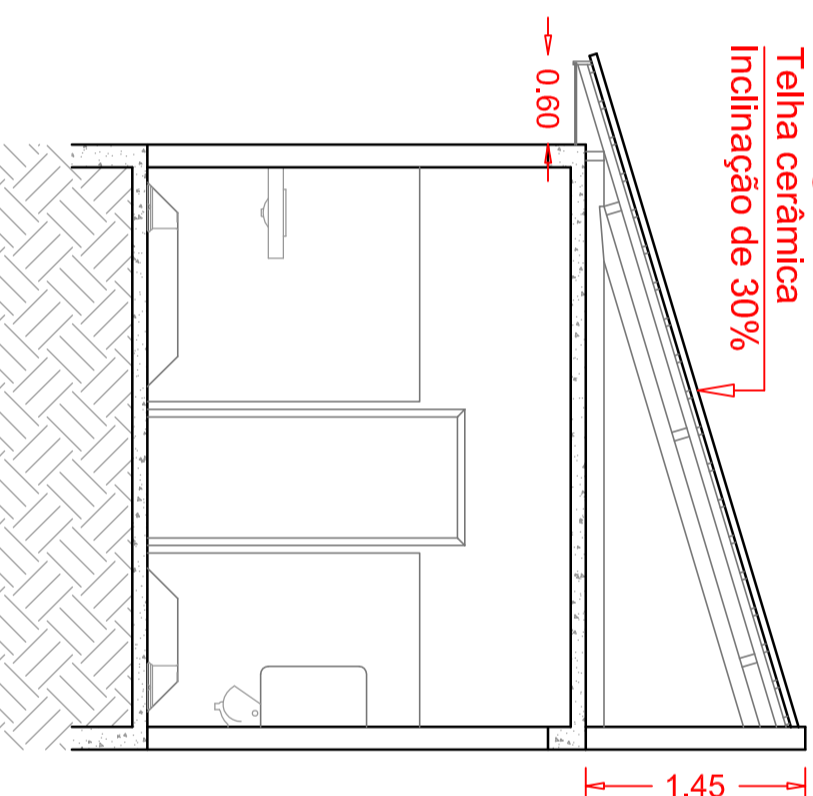

06 Corte BB Bwc Masc.
ESC.: 1/50

PREFEITURA DO MUNICÍPIO
SIQUEIRA CAMPOS - PR
ASSESSORIA DE PLANEJAMENTO

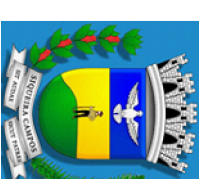

* QUALQUER ALTERAÇÃO NO PROJETO ARQUITETÔNICO, SEM PRÉVIO CONSENTIMENTO DO RESPONSÁVEL TÉCNICO, IMPLICA NO CANCELAMENTO DA RRT (REGISTRO DE RESPONSABILIDADE TÉCNICA).
* NA OCORRÊNCIA DE DÚVIDAS SOBRE TODO E QUALQUER SERVIÇO, DEVERÁ SER CONSULTADO O RESPONSÁVEL TÉCNICO, ANTES DA EXECUÇÃO.
* O PROFISSIONAL HABILITADO, RESERVA OS DIREITOS AUTORAIS E PATRIMONIAIS SOBRE O PROJETO ARQUITETÔNICO, AO ARTIGO 184 DO CÓDIGO PENAL E LEI Nº 5.988 DO CÓDIGO CIVIL.
* A CONTRATAÇÃO DE MÃO-DE-OBRA E A COMPRA DOS MATERIAIS NÃO É RESPONSABILIDADE DO ARQUITETO.
* REFERENTE A EXECUÇÃO DA OBRA, INICIALMENTE O LOCAL DE ATERRO DEVE SER COMPACTADO EM CAMADAS DE 20 CM DE TERRA PURA, PARA QUE FUTURAMENTE NÃO OCORRAM TRINÇAS E SOLAPAMENTO DO PISO.
* APLICAR 2 DEMÃOS DE IMPERMEABILIZANTE SOBRE A VIGA BALDRAME, ENVOLVENDO A PARTE SUPERIOR, E TAMBÉM 30 CM NAS LATERAIS, POR TODA A SUA EXTENSÃO.

CARIMBO:

ASSINATURA:

RESPONSÁVEL TÉCNICO
ISADORA SALVALAGIO GUMY
ASSESSORA DE PLANEJAMENTO
CAU A108033-4

TÍTULO: PROJETO ARQUITETÔNICO

MATRÍCULA:
00.000

TIPO DE OBRA:
LAR DO MENOR

DESENHO:
KELLY/
ISADORA

REFERÊNCIA:
BANHEIROS

DATA:
MARÇO
2016

LOCAL DA OBRA:

ESCALA(S):
INDICADAS

CIDADE/ESTADO DA OBRA:
SIQUEIRA CAMPOS / PR

FOLHA:
01 / 01