



PREFEITURA MUNICIPAL DE SIQUEIRA CAMPOS

PARANÁ

Etiqueta



PREFEITURA MUNICIPAL DE SIQUEIRA CAMPOS

ESTADO DO PARANÁ
PROCESSO Nº 021
PREGÃO PRESENCIAL Nº 13/2016
VOLUME II

DATA DA ABERTURA: 18 de abril de 2016.

OBJETO: Registro de Preços de peças para caminhões e ônibus, para manutenção dos veículos da frota municipal, a serem solicitados conforme a necessidade, pelo período de 12 meses.

RECURSOS:

- (102) 05.01.15.452.0007.2.114.3.3.90.30.00.00.00 – Material de Consumo – 1000 – Divisão de Obras e Urbanismo.
- (104) 05.01.15.452.0007.2.114.3.3.90.30.00.00.00 – Material de Consumo – 1511 – Divisão de Obras e Urbanismo.
- (127) 05.02.26.782.0007.2.120.3.3.90.30.00.00.00 – Material de Consumo – 1000 – Divisão de Serviços Rodoviários.
- (143) 05.04.15.452.0007.2.004.3.3.90.30.00.00.00 – Material de Consumo - 1000 – Divisão de Serviços Públicos e Utilidade pública.
- (151) 05.05.06.182.0007.2.952.3.3.90.30.00.00.00 – Material de Consumo – 1000 – Divisão Corpo de Bombeiros.
- (269) 07.01.12.361.0042.2.031.3.3.90.30.00.00.00 – Material de Consumo – 1000 – Divisão de Ensino Fundamental.
- (270) 07.01.12.361.0042.2.031.3.3.90.30.00.00.00 – Material de Consumo – 1103 – Divisão de Ensino Fundamental.
- (271) 07.01.12.361.0042.2.031.3.3.90.30.00.00.00 – Material de Consumo – 1104 – Divisão de Ensino Fundamental.
- (336) 08.01.20.608.0014.2.047.3.3.90.30.00.00.00 – Material de Consumo – 1000 – Departamento de Agricultura.
- (197) 06.01.10.302.0075.2.022.3.3.90.30.00.00.00 – Material de Consumo – 1303 – Departamento de Saúde.
- (196) 06.001.10.302.0075.2.022.3.3.90.30.00.00.00 – Material de Consumo – 1303 – Departamento de Saúde.

CRITÉRIO: Menor preço por lote



ESTADO DO PARANÁ
PREFEITURA MUNICIPAL SIQUEIRA CAMPOS
Relatório de Comprovante de Abertura de Processos

Página 1 / 1

Data: 18/04/2016

Filtros aplicados ao relatório

Número do processo: 1362.0000443/2016

Número do processo: 1362.0000443/2016

Número único: QE6.532.543-4I

Solicitação: 2 - LICITAÇÕES

Beneficiário:

CPF do beneficiário

Requerente: 9123 - L SERRANO & CIA LTDA - ME

CNPJ do requerente: 17.264.357/0001-80

Endereço: Avenida MARGINAL Nº 01491 - CEP: 84940-000

Complemento: SALA 03

Bairro: NACOES

Loteamento:

Condomínio:

Município: Siqueira Campos - PR

Telefone: (43) 3571-4233

Celular:

Fax

E-mail:

Local da protocolização: 001.000.000 - Prefeitura Municipal de Siqueira Campos

Protocolado por: Juliana Rosa

Situação: Não analisado

Procedência: Interna

Prioridade: Normal

Juliana Rosa
(Protocolado por)

L SERRANO & CIA LTDA - ME
(Requerente)



Hora: 08:57:57

ESTADO DO PARANÁ
PREFEITURA MUNICIPAL DE SIQUEIRA CAMPOS

AUTORIZAÇÃO DE FORNECIMENTO
Nr.: 2338/2016

CNPJ: 76.919.083/0001-89
Rua Marechal Deodoro, 1837
C.E.P.: 84940-000 - Siqueira Campos - PR

Compra Direta Nr.: 855/2016
Data da Compra: 23/05/2016

Empenho Ordinário nr.: Subempenho nr.: Dcto Fiscal nr.:

Folha: 1/1

Fornecedor: **J. O. PELISSARI - ME - ME** Código: 10830 Telefone: 6733681426
Endereço: R SAO JOSE, 216 Banco: 1 - BANCO DO BRASIL S.A
Cidade: Siqueira Campos - PR - CEP: 84940-000 Agência: 4312-5 - 4312-5 BANCO DC
CNPJ: 16.789.199/0001-19 Inscrição Estadual: Conta Corrente: 12721-3

Prezados Senhores,

Pedimos fornecer-nos o(s) Material(is) e/ou execução do(s) serviço(s) abaixo discriminado(s), respeitando as especificações e condições constantes nesta autorização de fornecimento.

Órgão: 06 - DEPARTAMENTO DE SAUDE
Unidade: 01 - FUNDO MUNICIPAL DE SAUDE
Centro de Custo:
Fonte de Recurso: Saude Receita Vinculada (EC 29/00 - 15%)
Dotações Utilizadas: 2.022.3.3.90.39.00.00.00.00 (204) - Manutenção da Divisão de Saude Saldo: 200.019,97

Compl. Elemento: 3.3.90.39.99.99.00.00 - DEMAIS SERVIÇOS DE TERCEIROS, PESSOA JURÍDICA
Condições Pagto:
Prazo de Entrega:
Local de Entrega: Prefeitura Municipal - -
Objeto da Compra: REFERENTE A RETIFICAÇÃO DE PEÇAS DE VEICULOS DO DEPARTAMENTO DE SAUDE.

Observações: REFERENTE A RETIFICAÇÃO DE PEÇAS DE VEICULOS DO DEPARTAMENTO DE SAUDE.

Item	Quantidade	Unid	Especificação	Marca	Preço Unitário	Preço Total
1	1,00	UND	PLAINAR CABEÇOTE		70,00	70,00
					Total Geral:	70,00
					Desconto:	0,00
					Total Líquido:	70,00

(Valores expressos em Reais R\$)

Siqueira Campos, 23 de Maio de 2016

.....
Fabiano Lopes Bueno
Prefeito Municipal



L SERRANO & CIA LTDA – ME

CNPJ:17.264.357/0001-80 Inscrição Estadual:90615324-60
Avenida Marginal, n 1491 Compl: SALA 03
Fone: (43)3571-4233/9964-6759 Bairro: Nações CEP:84940 – 000
Siqueira Campos – Estado do Paraná



PROPOSTA DE PREÇO

Apresentamos nossa proposta para o fornecimento dos produtos, sob a modalidade **PREGÃO PRESENCIAL Nº 13/2016** pelo menor preço por LOTE. Declaramos que, se vencedora, forneceremos os itens pelo preço orçado, com valor devidamente detalhado em conformidade com as especificações constantes no **ANEXO I** do Edital do **PREGÃO PRESENCIAL Nº 13/2016** e como segue:

OBJETO: Registro de preços de peças de caminhões e ônibus, conforme informações contidas no Anexo I deste Edital.

Apresentamos e submetemos à apreciação de Vossas Senhorias a nossa Proposta de Preços para o fornecimento do material ora licitado.

Item	Quantidade	Unid	Especificação	Marca	Preço Unit. Máximo	Total Preço Máximo
Lote: 1						
1	16,00	UND	AMORTECEDOR CABINE IVECO-4	CORVEN	351,00	5.616,00
2	8,00	UND	ANEIS COMPRESSOR CABINE IVECO 4	MALHE	171,00	1.368,00
3	8,00	UND	ANEIS MOTOR CABINE IVECO 4	694,80	5.558,40	6.176,0000
4	8,00	UND	ANEIS SINCRONIZADO CABINE IVECO 4	FEY	162,00	1.296,00
5	4,00	UND	BLOCO MOTOR CABINE IVECO 4	FORTRACTOR	6.480,00	25.920,00
6	8,00	UND	BOMBA DÁGUA CABINE IVECO 4	URBA	675,00	5.400,00
7	8,00	UND	BOMBA DE OLEO CABINE IVECO 4	SHADEK	562,50	4.500,00
8	8,00	UND	BOMBA MANUAL DIESEL CABINE IVECO 4	BOSCH	40,50	324,00
9	4,00	UND	BRONZINA BIELA CABINE IVECO 4	MALHE	279,00	1.116,00
10	4,00	UND	BRONZINA MANCAL CABINE IVECO 4	MALHE	414,00	1.656,00
11	4,00	UND	BURRINHO MESTRE AUXILIAR CABINE IVECO 4	VARGA	108,00	432,00
12	4,00	UND	BURRINHO MESTRE EMBREAGEM CABINE IVECO 4	VARGA	108,00	432,00
13	4,00	UND	CABECOTE MOTOR CABINE IVECO 4	FORTRACTOR	4.896,00	19.584,00
14	4,00	UND	CABO VELOCIMETRO CABINE IVECO 4	EFRARI	81,00	324,00
15	4,00	UND	CAIXA SECA CABINE IVECO 4	ZF	567,00	2.268,00
16	4,00	UND	CANO DE BICO CABINE IVECO 4	BOSCH	43,20	172,80
17	4,00	UND	CANO RETORNO TURBINA CABINE IVECO 4	BOSCH	81,00	324,00
18	4,00	UND	CARTER CABINE IVECO 4	FORTRACTOR	612,00	2.448,00
19	4,00	UND	CAVALETE DÁGUA CABINE IVECO 4	URBA	171,00	684,00
20	8,00	UND	COXIM DA CABINE CABINE IVECO 4	REI	90,00	720,00
21	8,00	UND	CUBO VELOCIMETRO CABINE IVECO 4	EFRARI	76,50	612,00
22	4,00	UND	FECHADURA DE CAPO CABINE IVECO 4	UNIVERSAL	76,50	306,00
23	4,00	UND	FEIXE MOLA CABINE CABINE IVECO 4	FAMA	189,00	756,00
24	8,00	UND	MAQUINA DE VIDRO CABINE IVECO 4	UNIVERSAL	162,00	1.296,00
25	4,00	UND	PARA BRISA CABINE IVECO 4	GENUINO	684,00	2.736,00
26	18,00	UND	RETROVISOR CABINE IVECO 4	BEPO	126,00	2.268,00
27	4,00	UND	CANO SAIDA MOTOR MOTOR IVECO 4	BOSCH	180,00	720,00
28	4,00	UND	COMPRESSOR DE AR MOTOR IVECO 4	WABCO	873,00	3.492,00
29	8,00	UND	COMANDO MOTOR MOTOR IVECO 4	FORTRACTOR	900,00	7.200,00
30	8,00	UND	CORREIA MOTOR IVECO 4	GATES	76,50	612,00

L SERRANO & CIA LTDA - ME

CNPJ:17.264.357/0001-80 Inscrição Estadual:90615324-60

Avenida Marginal, n 1491 Compl: SALA 03

Fone: (43)3571-4233/9964-6759 Bairro: Nações CEP:84940 - 000

Siqueira Campos - Estado do Paraná



31	8,00	UND COXIM MOTOR MOTOR IVECO 4	REI	121,50	972,00
32	4,00	UND ESCAPAMENTO COMPLETO MOTOR IVECO 4	VANZIM	477,00	1.908,00
33	4,00	UND ESTICADOR CORREIA MOTOR MOTOR IVECO 4	FORTTRACTOR	58,50	234,00
34	4,00	UND FLEXIVEL DO FILTRO MOTOR IVECO 4	VICSON	72,00	288,00
35	4,00	UND GARFO EMBREAGEM MOTOR IVECO 4	FEY	216,00	864,00
36	4,00	UND HASTE REGULADOR EMBREAGEM MOTOR IVECO 4	FEY	67,50	270,00
37	4,00	UND HELICE MOTOR MOTOR IVECO 4	VALEO	396,00	1.584,00
38	4,00	UND JOGO JUNTA MOTOR MOTOR IVECO 4	SABO	558,00	2.232,00
39	8,00	UND KIT EMBREAGEM MOTOR IVECO 4	EMBREMAQ	2.475,00	19.800,00
40	8,00	UND MANCAL VIRABREQUIM MOTOR IVECO 4	MALHE	306,00	2.448,00
41	8,00	UND MANGUEIRA RADIADOR MOTOR IVECO 4	JAMAICA	144,00	1.152,00
42	8,00	UND PALHETA MOTOR IVECO 4	MALHE	45,00	360,00
43	8,00	UND PARAFUSO OCO MOTOR IVECO 4	PIN	11,70	93,60
44	4,00	UND PILOTO MOTOR IVECO 4	FEY	576,00	2.304,00
45	4,00	UND PISTAO MOTOR MOTOR IVECO 4	MALHE	288,00	1.152,00
46	4,00	UND PLANETARIA MOTOR IVECO 4	FORTTRACTOR	1.177,5000	4.710,0000
47	4,00	UND POLIA MOTOR MOTOR IVECO 4	FORTTRACTOR	160,0000	640,0000
48	4,00	UND RADIADOR MOTOR IVECO 4	VALEO	1.300,0000	5.200,0000
49	8,00	UND REPARO BOMBA DAGUA MOTOR IVECO 4	URBA	140,0000	1.120,0000
50	8,00	UND REVESTIMENTO DISCO EMBREAGEM MOTOR IVECO 4	FEY	300,0000	2.400,0000
51	8,00	UND ROLAMENTO DE EMBREAGEM MOTOR IVECO 4	GBR	108,00	864,00
52	4,00	UND ROLAMENTO PONTEIRO MOTOR IVECO 4	GBR	108,00	432,00
53	4,00	UND SENSOR OLEO MOTOR IVECO 4	MARILIA	291,38	1.165,50
54	4,00	UND SENSOR TEMPERATURA MOTOR IVECO 4	MARILIA	108,00	432,00
55	4,00	UND TAMPALATERAL MOTOR MOTOR IVECO 4	FORTTRACTOR	333,00	1.332,00
56	4,00	UND TAMPARADIADOR MOTOR IVECO 4	CLICK	14,40	57,60
57	4,00	UND TAMPALVALVULA MOTOR MOTOR IVECO 4	FORTTRACTOR	225,00	900,00
58	4,00	UND TERMINAL DE EMBREAGEM MOTOR IVECO 4	FEY	90,00	360,00
59	8,00	UND TRAVAS MOTOR IVECO 4	FEY	14,40	115,20
60	4,00	UND TUBAGEM ADMISSAO MOTOR IVECO 4	FORTTRACTOR	297,00	1.188,00
61	4,00	UND TUBAGEM ESCAPE MOTOR IVECO 4	VANZIM	333,00	1.332,00
62	4,00	UND TURBINA MOTOR IVECO 4	GARRET	2.340,00	9.360,00
63	8,00	UND VALVULA ADMISSAO MOTOR IVECO 4	MALHE	36,00	288,00
64	8,00	UND VALVULA ESCAPE MOTOR IVECO 4	MALHE	34,20	273,60
65	4,00	UND VALVULA MANECO MOTOR IVECO 4	WABCO	279,00	1.116,00
66	4,00	UND VARETA MOTOR MOTOR IVECO 4	FEY	63,00	252,00
67	4,00	UND VIRABREQUIM MOTOR IVECO 4	FORTTRACTOR	3.465,00	13.860,00
68	4,00	UND BARRA DIRECAO DIRECAO IVECO 4	TRW	468,00	1.872,00
69	4,00	UND BOMBA HIDRAULICA DIRECAO DIRECAO IVECO 4	MEDAL	1.080,00	4.320,00
70	4,00	UND BRACO PITMAM DIRECAO IVECO 4	TRW	405,00	1.620,00
71	4,00	UND CAIXA DIRECAO DIRECAO IVECO 4	MEDAL	1.611,00	6.444,00
72	4,00	UND COLUNA DIRECAO DIRECAO IVECO 4	TRW	477,00	1.908,00
73	4,00	UND FLEXIVEL CAIXA DIRECAO DIRECAO IVECO 4	VICSON	81,00	324,00
74	4,00	UND TERMINAL DIRECAO DIRECAO IVECO 4	TRW	117,00	468,00
75	4,00	UND CAPELA CAMBIO CAMBIO IVECO 4	FEY	99,00	396,00
76	4,00	UND CARDAN SAIDA CAMBIO CAMBIO IVECO 4	NAKATA	225,00	900,00
77	4,00	UND COIFA CARDAN CAMBIO IVECO 4	NAKATA	40,50	162,00
78	4,00	UND CRUZETA CAMBIO CAMBIO IVECO 4	NAKATA	99,00	396,00
79	4,00	UND EIXO PILOTO + ESPIGAO CARDAM CAMBIO IVECO 4	ZF	792,00	3.168,00
80	4,00	UND EIXO PRIMARIO CAMBIO IVECO 4	ZF	846,00	3.384,00
81	4,00	UND EIXO SECUNDARIO CAMBIO IVECO 4	ZF	819,00	3.276,00
82	4,00	UND ENGRENAGEM 1° CAMBIO IVECO 4	ZF	603,00	2.412,00

L SERRANO & CIA LTDA - ME

CNPJ:17.264.357/0001-80 Inscrição Estadual:90615324-60

Avenida Marginal, n 1491 Compl: SALA 03

Fone: (43)3571-4233/9964-6759 Bairro: Nações CEP:84940 - 000

Siqueira Campos - Estado do Paraná



83	4,00	UND ENGRENAGEM 2° CAMBIO IVECO 4	ZF	477,00	1.908,00
84	4,00	UND ENGRENAGEM 3ª CAMBIO IVECO 4	ZF	432,00	1.728,00
85	4,00	UND ENGRENAGEM 4ª CAMBIO IVECO 4	ZF	558,00	2.232,00
86	4,00	UND ENGRENAGEM 5ª CAMBIO IVECO 4	ZF	540,00	2.160,00
87	4,00	UND ENGRENAGEM RÉ CAMBIO IVECO 4	ZF	355,50	1.422,00
88	4,00	UND ESPIGA DO CARDAN CAMBIO IVECO 4	NAKATA	387,00	1.548,00
89	4,00	UND FRANJA CAMBIO CAMBIO IVECO 4	NAKATA	369,00	1.476,00
90	4,00	UND GARFO 2ª E 3ª CAMBIO IVECO 4	FEY	261,00	1.044,00
91	4,00	UND GARFO 4ª E 5ª CAMBIO IVECO 4	FEY	306,00	1.224,00
92	4,00	UND LUVA DE CARDAN CAMBIO IVECO 4	NAKATA	337,50	1.350,00
93	4,00	UND ROLAMENTO CAIXA DE CAMBIO CAMBIO IVECO 4	GBR	144,00	576,00
94	4,00	UND ROLAMENTO CARDAN CAMBIO IVECO 4	GBR	180,00	720,00
95	4,00	UND TERMINAL DO CAMBIO CAMBIO IVECO 4	TRW	85,50	342,00
96	8,00	UND BORRACHA CUICA FREIO IVECO 4	REI	16,20	129,60
97	8,00	UND CATRACA DE FREIO FREIO IVECO 4	NAKATA	108,00	864,00
98	8,00	UND CUICA FREIO IVECO 4	BENDIX	216,00	1.728,00
99	8,00	UND FLEXIVEL DO FREIO FREIO IVECO 4	VICSON	76,50	612,00
100	8,00	UND LONA DE FREIO FREIO IVECO 4	TERMOID	90,00	720,00
101	4,00	UND LUVA 1ª E 2ª FREIO IVECO 4	REI	184,50	738,00
102	4,00	UND LUVA 3ª E 4ª FREIO IVECO 4	REI	184,50	738,00
103	4,00	UND MANGUEIRA DE FREIO CUICA FREIO IVECO 4	VICSON	76,50	306,00
104	8,00	UND PATIM DE FREIO FREIO IVECO 4	VARGA	193,50	1.548,00
105	4,00	UND PINO DO PATIM FREIO IVECO 4	VARGA	23,40	93,60
106	8,00	UND ROLETE DO PATIM FREIO IVECO 4	GBR	21,60	172,80
107	8,00	UND TRAVA DO PINO PATIM FREIO IVECO 4	FEY	11,70	93,60
108	4,00	UND VALVULA 4 VIAS FREIO IVECO 4	WABCO	270,00	1.080,00
109	4,00	UND VALVULA DESCARGA FREIO IVECO 4	WABCO	270,00	1.080,00
110	4,00	UND VALVULA PEDAL FREIO IVECO 4	WABCO	225,00	900,00
111	4,00	UND VALVULA RELE FREIO IVECO 4	WABCO	139,95	559,80
112	4,00	UND CAIXA SATELITE DIFERENCIAL IVECO 4	ZF	1.422,00	5.688,00
113	4,00	UND CARDAN SAIDA DIFERENCIAL DIFERENCIAL IVECO 4	NAKATA	360,00	1.440,00
114	4,00	UND COROA E PINHAO DIFERENCIAL IVECO 4	ZF	1.359,00	5.436,00
115	4,00	UND FRANJA PINHAO DIFERENCIAL IVECO 4	ZF	387,00	1.548,00
116	4,00	UND JOGO ARRUALA DIFERENCIAL IVECO 4	FEY	90,00	360,00
117	4,00	UND JUNTA DA TAMPA DO DIFERENCIAL DIFERENCIAL IVECO 4	SABO	25,20	100,80
118	4,00	UND MIOLO CAIXA SATELITE DIFERENCIAL IVECO 4	MOTOPEÇAS	2.466,00	9.864,00
119	8,00	UND PARAFUSO COROA DIFERENCIAL DIFERENCIAL IVECO 4	PIN	18,00	144,00
120	8,00	UND PONTA EIXO DIFERENCIAL IVECO 4	ZF	648,00	5.184,00
121	8,00	UND PORCA CARDAN DIFERENCIAL IVECO 4	PIN	4,05	32,40
122	4,00	UND PORCA DA PONTA CARCACA DIFERENCIAL IVECO 4	PIN	5,40	21,60
123	4,00	UND PORTA PONTA PINHAO DIFERENCIAL IVECO 4	ZF	5,40	21,60
124	4,00	UND RETENTOR DO PINHAO DIFERENCIAL IVECO 4	ARCA	54,00	216,00
125	4,00	UND RETENTOR DO CUBO DIFERENCIAL IVECO 4	ARCA	36,00	144,00
126	4,00	UND ROLAMENTOS DIFERENCIAL IVECO 4	GBR	126,00	504,00
127	4,00	UND SINO DIFERENCIAL IVECO 4	FEY	765,00	3.060,00
128	8,00	UND TAMBOR DIFERENCIAL DIFERENCIAL IVECO 4	ZF	621,00	4.968,00
129	8,00	UND CUBO RODA RODA IVECO 4	VARGA	441,00	3.528,00
130	8,00	UND EIXO DO S RODA IVECO 4	MOTOPEÇA	261,00	2.088,00
131	8,00	UND JOGO EMBUCHAMENTO RODA IVECO 4	FABRAÇO	522,00	4.176,00
132	16,00	UND PARAFUSOS DAS RODAS RODA IVECO 4	PIN	9,00	144,00

[Handwritten signatures and initials at the bottom of the page]

L SERRANO & CIA LTDA - ME

CNPJ:17.264.357/0001-80 Inscrição Estadual:90615324-60

Avenida Marginal, n 1491 Compl: SALA 03

Fone: (43)3571-4233/9964-6759 Bairro: Nações CEP:84940 - 000

Siqueira Campos - Estado do Paraná



133	16,00	UND PORCAS RODA IVECO 4	PIN	3,60	57,60
134	8,00	UND RETENTOR DE RODA RODA IVECO 4	ARCA	45,00	360,00
135	8,00	UND ROLAMENTO DE RODA RODA IVECO 4	GBR	135,00	1.080,00
136	8,00	UND TAMBOR DE FREIO RODA IVECO 4	VARGA	495,00	3.960,00
137	16,00	UND TRAVA ARANHA RODA IVECO 4	FEY	13,50	216,00
138	8,00	UND BALANCA MOLAS IVECO 4	FEY	252,00	2.016,00
139	8,00	UND BEXIGAO MOLAS IVECO 4	REI	261,00	2.088,00
140	16,00	UND BUCHA DE MOLEJO MOLAS IVECO 4	REI	27,00	432,00
141	16,00	UND GRAMPOS MOLAS IVECO 4	FAMA	18,00	288,00
142	4,00	UND GRIMALHEIRA MOLAS IVECO 4	FEY	531,45	2.125,80
143	16,00	UND JUMELO MOLAS IVECO 4	REI	72,00	1.152,00
144	16,00	UND PINO DE CENTRO MOLAS IVECO 4	PIN	13,50	216,00
145	16,00	UND PINO DE MOLEJO MOLAS IVECO 4	PIN	22,50	360,00
146	4,00	UND ANEL DE VEDACAO MOLAS IVECO 4	FEY	1,80	7,20
147	16,00	UND ARRUELAS MOLAS IVECO 4	FEY	0,45	7,20
148	8,00	UND CONEXAO DE VALVULAS MOLAS IVECO 4	FEY	16,20	129,60
149	16,00	UND ENGRAXADEIRA MOLAS IVECO 4	FEY	2,25	36,00
150	8,00	UND REPARO DE VALVULA MOLAS IVECO 4	FEY	78,98	631,80
151	4,00	UND VALVULA D2 MOLAS IVECO 4	WABCO	99,00	396,00
152	4,00	UND VEDADOR DE VALVULA MOLAS IVECO 4	UNIVERSAL	13,50	54,00
153	4,00	UND TAMPA DE COMBUSTIVEL COMBUSTIVEL IVECO 4	CLICK	31,50	126,00
154	4,00	UND BALANCA SUSPENSAO IVECO 4	TRW	261,00	1.044,00
155	8,00	UND BUCHA DE BALANCA SUSPENSAO IVECO 4	REI	27,00	216,00
156	8,00	UND BUCHA DE ESTABILIZADOR SUSPENSAO IVECO 4		17,10	136,80
157	8,00	UND BUCHA DE ESTIRANTE SUSPENSAO IVECO 4	REI	39,60	316,80
158	8,00	UND EMBUCHAMENTO EIXO DIANTEIRO SUSPENSAO IVECO 4	FABRACO	616,50	4.932,00
159	8,00	UND JOGO DE EMBUCHAMENTO SUSPENSAO IVECO 4	FABRACO	616,50	4.932,00
160	8,00	UND PEITO DO POMBA SUSPENSAO IVECO 4	TRW	45,00	360,00
161	8,00	UND VALVULA NIVELADORA SUSPENSAO IVECO 4	TRW	126,00	1.008,00
				Total Máximo do Lote:	319.290,30

Lote: 2

162	8,00	UND AMORTECEDOR CABINE CARGO 2	CORVEN	261,00	2.088,00
163	4,00	UND ANEIS COMPRESSOR CABINE CARGO 2	MALHE	153,00	612,00
164	4,00	UND ANEIS MOTOR CABINE CARGO 2	MALHE	405,00	1.620,00
165	4,00	UND ANEIS SINCRONIZADO CABINE CARGO 2	FEY	562,50	2.250,00
166	4,00	UND BLOCO MOTOR CABINE CARGO 2	FORTRACTOR	4.590,00	18.360,00
167	4,00	UND BOMBA DAGUA CABINE CARGO 2	URBA	351,00	1.404,00
168	4,00	UND BOMBA DE OLEO CABINE CARGO 2	SHADEK	315,00	1.260,00
169	4,00	UND BOMBA MANUAL DIESEL CABINE CARGO 2	BOSCH	144,00	576,00
170	4,00	UND BRONZINA BIELA CABINE CARGO 2	MALHE	306,00	1.224,00
171	4,00	UND BRONZINA MANCAL CABINE CARGO 2	MALHE	396,00	1.584,00
172	4,00	UND BURRINHO MESTRE AUXILIAR CABINE CARGO 2	VARGA	99,00	396,00
173	4,00	UND BURRINHO MESTRE EMBREAGEM CABINE CARGO 2	VARGA	117,00	468,00
174	4,00	UND CABECOTE MOTOR CABINE CARGO 2	FORTRACTOR	2.475,00	9.900,00
175	4,00	UND CABO VELOCIMETRO CABINE CARGO 2	EFRARI	81,00	324,00
176	4,00	UND CAIXA SECA CABINE CARGO 2	ZF	792,00	3.168,00
177	4,00	UND CANO DE BICO CABINE CARGO 2	BOSCH	36,00	144,00
178	4,00	UND CANO RETORNO TURBINA CABINE CARGO 2	BOSCH	67,50	270,00
179	4,00	UND CARTER CABINE CARGO 2	FORTRACTOR	612,00	2.448,00
180	4,00	UND CAVALETE DAGUA CABINE CARGO 2	URBA	604,13	2.416,50
181	8,00	UND COXIM DA CABINE CABINE CARGO 2	REI	90,00	720,00

L SERRANO & CIA LTDA – ME

CNPJ:17.264.357/0001-80 Inscrição Estadual:90615324-60

Avenida Marginal, n 1491 Compl: SALA 03

Fone: (43)3571-4233/9964-6759 Bairro: Nações CEP:84940 – 000

Siqueira Campos – Estado do Paraná



182	4,00	UND FECHADURA DE CAPO CABINE CARGO 2	UNIVERSAL	99,00	396,00
183	4,00	UND FEIXE MOLA CABINE CABINE CARGO 2	FAMA	144,00	576,00
184	4,00	UND MAQUINA DE VIDRO CABINE CARGO 2	UNIVERSAL	99,00	396,00
185	4,00	UND PARA BRISA CABINE CARGO 2	GENUINO	558,00	2.232,00
186	8,00	UND RETROVISOR CABINE CARGO 2	BEPO	99,00	792,00
187	4,00	UND CANO SAIDA MOTOR MOTOR CARGO 2	BOSCH	126,00	504,00
188	4,00	UND COMPRESSOR DE AR MOTOR CARGO 2	WABCO	1.035,00	4.140,00
189	8,00	UND COMANDO MOTOR MOTOR CARGO 2	FORTRACTOR	855,00	6.840,00
190	4,00	UND CORREIA MOTOR CARGO 2	GATES	76,50	306,00
191	8,00	UND COXIM MOTOR MOTOR CARGO 2	REI	115,20	921,60
192	4,00	UND ESCAPAMENTO COMPLETO MOTOR CARGO 2	VANZIM	351,00	1.404,00
193	4,00	UND ESTICADOR CORREIA MOTOR MOTOR CARGO 2	UNIVERSAL	184,50	738,00
194	4,00	UND FLEXIVEL DO FILTRO MOTOR CARGO 2	VICSON	85,50	342,00
195	4,00	UND GARFO EMBREAGEM MOTOR CARGO 2	FEY	162,00	648,00
196	4,00	UND HASTE REGULADOR EMBREAGEM MOTOR CARGO 2	FEY	108,00	432,00
197	4,00	UND HELICE MOTOR MOTOR CARGO 2	VALEO	335,70	1.342,80
198	4,00	UND JOGO JUNTA MOTOR MOTOR CARGO 2	SABO	556,20	2.224,80
199	4,00	UND KIT EMBREAGEM MOTOR CARGO 2	EMBREMAQ	2.061,00	8.244,00
200	4,00	UND MANGUEIRA RADIADOR MOTOR CARGO 2	JAMAICA	153,00	612,00
201	4,00	UND PALHETA MOTOR CARGO 2	MALHE	45,00	180,00
202	8,00	UND PARAFUSO OCO MOTOR CARGO 2	PIN	16,20	129,60
203	4,00	UND PILOTO MOTOR CARGO 2	FEY	540,00	2.160,00
204	4,00	UND PISTAO MOTOR MOTOR CARGO 2	MALHE	423,00	1.692,00
205	4,00	UND PLANETARIA MOTOR CARGO 2	FORTRACTOR	243,00	972,00
206	4,00	UND POLIA MOTOR MOTOR CARGO 2	FORTRACTOR	421,43	1.685,70
207	4,00	UND RADIADOR MOTOR CARGO 2	VALEO	1.305,00	5.220,00
208	4,00	UND REPARO BOMBA DAGUA MOTOR CARGO 2	URBA	153,00	612,00
209	8,00	UND REVESTIMENTO DISCO EMBREAGEM MOTOR CARGO 2	FEY	208,80	1.670,40
210	8,00	UND ROLAMENTO DE EMBREAGEM MOTOR CARGO 2	GBR	139,50	1.116,00
211	4,00	UND ROLAMENTO PONTEIRO MOTOR CARGO 2	GBR	43,20	172,80
212	4,00	UND SENSOR OLEO MOTOR CARGO 2	MARILIA	135,23	540,90
213	4,00	UND SENSOR TEMPERATURA MOTOR CARGO 2	MARILIA	112,50	450,00
214	4,00	UND TAMPA LATERAL MOTOR MOTOR CARGO 2	FORTRACTOR	385,20	1.540,80
215	4,00	UND TAMPA RADIADOR MOTOR CARGO 2	CLICK	18,00	72,00
216	4,00	UND TAMPA VALVULA MOTOR MOTOR CARGO 2	FORTRACTOR	357,30	1.429,20
217	4,00	UND TERMINAL DE EMBREAGEM MOTOR CARGO 2	FEY	67,50	270,00
218	4,00	UND TRAVAS MOTOR CARGO 2	FEY	4,50	18,00
219	4,00	UND TUBAGEM ADMISSAO MOTOR CARGO 2	FORTRACTOR	608,18	2.432,70
220	4,00	UND TUBAGEM ESCAPE MOTOR CARGO 2	VANZIM	583,65	2.334,60
221	4,00	UND TURBINA MOTOR CARGO 2	GARRET	1.845,00	7.380,00
222	4,00	UND VALVULA ADMISSAO MOTOR CARGO 2	MALHE	40,50	162,00
223	4,00	UND VALVULA ESCAPE MOTOR CARGO 2	MALHE	37,80	151,20
224	4,00	UND VALVULA MANECO MOTOR CARGO 2	WABCO	306,00	1.224,00
225	4,00	UND VARETA MOTOR MOTOR CARGO 2	FEY	45,00	180,00
226	4,00	UND VIRABREQUIM MOTOR CARGO 2	FORTRACTOR	3.060,00	12.240,00
227	4,00	UND BARRA DIRECAO DIRECAO CARGO 2	TRW	243,00	972,00
228	4,00	UND BOMBA HIDRAULICA DIRECAO DIRECAO CARGO 2	MEDAL	891,00	3.564,00
229	8,00	UND BRACO PITMAM DIRECAO CARGO 2	TRW	427,50	3.420,00
230	4,00	UND CAIXA DIRECAO DIRECAO CARGO 2	MEDAL	1.125,00	4.500,00
231	4,00	UND COLUNA DIRECAO DIRECAO CARGO 2	TRW	585,00	2.340,00
232	4,00	UND FLEXIVEL CAIXA DIRECAO DIRECAO CARGO 2	VICSON	122,40	489,60
233	4,00	UND TERMINAL DIRECAO DIRECAO CARGO 2	TRW	126,00	504,00
234	4,00	UND CAPELA CAMBIO CAMBIO CARGO 2	FEY	83,70	334,80

L SERRANO & CIA LTDA - ME

CNPJ:17.264.357/0001-80 Inscrição Estadual:90615324-60

Avenida Marginal, n 1491 Compl: SALA 03

Fone: (43)3571-4233/9964-6759 Bairro: Nações CEP:84940 - 000

Siqueira Campos - Estado do Paraná

HIDROPAR



235	4,00	UND CARDAN SAIDA DO CAMBIO CAMBIO CARGO 2	NAKATA	211,50	846,00
236	4,00	UND COIFA CARDAN CAMBIO CARGO 2	NAKATA	37,80	151,20
237	4,00	UND CRUZETA CAMBIO CAMBIO CARGO 2	NAKATA	99,00	396,00
238	4,00	UND EIXO PILOTO + ESPIGAO CARDAN CAMBIO CARGO 2	ZF	954,00	3.816,00
239	4,00	UND EIXO PRIMARIO CAMBIO CARGO 2	ZF	522,00	2.088,00
240	4,00	UND EIXO SECUNDARIO CAMBIO CARGO 2	ZF	576,00	2.304,00
241	2,00	UND ENGRENAGEM 1ª CAMBIO CARGO 2	ZF	441,00	882,00
242	2,00	UND ENGRENAGEM 2ª CAMBIO CARGO 2	ZF	459,00	918,00
243	2,00	UND ENGRENAGEM 3ª CAMBIO CARGO 2	ZF	558,00	1.116,00
244	2,00	UND ENGRENAGEM 4ª CAMBIO CARGO 2	ZF	522,00	1.044,00
245	2,00	UND ENGRENAGEM 5ª CAMBIO CARGO 2	ZF	531,00	1.062,00
246	4,00	UND ENGRENAGEM RE CAMBIO CARGO 2	ZF	387,00	1.548,00
247	4,00	UND ESPIGA DO CARDAN CAMBIO CARGO 2	NAKATA	423,00	1.692,00
248	4,00	UND FRANJA CAMBIO CAMBIO CARGO 2	NAKATA	387,00	1.548,00
249	4,00	UND GARFO 2ª E 3ª CAMBIO CARGO 2	FEY	351,00	1.404,00
250	4,00	UND GARFO 3ª E 4ª CAMBIO CARGO 2	FEY	375,30	1.501,20
251	4,00	UND LUVA DE CARDAN CAMBIO CARGO 2	NAKATA	198,00	792,00
252	4,00	UND ROLAMENTO CAIXA CAMBIO CAMBIO CARGO 2	GBR	162,00	648,00
253	4,00	UND ROLAMENTO CARDAN CAMBIO CARGO 2	GBR	117,00	468,00
254	8,00	UND ANEL SINCRONIZADO FREIO CARGO 2	TRW	519,75	4.158,00
255	8,00	UND BORRACHA CUICA FREIO CARGO 2	REI	18,00	144,00
256	4,00	UND CATRACA DE FREIO FREIO CARGO 2	NAKATA	114,30	457,20
257	8,00	UND CUICA FREIO CARGO 2	BENDIX	216,00	1.728,00
258	8,00	UND FLEXIVEL DO FREIO FREIO CARGO 2	VICSON	31,50	252,00
259	8,00	UND LONA DE FREIO FREIO CARGO 2	TERMOID	101,70	813,60
260	2,00	UND LUVA 1ª E 2ª FREIO CARGO 2	REI	294,30	588,60
261	2,00	UND LUVA 3ª E 4ª FREIO CARGO 2	REI	324,00	648,00
262	4,00	UND MANGUEIRA DE FREIO CUICA FREIO CARGO 2	VICSON	31,50	126,00
263	4,00	UND PATIM DO FREIO FREIO CARGO 2	VARGA	191,70	766,80
264	4,00	UND PINO DO PATIM FREIO CARGO 2	VARGA	25,20	100,80
265	4,00	UND REGULADOR DE PRESSAO FREIO CARGO 2	GBR	252,00	1.008,00
266	4,00	UND ROLETE DO PATIM FREIO CARGO 2	GBR	22,50	90,00
267	4,00	UND TRAVA DO PINO PATIM FREIO CARGO 2	FEY	4,50	18,00
268	4,00	UND VALVULA 4 VIAS FREIO CARGO 2	WABCO	279,00	1.116,00
269	4,00	UND VALVULA DESCARGA FREIO CARGO 2	WABCO	288,00	1.152,00
270	4,00	UND VALVULA PEDAL FREIO CARGO 2	WABCO	342,00	1.368,00
271	4,00	UND VALVULA RELE FREIO CARGO 2	WABCO	193,50	774,00
272	4,00	UND CAIXA SATELITE DIFERENCIAL CARGO 2	ZF	1.620,00	6.480,00
273	4,00	UND CARDAN SAIDA DIFERENCIAL DIFERENCIAL CARGO 2	NAKATA	279,00	1.116,00
274	4,00	UND COROA PINHAO DIFERENCIAL CARGO 2	ZF	2.880,00	11.520,00
275	4,00	UND FRANJA PINHAO DIFERENCIAL CARGO 2	ZF	252,00	1.008,00
276	4,00	UND JOGO ARRUELA DIFERENCIAL CARGO 2	FEY	72,00	288,00
277	4,00	UND JUNTA TAMPA DIFERENCIAL DIFERENCIAL CARGO 2	SABO	25,20	100,80
278	4,00	UND MIOLO CAIXA SATELITE DIFERENCIAL CARGO 2	MOTOPEÇAS	1.530,00	6.120,00
279	8,00	UND PARAFUSO COROA DIFERENCIAL DIFERENCIAL CARGO 2	PIN	22,50	180,00
280	8,00	UND PONTA EIXO DIFERENCIAL CARGO 2	ZF	756,00	6.048,00
281	4,00	UND PORCA CARDAN DIFERENCIAL CARGO 2	PIN	8,10	32,40
282	4,00	UND PORCA DA PONTA CARCACA DIFERENCIAL CARGO 2	PIN	9,00	36,00
283	4,00	UND PORTA PONTA PINHAO DIFERENCIAL CARGO 2	PIN	10,80	43,20

L SERRANO & CIA LTDA – ME

CNPJ:17.264.357/0001-80 Inscrição Estadual:90615324-60

Avenida Marginal, n 1491 Compl: SALA 03

Fone: (43)3571-4233/9964-6759 Bairro: Nações CEP:84940 – 000

Siqueira Campos – Estado do Paraná



284	4,00	UND RETENTOR DO PINHAO DIFERENCIAL CARGO 2	ARCA	58,50	234,00
285	4,00	UND RETENTOR DO CUBO DIFERENCIAL CARGO 2	ARCA	45,00	180,00
286	4,00	UND ROLAMENTOS DIFERENCIAL CARGO 2	GBR	99,00	396,00
287	4,00	UND SINO DIFERENCIAL CARGO 2	FEY	135,00	540,00
288	4,00	UND CUBO RODA RODA CARGO 2	VARGA	486,00	1.944,00
289	4,00	UND EIXO DO S RODA CARGO 2	VARGA	252,00	1.008,00
290	8,00	UND JOGO EMBUCHAMENTO RODA CARGO 2	FABRAÇO	477,00	3.816,00
291	30,00	UND PARAFUSOS DAS RODAS RODA CARGO 2	PIN	13,50	405,00
292	30,00	UND PORCAS RODA CARGO 2	PIN	7,20	216,00
293	8,00	UND RETENTOR DE RODA RODA CARGO 2	ARCA	40,50	324,00
294	8,00	UND ROLAMENTO DE RODA RODA CARGO 2	GBR	135,00	1.080,00
295	8,00	UND TAMBOR DE FREIO RODA CARGO 2	VARGA	405,00	3.240,00
296	12,00	UND TRAVA ARANHA RODA CARGO 2	FEY	10,80	129,60
297	8,00	UND BALANCA MOLAS CARGO 2	FEY	216,00	1.728,00
298	4,00	UND BEXIGAO MOLAS CARGO 2	FEY	415,80	1.663,20
299	8,00	UND BUCHA DE MOLEJO MOLAS CARGO 2	REI	23,40	187,20
300	8,00	UND GRAMOS MOLAS CARGO 2	FAMA	23,40	187,20
301	4,00	UND GRIMALHEIRA MOLAS CARGO 2	FEY	118,80	475,20
302	16,00	UND JUMELO MOLAS CARGO 2	REI	64,80	1.036,80
303	8,00	UND PINO DE CENTRO MOLAS CARGO 2	PIN	16,20	129,60
304	8,00	UND PINO DE MOLEJO MOLAS CARGO 2	PIN	19,80	158,40
305	40,00	UND ANEL DE VEDACAO MOLAS CARGO 2	APC	2,70	108,00
306	8,00	UND ARRUELAS MOLAS CARGO 2	PIN	7,20	57,60
307	4,00	UND CONEXAO DE VALVULAS MOLAS CARGO 2	FEY	23,40	93,60
308	8,00	UND ENGRAXADEIRA MOLAS CARGO 2	FEY	3,15	25,20
309	8,00	UND REPARO DE VALVULA MOLAS CARGO 2	FEY	34,20	273,60
310	8,00	UND VALVULA D2 MOLAS CARGO 2	WABCO	126,00	1.008,00
311	8,00	UND VEDADOR DE VALVULA MOLAS CARGO 2	UNIVERSAL	13,50	108,00
312	4,00	UND TAMPA DE COMBUSTIVEL COMBUSTIVEL CARGO 2	CLICK	34,20	136,80
313	8,00	UND BALANCA SUSPENSÃO CARGO 2	TRW	216,00	1.728,00
314	4,00	UND BUCHA DE BALANCA SUSPENSÃO CARGO 2	REI	28,80	115,20
315	4,00	UND BUCHA DE ESTABILIZADOR SUSPENSÃO CARGO 2		22,50	90,00
316	4,00	UND BUCHA DE ESTIRANTE SUSPENSÃO CARGO 2	REI	22,50	90,00
317	8,00	UND EMBUCHAMENTO EIXO DIANTEIRO SUSPENSÃO CARGO 2	FABRAÇO	486,00	3.888,00
318	4,00	UND JOGO DE EMBUCHAMENTO SUSPENSÃO CARGO 2	FABRAÇO	486,00	1.944,00
319	4,00	UND PEITO DO POMBA SUSPENSÃO CARGO 2	REI	31,50	126,00
320	4,00	UND VALVULA NIVELADORA SUSPENSÃO CARGO 2	TRW	396,00	1.584,00
Total Máximo do Lote:					249.444,00

Lote: 3

321	28,00	UND AMORTECEDOR CABINE VOLVO 7	CORVEN	324,00	9.072,00
322	7,00	UND ANEIS COMPRESSOR CABINE VOLVO 7	MALHE	263,70	1.845,90
323	7,00	UND ANEIS MOTOR CABINE VOLVO 7	MALHE	700,88	4.906,13
324	14,00	UND ANEIS SINCRONIZADO CABINE VOLVO 7	FEY	611,55	8.561,70
325	7,00	UND BLOCO MOTOR CABINE VOLVO 7	FORTRACTOR	4.590,00	32.130,00
326	7,00	UND BOMBA DÁGUA CABINE VOLVO 7	URBA	720,00	5.040,00
327	7,00	UND BOMBA DE OLEO CABINE VOLVO 7	SHADEK	522,00	3.654,00
328	14,00	UND BOMBA MANUAL DIESEL CABINE VOLVO 7	BOSCH	121,50	1.701,00
329	7,00	UND BRONZINA BIELA CABINE VOLVO 7	MALHE	468,00	3.276,00
330	7,00	UND BRONZINA MANCAL CABINE VOLVO 7	MALHE	459,00	3.213,00
331	7,00	UND BURRINHO MESTRE AUXILIAR CABINE VOLVO 7	VARGA	153,00	1.071,00
332	7,00	UND BURRINHO MESTRE EMBREAGEM CABINE VOLVO 7	VARGA	171,00	1.197,00

L SERRANO & CIA LTDA - ME

CNPJ:17.264.357/0001-80 Inscrição Estadual:90615324-60

Avenida Marginal, n 1491 Compl: SALA 03

Fone: (43)3571-4233/9964-6759 Bairro: Nações CEP:84940 - 000

Siqueira Campos - Estado do Paraná



HIDROPAR

333	7,00	UND CABECOTE MOTOR CABINE VOLVO 7	FORTRACTOR	2.583,00	18.081,00
334	7,00	UND CABO VELOCIMETRO CABINE VOLVO 7	EFRABI	135,00	945,00
335	7,00	UND CAIXA SECA CABINE VOLVO 7	ZF	702,00	4.914,00
336	14,00	UND CANO DE BICO CABINE VOLVO 7	BOSCH	60,30	844,20
337	14,00	UND CANO RETORNO TURBINA CABINE VOLVO 7	BOSCH	87,30	1.222,20
338	7,00	UND CARTER CABINE VOLVO 7	FORTRACTOR	648,00	4.536,00
339	7,00	UND CAVALETE DAGUA CABINE VOLVO 7	URBA	252,00	1.764,00
340	14,00	UND COXIM DA CABINE CABINE VOLVO 7	REI	121,50	1.701,00
341	7,00	UND FECHADURA DE CAPO CABINE VOLVO 7	UNIVERSAL	130,50	913,50
342	7,00	UND FEIXE MOLA CABINE CABINE VOLVO 7	FAMA	156,60	1.096,20
343	7,00	UND PARA BRISA CABINE VOLVO 7	STOPCAR	873,00	6.111,00
344	14,00	UND RETROVISOR CABINE VOLVO 7	BEPO	495,00	6.930,00
345	7,00	UND CANO SAIDA MOTOR MOTOR VOLVO 7	VANZIM	223,20	1.562,40
346	7,00	UND COMPRESSOR DE AR MOTOR VOLVO 7	WABCO	1.287,00	9.009,00
347	7,00	UND COMANDO MOTOR MOTOR VOLVO 7	FORTRACTOR	855,00	5.985,00
348	7,00	UND CORREIA MOTOR VOLVO 7	GATES	99,00	693,00
349	14,00	UND COXIM DO MOTOR MOTOR VOLVO 7	REI	144,00	2.016,00
350	7,00	UND ESCAPAMENTO COMPLETO MOTOR VOLVO 7	VANZIM	423,00	2.961,00
351	7,00	UND ESTICADOR CORREIA MOTOR MOTOR VOLVO 7	GATES	291,83	2.042,78
352	14,00	UND FLEXIVEL DO FILTRO MOTOR VOLVO 7	VOX	83,70	1.171,80
353	7,00	UND GARFO EMBREAGEM MOTOR VOLVO 7	FEY	162,00	1.134,00
354	7,00	UND HASTE REGULADOR EMBREAGEM MOTOR VOLVO 7	FEY	126,00	882,00
355	7,00	UND HELICE MOTOR MOTOR VOLVO 7	VALEO	355,50	2.488,50
356	7,00	UND JOGO JUNTA MOTOR MOTOR VOLVO 7	SABO	693,00	4.851,00
357	7,00	UND KIT EMBREAGEM MOTOR VOLVO 7	EMBREMAQ	2.367,00	16.569,00
358	14,00	UND MANGUEIRA RADIADOR MOTOR VOLVO 7	JAMAICA	171,00	2.394,00
359	7,00	UND PALHETA MOTOR VOLVO 7	FORTRACTOR	47,70	333,90
360	14,00	UND PARAFUSO OCO MOTOR VOLVO 7	PIN	16,20	226,80
361	7,00	UND PILOTO MOTOR VOLVO 7	FORTRACTOR	760,50	5.323,50
362	7,00	UND PISTAO MOTOR MOTOR VOLVO 7	MALHE	447,30	3.131,10
363	7,00	UND PLANETARIA MOTOR VOLVO 7	MALHE	316,60	2.217,60
364	7,00	UND POLIA MOTOR MOTOR VOLVO 7	VALEO	801,00	5.607,00
365	7,00	UND RADIADOR MOTOR VOLVO 7	VALEO	1.665,00	11.655,00
366	14,00	UND REPARO BOMBA DAGUA MOTOR VOLVO 7	URBA	289,80	4.057,20
367	7,00	UND REVESTIMENTO DISCO EMBREAGEM MOTOR VOLVO 7	EMBREMAQ	207,00	1.449,00
368	14,00	UND ROLAMENTO EMBREAGEM MOTOR VOLVO 7	GBR	130,50	1.827,00
369	7,00	UND ROLAMENTO PONTEIRO MOTOR VOLVO 7	GBR	52,20	365,40
370	14,00	UND SENSOR OLEO MOTOR VOLVO 7	MARILIA	241,43	3.379,95
371	14,00	UND SENSOR TEMPERATURA MOTOR VOLVO 7	MARILIA	102,60	1.436,40
372	7,00	UND TAMPA LATERAL MOTOR MOTOR VOLVO 7	FORTRACTOR	400,50	2.803,50
373	7,00	UND TAMPA RADIADOR MOTOR VOLVO 7	CLICK	27,00	189,00
374	7,00	UND TAMPA VALVULA MOTOR MOTOR VOLVO 7	FORTRACTOR	352,80	2.469,60
375	7,00	UND TERMINAL DE EMBREAGEM MOTOR VOLVO 7	TPW	43,20	302,40
376	14,00	UND TRAVAS MOTOR VOLVO 7	FEY	3,60	50,40
377	7,00	UND TUBAGEM ADMISSAO MOTOR VOLVO 7	FORTRACTOR	606,38	4.244,63
378	7,00	UND TUBAGEM ESCAPE MOTOR VOLVO 7	FORTRACTOR	582,75	4.079,25
379	7,00	UND TURBINA MOTOR VOLVO 7	GARRET	2.250,00	15.750,00
380	7,00	UND VALVULA ADMISSAO MOTOR VOLVO 7	MALHE	36,00	252,00
381	7,00	UND VALVULA ESCAPE MOTOR VOLVO 7	MALHE	36,00	252,00
382	14,00	UND VALVULA MANECO MOTOR VOLVO 7	WABCO	288,00	4.032,00
383	7,00	UND VARETA MOTOR MOTOR VOLVO 7	FEY	49,50	346,50
384	7,00	UND VIRABREQUIM MOTOR VOLVO 7	FORTRACTOR	2.925,00	20.475,00
385	7,00	UND BARRA DIRECAO DIRECAO VOLVO 7	TPW	494,33	3.460,28

L SERRANO & CIA LTDA - ME

CNPJ:17.264.357/0001-80 Inscrição Estadual:90615324-60

Avenida Marginal, n 1491 Compl: SALA 03

Fone: (43)3571-4233/9964-6759 Bairro: Nações CEP:84940 - 000

Siqueira Campos - Estado do Paraná



386	7,00	UND BOMBA HIDRAULICA DIRECAO DIRECAO VOLVO 7	MEDAL	900,00	6.300,00
387	14,00	UND BRACO PITMAM DIRECAO VOLVO 7	TRW	415,80	5.821,20
388	7,00	UND CAIXA DIRECAO DIRECAO VOLVO 7	MEDAL	1.935,00	13.545,00
389	7,00	UND COLUNA DIRECAO DIRECAO VOLVO 7	TRW	774,00	5.418,00
390	7,00	UND FLEXIVEL CAIXA DIRECAO DIRECAO VOLVO 7	VICSON	116,10	812,70
391	7,00	UND TERMINAL DIRECAO DIRECAO VOLVO 7	TRW	145,80	1.020,60
392	7,00	UND CAPELA CAMBIO CAMBIO VOLVO 7	REI	81,00	567,00
393	7,00	UND CARDAM SAIDA DO CAMBIO CAMBIO VOLVO 7	NAKATA	396,00	2.772,00
394	14,00	UND COIFA CARDAN CAMBIO VOLVO 7	REI	32,40	453,60
395	7,00	UND CRUZETA CAMBIO CAMBIO VOLVO 7	NAKATA	144,00	1.008,00
396	7,00	UND EIXO PILOTO + ESPIGAO CARDAN CAMBIO VOLVO 7	NAKATA	1.170,00	8.190,00
397	7,00	UND EIXO PRIMARIO CAMBIO VOLVO 7	TRW	765,00	5.355,00
398	7,00	UND EIXO SECUNDARIO CAMBIO VOLVO 7	FEY	711,00	4.977,00
399	7,00	UND ENGRENAGEM 1ª CAMBIO VOLVO 7	EF	638,00	4.410,00
400	7,00	UND ENGRENAGEM 2ª CAMBIO VOLVO 7	EF	540,00	3.780,00
401	7,00	UND ENGRENAGEM 3ª CAMBIO VOLVO 7	EF	657,00	4.599,00
402	7,00	UND ENGRENAGEM 4ª CAMBIO VOLVO 7	EF	522,00	3.654,00
403	7,00	UND ENGRENAGEM 5ª CAMBIO VOLVO 7	EF	643,50	4.504,50
404	7,00	UND ENGRENAGEM RE CAMBIO VOLVO 7	EF	432,00	3.024,00
405	7,00	UND ESPIGA DO CARDAN CAMBIO VOLVO 7	NAKATA	477,00	3.339,00
406	7,00	UND FRANJA CAMBIO CAMBIO VOLVO 7	NAKATA	441,00	3.087,00
407	7,00	UND GARFO 2ª E 3ª CAMBIO VOLVO 7	FEY	347,40	2.431,80
408	7,00	UND GARFO 4ª E 5ª CAMBIO VOLVO 7	FEY	364,50	2.551,50
409	7,00	UND LUVA DE CARDAN CAMBIO VOLVO 7	REI	193,50	1.354,50
410	14,00	UND ROLAMENTO CAIXA CAMBIO CAMBIO VOLVO 7	GBR	198,00	2.772,00
411	14,00	UND ROLAMENTO CARDAN CAMBIO VOLVO 7	GBR	198,00	2.772,00
412	14,00	UND BORRACHA CUICA FREIO VOLVO 7	REI	22,50	315,00
413	14,00	UND CATRACA DE FREIO FREIO VOLVO 7	REI	112,50	1.575,00
414	14,00	UND CUICA FREIO VOLVO 7	REI	202,50	2.835,00
415	14,00	UND FLEXIVEL DO FREIO FREIO VOLVO 7	VICSON	34,20	478,80
416	28,00	UND LONA DE FREIO FREIO VOLVO 7	TERMOLD	98,10	2.746,80
417	28,00	UND LUVA 1ª E 2ª FREIO VOLVO 7	REI	279,00	7.812,00
418	7,00	UND LUVA 3ª E 4ª FREIO VOLVO 7	REI	306,00	2.142,00
419	7,00	UND MANGUEIRA DE FREIO CUICA FREIO VOLVO 7	VICSON	41,50	283,50
420	14,00	UND PATIM DO FREIO FREIO VOLVO 7	TERMOLD	181,50	2.583,00
421	14,00	UND PINO DO PATIM FREIO VOLVO 7	FEY	41,00	630,00
422	28,00	UND ROLETE DO PATIM FREIO VOLVO 7	GBR	45,00	1.260,00
423	28,00	UND TRAVA DO PINO PATIM FREIO VOLVO 7	FEY	11,70	327,60
424	14,00	UND VALVULA 4 VIAS FREIO VOLVO 7	WABCO	360,00	5.040,00
425	14,00	UND VALVULA DESCARGA FREIO VOLVO 7	WABCO	342,00	4.788,00
426	7,00	UND VALVULA PEDAL FREIO VOLVO 7	WABCO	432,00	3.024,00
427	14,00	UND VALVULA RELE FREIO VOLVO 7	WABCO	180,00	2.520,00
428	7,00	UND CAIXA SATELITE DIFERENCIAL VOLVO 7	EF	2.520,00	17.640,00
429	7,00	UND CARDAN SAIDA DIFERENCIAL DIFERENCIAL VOLVO 7	REI	337,50	2.362,50
430	7,00	UND COROA DIFERENCIAL VOLVO 7	EF	2.700,00	18.900,00
431	7,00	UND FRANJA PINHAO DIFERENCIAL VOLVO 7	NAKATA	441,00	3.087,00
432	14,00	UND JOGO ARRUELA DIFERENCIAL VOLVO 7	FEY	132,30	1.852,20
433	14,00	UND JUNTA DA TAMPA DO DIFERENCIAL VOLVO 7	SABO	40,20	604,80
434	14,00	UND MIOLO CAIXA SATELITE DIFERENCIAL VOLVO 7	EF	1.710,00	23.940,00
435	14,00	UND PARAFUSO COROA DIFERENCIAL DIFERENCIAL VOLVO 7	FIN	25,20	352,80
436	14,00	UND PONTA EIXO DIFERENCIAL VOLVO 7	MOTOPEÇA	801,00	11.214,00

Est

Handwritten signatures and initials

L SERRANO & CIA LTDA - ME

CNPJ:17.264.357/0001-80 Inscrição Estadual:90615324-60

Avenida Marginal, n 1491 Compl: SALA 03

Fone: (43)3571-4233/9964-6759 Bairro: Nações CEP:84940 - 000

Siqueira Campos - Estado do Paraná



Item	Qtd	Descrição	Valor Unit	Valor Total
439	7,00	UND PORTA PONTA PINHAO DIFERENCIAL VOLVO 7	PIN 12,60	88,20
440	7,00	UND RETENTOR DO PINHAO DIFERENCIAL VOLVO 7	ARCA 86,40	604,80
441	14,00	UND RETENTOR DO CUBO DIFERENCIAL VOLVO 7	ARCA 58,50	819,00
442	14,00	UND ROLAMENTOS DIFERENCIAL VOLVO 7	GBR 172,80	2.419,20
443	7,00	UND SINO DIFERENCIAL VOLVO 7	FEY 1.890,00	13.230,00
444	14,00	UND CUBO RODA RODA VOLVO 7	VARGA 648,00	9.072,00
445	14,00	UND EIXO DO S RODA VOLVO 7	VARGA 337,50	4.725,00
446	14,00	UND JOGO EMBUCHAMENTO RODA VOLVO 7	FABRACO 540,00	7.560,00
447	40,00	UND PARAFUSOS DAS RODAS RODA VOLVO 7	RODAFUSO 16,20	648,00
448	40,00	UND PORCAS RODA VOLVO 7	PIN 8,10	324,00
449	28,00	UND RETENTOR DE RODA RODA VOLVO 7	ARCA 54,00	1.512,00
450	14,00	UND ROLAMENTO DE RODA RODA VOLVO 7	GBR 180,00	2.520,00
51	14,00	UND TAMBOR DE FREIO RODA VOLVO 7	VARGA 289,80	4.057,20
452	40,00	UND TRAVA ARANHA RODA VOLVO 7	FEY 18,00	720,00
453	28,00	UND BALANCA MOLAS VOLVO 7	FEY 216,00	6.048,00
454	14,00	UND BAXIGAO MOLAS VOLVO 7	FEY 837,00	11.718,00
455	14,00	UND BUCHA DE MOLEJO MOLAS VOLVO 7	REI 21,60	302,40
456	14,00	UND GRAMOS MOLAS VOLVO 7	FAMA 24,30	340,20
457	7,00	UND GRIMALHEIRA MOLAS VOLVO 7	FEY 117,00	819,00
458	14,00	UND JUMELO MOLAS VOLVO 7	REI 72,00	1.008,00
459	28,00	UND PINO DE CENTRO MOLAS VOLVO 7	PIN 23,40	655,20
460	28,00	UND PINO DE MOLEJO MOLAS VOLVO 7	PIN 20,70	579,60
461	7,00	UND ANEL DE VEDACAO MOLAS VOLVO 7	APC 9,00	63,00
462	28,00	UND ARRUELAS MOLAS VOLVO 7	PIN 8,10	226,80
463	28,00	UND CONEXAO DE VALVULAS MOLAS VOLVO 7	FEY 31,50	882,00
464	28,00	UND ENGRAXADEIRA MOLAS VOLVO 7	FEY 3,60	100,80
465	14,00	UND REPARO DE VALVULA MOLAS VOLVO 7	FEY 31,50	441,00
466	14,00	UND VALVULA D2 MOLAS VOLVO 7	WABCO 135,00	1.890,00
467	14,00	UND VEDADOR DE VALVULA MOLAS VOLVO 7	UNIVERSAL 18,00	252,00
468	7,00	UND TAMPA DE COMBUSTIVEL COMBUSTIVEL VOLVO 7	CLICK 49,50	346,50
469	14,00	UND AMORTECEDOR SUSPENSAO VOLVO 7	TRW 351,00	4.914,00
470	14,00	UND BALANCA SUSPENSAO VOLVO 7	REI 387,00	5.418,00
471	14,00	UND BUCHA DE BALANCA SUSPENSAO VOLVO 7	REI 31,50	441,00
472	14,00	UND BUCHA DE ESTABILIZADOR SUSPENSAO VOLVO 7	REI 43,20	604,80
473	8,00	UND BUCHA DE ESTIRANTE SUSPENSAO VOLVO 7	REI 36,00	288,00
474	12,00	UND EMBUCHAMENTO EIXO DIANTEIRO SUSPENSAO VOLVO 7	FABRACO 612,00	7.344,00
475	12,00	UND JOGO DE EMBUCHAMENTO SUSPENSAO VOLVO 7	FABRACO 612,00	7.344,00
476	12,00	UND PEITO DO POMBA SUSPENSAO VOLVO 7	REI 48,60	583,20
477	7,00	UND VALVULA NIVELADORA SUSPENSAO VOLVO 7	WABCO 432,00	3.024,00
			Total Máximo do Lote:	599.320,80

Lote: 4

478	16,00	UND AMORTECEDOR CABINE WW 4	CORVEN 261,00	4.176,00
479	8,00	UND ANEIS COMPRESSOR CABINE WW 4	MALHE 126,00	1.008,00
480	8,00	UND ANEIS MOTOR CABINE WW 4	MALHE 351,00	2.808,00
481	8,00	UND ANEIS SINCRONIZADO CABINE WW 4	FEY 67,50	540,00
482	8,00	UND BLOCO MOTOR CABINE WW 4	FORTRACTOR 4.590,00	36.720,00
483	8,00	UND BOMBA DAGUA CABINE WW 4	URBA 342,00	2.736,00
484	8,00	UND BOMBA DE OLEO CABINE WW 4	SHADEK 351,00	2.808,00
485	8,00	UND BOMBA MANUAL DIESEL CABINE WW 4	BOSCH 49,50	396,00
486	8,00	UND BRONZINA BIELA CABINE WW 4	MALHE 279,00	2.232,00
487	8,00	UND BRONZINA MANCAL CABINE WW 4	MALHE 369,00	2.952,00

L SERRANO & CIA LTDA – ME

CNPJ:17.264.357/0001-80 Inscrição Estadual:90615324-60

Avenida Marginal, n 1491 Compl: SALA 03

Fone: (43)3571-4233/9964-6759 Bairro: Nações CEP:84940 – 000

Siqueira Campos – Estado do Paraná



HIDROPAR

488	8,00	UND BURRINHO MESTRE AUXILIAR CABINE WW 4	VARGA	135,00	1.080,00
489	8,00	UND BURRINHO MESTRE EMBREAGEM CABINE WW 4	VARGA	162,00	1.296,00
490	4,00	UND CABECOTE MOTOR CABINE WW 4	FORTTRACTOR	2.520,00	10.080,00
491	4,00	UND CABO VELOCIMETRO CABINE WW 4	EFRARI	72,00	288,00
492	4,00	UND CAIXA SECA CABINE WW 4	ZF	702,00	2.808,00
493	8,00	UND CANO DE BICO CABINE WW 4	BOSCH	45,00	360,00
494	4,00	UND CANO RETORNO TURBINA CABINE WW 4	BOSCH	67,50	270,00
495	4,00	UND CARTER CABINE WW 4	FORTTRACTOR	432,00	1.728,00
496	4,00	UND CAVALETE DAGUA CABINE WW 4	URBA	162,00	648,00
497	8,00	UND COXIM DA CABINE CABINE WW 4	REI	99,00	792,00
498	4,00	UND FECHADURA DE CAPO CABINE WW 4	UNIVERSAL	90,00	360,00
499	4,00	UND FEIXE MOLA CABINE CABINE WW 4	FAMA	153,00	612,00
500	8,00	UND MAQUINA DE VIDRO CABINE WW 4	UNIVERSAL	76,50	612,00
501	4,00	UND PARA BRISA CABINE WW 4	GENUINO	589,50	2.358,00
502	8,00	UND RETROVISOR CABINE WW 4	BEPO	117,00	936,00
503	4,00	UND CANO SAIDA MOTOR MOTOR WW4	BOSCH	243,00	972,00
504	4,00	UND COMPRESSOR DE AR MOTOR WW4	WABCO	1.080,00	4.320,00
505	4,00	UND COMANDO MOTOR MOTOR WW4	FORTTRACTOR	864,00	3.456,00
506	8,00	UND CORREIA MOTOR WW4	GATES	25,20	201,60
507	8,00	UND COXIM MOTOR MOTOR WW4	REI	108,00	864,00
508	4,00	UND ESCAPAMENTO COMPLETO MOTOR WW4	VANZIM	261,00	1.044,00
509	8,00	UND ESTICADOR CORREIA MOTOR MOTOR WW4	UNIVERSAL	335,25	2.682,00
510	4,00	UND FLEXIVEL DO FILTRO MOTOR WW4	VICSON	45,00	180,00
511	4,00	UND GARFO EMBREAGEM MOTOR WW4	FEY	207,00	828,00
512	4,00	UND HASTE REGULADOR EMBREAGEM MOTOR WW4	FEY	72,00	288,00
513	4,00	UND HELICE MOTOR MOTOR WW4	VALEO	342,00	1.368,00
514	4,00	UND JOGO JUNTA DE MOTOR MOTOR WW4	SABO	522,00	2.088,00
515	8,00	UND KIT EMBREAGEM MOTOR WW4	EMBREMAQ	2.070,00	16.560,00
516	8,00	UND MANCAL VIRABREQUIM MOTOR WW4	JAMAICA	585,00	4.680,00
517	4,00	UND MANGUEIRA RADIADOR MOTOR WW4	MALHE	117,00	468,00
518	8,00	UND PALHETA MOTOR WW4	PIN	43,20	345,60
519	16,00	UND PARAFUSO OCO MOTOR WW4	FEY	13,50	216,00
520	4,00	UND PILOTO MOTOR WW4	MALHE	432,00	1.728,00
521	4,00	UND PISTAO MOTOR MOTOR WW4	FORTTRACTOR	432,00	1.728,00
522	8,00	UND PLANETARIA MOTOR WW4	FORTTRACTOR	315,00	2.520,00
523	4,00	UND POLIA MOTOR MOTOR WW4	VALEO	117,00	468,00
524	4,00	UND RADIADOR MOTOR WW4	VALEO	1.071,00	4.284,00
525	4,00	UND REPARO BOMBA DAGUA MOTOR WW4	URBA	99,00	396,00
526	8,00	UND REVESTIMENTO DISCO EMBREAGEM MOTOR WW4	EMBREMAQ	234,00	1.872,00
527	8,00	UND ROLAMENTO DE EMBREAGEM MOTOR WW4	GBR	94,50	756,00
528	4,00	UND ROLAMENTO PONTEIRO MOTOR WW4	GBR	36,00	144,00
529	4,00	UND SENSOR OLEO MOTOR WW4	MARILIA	72,00	288,00
530	4,00	UND SENSOR TEMPERATURA MOTOR WW4	MARILIA	103,50	414,00
531	4,00	UND TAMPA LATERAL MOTOR MOTOR WW4	FORTTRACTOR	342,00	1.368,00
532	4,00	UND TAMPA RADIADOR MOTOR WW4	CLICK	22,50	90,00
533	4,00	UND TAMPA VALVULA MOTOR MOTOR WW4	FORTTRACTOR	342,00	1.368,00
534	4,00	UND TERMINAL DE EMBREAGEM MOTOR WW4	TRW	16,20	64,80
535	8,00	UND TRAVAS MOTOR WW4	FEY	4,50	36,00
536	4,00	UND TUBAGEM ADMISSAO MOTOR WW4	FORTTRACTOR	279,00	1.116,00
537	4,00	UND TUBAGEM ESCAPE MOTOR WW4	FORTTRACTOR	243,00	972,00
538	4,00	UND TURBINA MOTOR WW4	GARRET	1.620,00	6.480,00
539	4,00	UND VALVULA ADMISSAO MOTOR WW4	MALHE	27,00	108,00
540	4,00	UND VALVULA ESCAPE MOTOR WW4	MALHE	27,00	108,00
541	4,00	UND VALVULA MANECO MOTOR WW4	WABCO	252,00	1.008,00

[Handwritten signatures and initials at the bottom of the page]

L SERRANO & CIA LTDA – ME

CNPJ:17.264.357/0001-80 Inscrição Estadual:90615324-60

Avenida Marginal, n 1491 Compl: SALA 03

Fone: (43)3571-4233/9964-6759 Bairro: Nações CEP:84940 – 000

Siqueira Campos – Estado do Paraná

HIDROPAR



542	4,00	UND VARETA MOTOR MOTOR WW4	FEY	40,50	162,00
543	4,00	UND VIRABREQUIM MOTOR WW4	FORTRACTOR	2.880,00	11.520,00
544	4,00	UND BARRA DIRECAO DIRECAO WW4	TRW	288,00	1.152,00
545	4,00	UND BOMBA HIDRAULICA DIRECAO DIRECAO WW4	MEDAL	900,00	3.600,00
546	4,00	UND BRACO PITMAM DIRECAO WW4	TRW	306,00	1.224,00
547	4,00	UND CAIXA DIRECAO DIRECAO WW4	MEDAL	1.980,00	7.920,00
548	4,00	UND COLUNA DIRECAO DIRECAO WW4	TRW	774,00	3.096,00
549	4,00	UND FLEXIVEL CAIXA DIRECAO DIRECAO WW4	VICSON	121,50	486,00
550	4,00	UND TERMINAL DIRECAO DIRECAO WW4	TRW	108,00	432,00
551	4,00	UND CAPELA CAMBIO CAMBIO WW4	REI	45,00	180,00
552	4,00	UND CARDAN SAIDA DO CAMBIO CAMBIO WW4	NAKATA	675,00	2.700,00
553	4,00	UND COIFA CARDAN CAMBIO WW4	REI	31,50	126,00
554	8,00	UND CRUZETA CAMBIO CAMBIO WW4	NAKATA	126,00	1.008,00
555	4,00	UND EIXO PILOTO + ESPIGAO CARDAN CAMBIO WW4	NAKATA	882,00	3.528,00
556	8,00	UND EIXO PRIMARIO CAMBIO WW4	ZF	684,00	5.472,00
557	4,00	UND EIXO SECUNDARIO CAMBIO WW4	ZF	747,00	2.988,00
558	4,00	UND ENGRENAGEM 1ª CAMBIO WW4	ZF	378,00	1.512,00
559	4,00	UND ENGRENAGEM 2ª CAMBIO WW4	ZF	360,00	1.440,00
560	4,00	UND ENGRENAGEM 3ª CAMBIO WW4	ZF	459,00	1.836,00
561	4,00	UND ENGRENAGEM 4ª CAMBIO WW4	ZF	355,50	1.422,00
562	4,00	UND ENGRENAGEM 5ª CAMBIO WW4	ZF	387,00	1.548,00
563	4,00	UND ENGRENAGEM RE CAMBIO WW4	ZF	270,00	1.080,00
564	4,00	UND ESPIGA DO CARDAN CAMBIO WW4	REI	342,00	1.368,00
565	4,00	UND FRANJA CAMBIO CAMBIO WW4	NAKATA	288,00	1.152,00
566	4,00	UND GARFO 2ª E 3ª CAMBIO WW4	FEY	225,00	900,00
567	4,00	UND GARFO 4ª E 5ª CAMBIO WW4	FEY	243,00	972,00
568	8,00	UND LUVA DE CARDAN CAMBIO WW4	NAKATA	189,00	1.512,00
569	8,00	UND ROLAMENTO CAIXA DE CAMBIO CAMBIO WW4	GBR	108,00	864,00
570	8,00	UND ROLAMENTO CARDAN CAMBIO WW4	GBR	130,50	1.044,00
571	8,00	UND BORRACHA CUICA FREIO WW4	REI	18,00	144,00
572	8,00	UND CATRACA DE FREIO FREIO WW4	REI	108,00	864,00
573	8,00	UND CUICA FREIO WW4	REI	252,00	2.016,00
574	8,00	UND FLEXIVEL DO FREIO FREIO WW4	VICSON	27,00	216,00
575	16,00	UND LONA DE FREIO FREIO WW4	TERMID	103,50	1.656,00
576	4,00	UND LUVA 1ª E 2ª FREIO WW4	REI	171,00	684,00
577	4,00	UND LUVA 3ª E 4ª FREIO WW4	REI	180,00	720,00
578	4,00	UND MANGUEIRA DE FREIO CUICA FREIO WW4	VICSON	34,20	136,80
579	8,00	UND PATIM DE FREIO FREIO WW4	TERMID	162,00	1.296,00
580	8,00	UND PINO DO PATIM FREIO WW4	FEY	22,50	180,00
581	8,00	UND ROLETE DO PATIM FREIO WW4	GBR	22,50	180,00
582	8,00	UND TRAVA DO PINO PATIM FREIO WW4	FEY	7,20	57,60
583	8,00	UND VALVULA 4 VIAS FREIO WW4	WABCO	288,00	2.304,00
584	8,00	UND VALVULA DESCARGA FREIO WW4	WABCO	306,00	2.448,00
585	4,00	UND VALVULA PEDAL FREIO WW4	WABCO	369,00	1.476,00
586	8,00	UND VALVULA RELE FREIO WW4	WABCO	198,00	1.584,00
587	4,00	UND CAIXA SATELITE DIFERENCIAL WW4	ZF	2.070,00	8.280,00
		UND CARDAN SAIDA DIFERENCIAL DIFERENCIAL WW4	REI	261,00	1.044,00
588	4,00	UND COROA DIFERENCIAL WW4	ZF	2.430,00	9.720,00
589	4,00	UND FRANJA PINHAO DIFERENCIAL WW4	NAKATA	306,00	2.448,00
590	8,00	UND JOGO ARRUELA DIFERENCIAL WW4	FEY	90,00	720,00
591	8,00	UND JOGO ARRUELA DIFERENCIAL WW4	FEY	90,00	720,00
592	4,00	UND JUNTA DA TAMPA DO DIFERENCIAL	SABO	22,50	90,00
		ZF			
593	8,00	UND MIOLO CAIXA SATELITE DIFERENCIAL WW4	PIN	945,00	7.560,00
594	8,00	UND PARAFUSO COROA DIFERENCIAL DIFERENCIAL	PIN	18,00	144,00

[Handwritten signatures and initials at the bottom of the page]

L SERRANO & CIA LTDA - ME

CNPJ:17.264.357/0001-80 Inscrição Estadual:90615324-60

Avenida Marginal, n 1491 Compl: SALA 03

Fone: (43)3571-4233/9964-6759 Bairro: Nações CEP:84940 - 000

Siqueira Campos - Estado do Paraná



		WW4			
595	8,00	UND PINHAO DIFERENCIAL WW4	ZF	387,00	3.096,00
596	8,00	UND PONTA EIXO DIFERENCIAL WW4	MOTOPEÇA	486,00	3.888,00
597	4,00	UND PORCA CARDAN DIFERENCIAL WW4	PIN	10,80	43,20
598	4,00	UND PORCA DA PONTA CARCACA DIFERENCIAL WW4	PIN	6,30	25,20
599	4,00	UND PORTA PONTA PINHAO DIFERENCIAL WW4	PIN	5,40	21,60
600	8,00	UND RETENTOR DO PINHAO DIFERENCIAL WW4	ARCA	54,00	432,00
601	8,00	UND RETENTOR DO CUBO DIFERENCIAL WW4	ARCA	37,80	302,40
602	8,00	UND ROLAMENTOS DIFERENCIAL WW4	GBR	90,00	720,00
603	8,00	UND SINO DIFERENCIAL WW4	FEY	1.125,00	9.000,00
604	8,00	UND CUBO RODA RODA WW4	VARGA	414,00	3.312,00
605	8,00	UND EIXO DO S RODA WW4	VARGA	243,00	1.944,00
606	8,00	UND JOGO EMBUCHAMENTO RODA WW4	FABRAÇO	432,00	3.456,00
607	16,00	UND PARAFUSOS DAS RODAS RODA WW4	PIN	10,80	172,80
608	16,00	UND PORCAS RODA WW4	PIN	4,50	72,00
609	8,00	UND RETENTOR DE RODA RODA WW4	ARCA	31,50	252,00
610	8,00	UND ROLAMENTO RODA RODA WW4	GBR	99,00	792,00
611	8,00	UND TAMBOR DE FREIO RODA WW4	VARGA	459,00	3.672,00
612	16,00	UND TRAVA ARANHA RODA WW4	FEY	13,50	216,00
613	8,00	UND BALANCA MOLAS WW4	FEY	189,00	1.512,00
614	8,00	UND BEXIGAO MOLAS WW4	FEY	423,00	3.384,00
615	16,00	UND BUCHA DE MOLEJO MOLAS WW4	REI	25,20	403,20
616	16,00	UND GRAMPOS MOLAS WW4	FAMA	25,20	403,20
617	8,00	UND GRIMALHEIRA MOLAS WW4	FEY	108,00	864,00
618	16,00	UND JUMELO MOLAS WW4	REI	54,00	864,00
619	16,00	UND PINO DE CENTRO MOLAS WW4	FEY	16,20	259,20
620	16,00	UND PINO DE MOLEJO MOLAS WW4	FEY	19,80	316,80
621	4,00	UND ANEL DE VEDACAO MOLAS WW4	APC	2,70	10,80
622	16,00	UND ARRUELAS MOLAS WW4	FEY	5,40	86,40
623	4,00	UND CONEXAO DE VALVULAS MOLAS WW4	WABCO	16,20	64,80
624	16,00	UND ENGRAXADEIRA MOLAS WW4	FEY	2,70	43,20
625	8,00	UND REPARO DE VALVULA MOLAS WW4	FAMA	36,00	288,00
626	8,00	UND VALVULA D2 MOLAS WW4	WABCO	72,00	576,00
627	8,00	UND VEDADOR DE VALVULA MOLAS WW4	APC	14,40	115,20
628	4,00	UND TAMPA COMBUSTIVEL COMBUSTIVEL WW4'	CLICK	36,00	144,00
629	6,00	UND AMORTECEDOR SUSPENSÃO WW4	CORVEN	261,00	1.566,00
630	8,00	UND BALANCA SUSPENSÃO WW4	REI	198,00	1.584,00
631	8,00	UND BUCHA DE BALANCA SUSPENSÃO WW4	RE	22,50	180,00
632	8,00	UND BUCHA DE ESTABILIZADOR SUSPENSÃO WW4	REI	28,80	230,40
633	8,00	UND BUCHA DE ESTIRANTE SUSPENSÃO WW4	REI	43,20	345,60
634	8,00	UND EMBUCHAMENTO EIXO DIANTEIRO SUSPENSÃO WW4	FABRAÇO	423,00	3.384,00
635	8,00	UND JOGO DE EMBUCHAMENTO SUSPENSÃO WW4	FABRAÇO	423,00	3.384,00
636	4,00	UND PEITO DO POMBA SUSPENSÃO WW4	REI	40,50	162,00
637	8,00	UND VALVULA NIVELADORA SUSPENSÃO WW4	WABCO	315,00	2.520,00

Total lote: 310.802,40

Lote: 5

638	100,00	UND AMORTECEDOR CABINE MERCEDES 13	CORVEN	189,00	18.900,00
639	50,00	UND ANEIS COMPRESSOR CABINE MERCEDES 13	MALHE	126,00	6.300,00
640	50,00	UND ANEIS MOTOR CABINE MERCEDES 13	MALHE	234,00	11.700,00
641	50,00	UND ANEIS SINCRONIZADO CABINE MERCEDES 13	FEY	81,00	4.050,00
642	50,00	UND BLOCO MOTOR CABINE MERCEDES 13	FORTRACTOR	4.590,00	229.500,00
643	20,00	UND BOMBA DAGUA CABINE MERCEDES 13	URBA	630,00	12.600,00

(Handwritten signatures and initials)

L SERRANO & CIA LTDA – ME

CNPJ:17.264.357/0001-80 Inscrição Estadual:90615324-60

Avenida Marginal, n 1491 Compl: SALA 03

Fone: (43)3571-4233/9964-6759 Bairro: Nações CEP:84940 – 000

Siqueira Campos – Estado do Paraná



644	26,00	UND BOMBA DE OLEO CABINE MERCEDES 13	SHADEK	540,00	14.040,00
645	26,00	UND BOMBA MANUAL DIESEL CABINE MERCEDES 13	BOSCH	63,00	1.638,00
646	50,00	UND BRONZINA BIELA CABINE MERCEDES 13	MALHE	279,00	13.950,00
647	50,00	UND BRONZINA MANCAL CABINE MERCEDES 13	MALHE	369,00	18.450,00
648	30,00	UND BURRINHO MASTRE AUXILIAR CABINE MERCEDES	VARGA	144,00	4.320,00
649	40,00	UND BURRINHO MESTRE EMBREAGEM CABINE	VARGA	135,00	5.400,00
650	20,00	UND CABECOTE MOTOR CABINE MERCEDES 13	FORTRACTOR	2.520,00	50.400,00
651	20,00	UND CABO VELOCIMETRO CABINE MERCEDES 13	EFRARI	45,00	900,00
652	14,00	UND CAIXA SECA CABINE MERCEDES 13	ZF	729,00	10.206,00
653	30,00	UND CANO DE BICO CABINE MERCEDES 13	BOSCH	40,50	1.215,00
654	30,00	UND CANO RETORNO TURBINA CABINE MERCEDES 13	BOSCH	40,50	1.215,00
655	20,00	UND CARTER CABINE MERCEDES 13	FORTRACTOR	333,00	6.660,00
656	20,00	UND CAVALETE DAGUA CABINE MERCEDES 13	URBA	162,00	3.240,00
657	80,00	UND COXIM DA CABINE CABINE MERCEDES 13	REI	72,00	5.760,00
658	26,00	UND FECHADURA DE CAPO CABINE MERCEDES 13	UNIVERSAL	54,00	1.404,00
659	60,00	UND FEIXE MOLA CABINE CABINE MERCEDES 13	FAMA	549,00	32.940,00
660	20,00	UND MAQUINA DE VIDRO CABINE MERCEDES 13	UNIVERSAL	58,50	1.170,00
661	20,00	UND PARA BRISA CABINE MERCEDES 13	GENUINO	459,00	9.180,00
662	30,00	UND RETROVISOR CABINE MERCEDES 13	BEPO	90,00	2.700,00
663	80,00	UND CANO SAIDA MOTOR MOTOR MERCEDES 13	BOSCH	108,00	8.640,00
664	30,00	UND COMPRESSOR DE AR MOTOR MERCEDES 13	WABCO	1.170,00	35.100,00
665	40,00	UND COMANDO MOTOR MOTOR MERCEDES 13	FORTRACTOR	720,00	28.800,00
666	80,00	UND CORREIA MOTOR MERCEDES 13	GATES	36,00	2.880,00
667	60,00	UND COXIM MOTOR MOTOR MERCEDES 13	REI	63,00	3.780,00
668	40,00	UND ESCAPAMENTO COMPLETO MOTOR MERCEDES 13	VANZIM	306,00	12.240,00
669	40,00	UND ESTICADOR CORREIA MOTOR MOTOR MERCEDES	GATES	144,00	5.760,00
	VOX				
670	40,00	UND FLEXIVEL DO FILTRO MOTOR MERCEDES 13	FEY	18,00	720,00
671	40,00	UND GARFO EMBREAGEM MOTOR MERCEDES 13	FEY	99,00	3.960,00
672	30,00	UND HASTE REGULADOR EMBREAGEM MOTOR MERCEDES	VALEO	81,00	2.430,00
673	30,00	UND HELICE MOTOR MOTOR MERCEDES 13	VALEO	144,00	4.320,00
674	30,00	UND JOGO JUNTA DE MOTOR MOTOR MERCEDES 13	SABO	189,00	5.670,00
675	30,00	KITs EMBREAGEM MOTOR MERCEDES 13	EMBREMAQ	1.755,00	52.650,00
676	30,00	UND MANCAL VIRABREQUIM MOTOR MERCEDES 13	FORTRACTOR	549,00	16.470,00
677	50,00	UND MANGUEIRA RADIADOR MOTOR MERCEDES 13	JAMAICA	58,50	2.925,00
678	50,00	UND PALHETA MOTOR MERCEDES 13	FORTRACTOR	36,00	1.800,00
679	150,00	UND PARAFUSO OCO MOTOR MERCEDES 13	PIN	13,50	2.025,00
680	10,00	UND PILOTO MOTOR MERCEDES 13	FORTRACTOR	549,00	5.490,00
681	30,00	UND PISTAO MOTOR MOTOR MERCEDES 13	MALHE	369,00	11.070,00
682	20,00	UND PLANETARIA MOTOR MERCEDES 13	FEY	144,00	2.880,00
683	10,00	UND POLIA MOTOR MOTOR MERCEDES 13	VALEO	162,00	1.620,00
684	10,00	UND RADIADOR MOTOR MERCEDES 13	VALEO	1.179,00	11.790,00
685	15,00	UND REPARO BOMBA DAGUA MOTOR MERCEDES 13	URBA	126,00	1.890,00
686	12,00	UND REVESTIMENTO DISCO EMBREAGEM MOTOR MERCEDES 13	EMBREMAQ	288,00	3.456,00
687	40,00	UND ROLAMENTO DISCO EMBREAGEM MOTOR MERCEDES 13	GBR	207,00	8.280,00
688	50,00	UND ROLAMENTO PONTEIRO MOTOR MERCEDES 13	GBR	99,00	4.950,00
689	40,00	UND SENSOR OLEO MOTOR MERCEDES 13	MARILIA	44,10	1.764,00
690	40,00	UND SENSOR TEMPERATURA MOTOR MERCEDES 13	MARILIA	49,50	1.980,00
691	10,00	UND TAMPALATERAL MOTOR MOTOR MERCEDES 13	FORTRACTOR	144,00	1.440,00

[Handwritten signatures and initials]

L SERRANO & CIA LTDA - ME

CNPJ:17.264.357/0001-80 Inscrição Estadual:90615324-60

Avenida Marginal, n 1491 Compl: SALA 03

Fone: (43)3571-4233/9964-6759 Bairro: Nações CEP:84940 - 000

Siqueira Campos - Estado do Paraná



692	30,00	UND TAMPÁ RADIADOR MOTOR MERCEDES 13	CLICK	13,50	405,00
693	14,00	UND TAMPÁ VALVULA MOTOR MOTOR MERCEDES 13	FORTTRACTOR	288,00	4.032,00
694	40,00	UND TERMINAL DE EMBREAGEM MOTOR MERCEDES 13	TRW	36,00	1.440,00
695	80,00	UND TRAVAS MOTOR MERCEDES 13	FEY	7,20	576,00
696	10,00	UND TUBAGEM ADMISSAO MOTOR MERCEDES 13	FORTTRACTOR	522,00	5.220,00
697	20,00	UND TUBAGEM ESCAPE MOTOR MERCEDES 13	FORTTRACTOR	522,00	10.440,00
698	20,00	UND TURBINA MOTOR MERCEDES 13	GARRET	1.710,00	34.200,00
699	60,00	UND VALVULA ADMISSAO MOTOR MERCEDES 13	MALHE	31,50	1.890,00
700	60,00	UND VALVULA ESCAPE MOTOR MERCEDES 13	MALHE	34,20	2.052,00
701	20,00	UND VALVULA MANECO MOTOR MERCEDES 13	WABCO	306,00	6.120,00
702	40,00	UND VARETA MOTOR MOTOR MERCEDES 13	FEY	40,50	1.620,00
703	14,00	UND VIRABREQUIM MOTOR MERCEDES 13	FORTTRACTOR	2.925,00	40.950,00
704	30,00	UND BARRA DIRECAO DIRECAO MERCEDES 13	TRW	450,00	13.500,00
705	20,00	UND BOMBA HIDRAULICA DIRECAO DIRECAO	MEDAL	1.080,00	21.600,00
706	10,00	UND BRACO PITMAM DIRECAO MERCEDES 13	TRW	324,00	3.240,00
707	10,00	UND CAIXA DIRECAO DIRECAO MERCEDES 13	MEDAL	1.989,00	19.890,00
708	10,00	UND COLUNA DIRECAO DIRECAO MERCEDES 13	TRW	765,00	7.650,00
709	20,00	UND FLEXIVEL CAIXA DIRECAO DIRECAO MERCEDES	VICSON	135,00	2.700,00
710	60,00	UND TERMINAL DIRECAO DIRECAO MERCEDES 13	TRW	117,00	7.020,00
711	30,00	UND CAPELA CAMBIO CAMBIO MERCEDES 13	REI	45,00	1.350,00
712	10,00	UND CARDAN SAIDA CAMBIO CAMBIO MERCEDES 13	NAKATA	738,00	7.380,00
713	10,00	UND COIFA CARDAN CAMBIO MERCEDES 13	NAKATA	36,00	360,00
714	60,00	UND CRUZETA CAMBIO CAMBIO MERCEDES 13	NAKATA	144,00	8.640,00
715	20,00	UND EIXO PILOTO + ESPIGAO CARDAN CAMBIO	ZF	900,00	18.000,00
716	20,00	UND EIXO PRIMARIO CAMBIO MERCEDES 13	ZF	603,00	12.060,00
717	20,00	UND EIXO SECUNDARIO CAMBIO MERCEDES 13	ZF	648,00	12.960,00
718	20,00	UND ENGRENAGEM 1ª CAMBIO MERCEDES 13	ZF	486,00	9.720,00
719	20,00	UND ENGRENAGEM 2ª CAMBIO MERCEDES 13	ZF	378,00	7.560,00
720	20,00	UND ENGRENAGEM 3ª CAMBIO MERCEDES 13	ZF	328,50	6.570,00
721	20,00	UND ENGRENAGEM 4ª CAMBIO MERCEDES 13	ZF	328,50	6.570,00
722	20,00	UND ENGRENAGEM 5ª CAMBIO MERCEDES 13	ZF	315,00	6.300,00
723	20,00	UND ENGRENAGEM RE CAMBIO MERCEDES 13	ZF	369,00	7.380,00
724	20,00	UND ESPIGA DO CARDAN CAMBIO MERCEDES 13	NAKATA	351,00	7.020,00
725	20,00	UND FRANJA CAMBIO CAMBIO MERCEDES 13	NAKATA	270,00	5.400,00
726	20,00	UND GARFO CAMBIO 2ª E 3ª CAMBIO MERCEDES 13	FEY	225,00	4.500,00
727	20,00	UND GARFO CAMBIO 4ª E 5ª CAMBIO MERCEDES 13	FEY	252,00	5.040,00
728	20,00	UND LUVA DE CARDAN CAMBIO MERCEDES 13	NAKATA	234,00	4.680,00
729	40,00	UND ROLAMENTO CAIXA CAMBIO CAMBIO MERCEDES	GBR	126,00	5.040,00
730	40,00	UND ROLAMENTO CARDAN CAMBIO MERCEDES 13	GBR	144,00	5.760,00
731	80,00	UND BORRACHA CUICA FREIO MERCEDES 13	REI	18,00	1.440,00
732	80,00	UND CATRACA DE FREIO FREIO MERCEDES 13	REI	117,00	9.360,00
733	60,00	UND CUICA FREIO MERCEDES 13	BENDIX	243,00	14.580,00
734	70,00	UND FLEXIVEL DO FREIO FREIO MERCEDES 13	VICSON	31,50	2.205,00
735	120,00	UND LONA DE FREIO FREIO MERCEDES 13	TERMOID	144,00	17.280,00
736	5,00	UND LUVA 1ª E 2ª FREIO MERCEDES 13	VARGA	162,00	810,00
737	5,00	UND LUVA 3ª E 4ª FREIO MERCEDES 13	VARGA	162,00	810,00
738	5,00	UND MANGUEIRA DE FREIO CUICA FREIO MERCEDES	VICSON	27,00	135,00
739	60,00	UND PATIM DE FREIO FREIO MERCEDES 13	VARGA	144,00	8.640,00
740	60,00	UND PINO DO PATIM FREIO MERCEDES 13	FEY	22,50	1.350,00

L SERRANO & CIA LTDA - ME

CNPJ:17.264.357/0001-80 Inscrição Estadual:90615324-60

Avenida Marginal, n 1491 Compl: SALA 03

Fone: (43)3571-4233/9964-6759 Bairro: Nações CEP:84940 - 000

Siqueira Campos - Estado do Paraná

HIDROPAR



741	80,00	UND ROLETE DO PATIM FREIO MERCEDES 13	GBR	22,50	1.800,00
742	80,00	UND TRAVA DO PINO PATIM FREIO MERCEDES 13	FEY	7,20	576,00
743	60,00	UND VALVULA 4 VIAS FREIO MERCEDES 13	WABCO	288,00	17.280,00
744	60,00	UND VALVULA DESCARGA FREIO MERCEDES 13	WABCO	306,00	18.360,00
745	60,00	UND VALVULA PEDAL FREIO MERCEDES 13	WABCO	369,00	22.140,00
746	14,00	UND VALVULA RELE FREIO MERCEDES 13	WABCO	333,00	4.662,00
747	20,00	UND CAIXA SATELITE DIFERENCIAL MARCEDES 13	ZF	1.530,00	30.600,00
748	20,00	UND CARDAN SAIDA DIFERENCIAL DIFERENCIAL MARCEDES 13	SHADEK	252,00	5.040,00
749	20,00	UND COROA DIFERENCIAL MARCEDES 13	ZF	1.188,00	23.760,00
750	20,00	UND FRANJA PINHAO DIFERENCIAL MARCEDES 13	NAKATA	117,00	2.340,00
751	20,00	UND JOGO ARRUELA DIFERENCIAL MARCEDES 13	FEY	63,00	1.260,00
752	20,00	UND JUNTA DA TAMPA DO DIFERENCIAL DIFERENCIAL MARCEDES 13	SABO	19,80	396,00
753	40,00	UND MIOLO CAIXA SATELITE DIFERENCIAL MARCEDES 13	MOTOPEÇA	1.431,00	57.240,00
754	50,00	UND PARAFUSO COROA DIFERENCIAL DIFERENCIAL MARCEDES 13	PIN	18,00	900,00
755	80,00	UND PONTA EIXO DIFERENCIAL MARCEDES 13	ZF	549,00	43.920,00
756	20,00	UND PORCA CARDAN DIFERENCIAL MARCEDES 13	PIN	36,00	720,00
757	20,00	UND PORCA DA PONTA CARCACA DIFERENCIAL MARCEDES 13	PIN	36,00	720,00
758	20,00	UND PORTA PONTA PINHAO DIFERENCIAL MARCEDES 13	PIN	36,00	720,00
759	20,00	UND RETENTOR DO PINHAO DIFERENCIAL MARCEDES 13	ARCA	45,00	900,00
760	20,00	UND RETENTOR DO CUBO DIFERENCIAL MARCEDES 13	ARCA	36,00	720,00
761	50,00	UND ROLAMENTOS DIFERENCIAL MARCEDES 13	GBR	126,00	6.300,00
762	30,00	UND CUBO RODA RODA MERCEDES 13	VARGA	423,00	12.690,00
763	20,00	UND EIXO DO S RODA MERCEDES 13	VARGA	243,00	4.860,00
764	20,00	UND JOGO DE EMBUCHAMENTO RODA MERCEDES 13	FABRACO	378,00	7.560,00
765	40,00	UND PARAFUSOS DAS RODAS RODA MERCEDES 13	PIN	18,00	720,00
766	40,00	UND PORCAS RODA MERCEDES 13	PIN	7,20	288,00
767	80,00	UND RETENTOR DE RODA RODA MERCEDES 13	ARCA	27,00	2.160,00
768	80,00	UND ROLAMENTO RODA RODA MERCEDES 13	GBR	99,00	7.920,00
769	60,00	UND TAMBOR DE FREIO RODA MERCEDES 13	VARGA	423,00	25.380,00
770	60,00	UND TRAVA ARANHA RODA MERCEDES 13	FEY	9,00	540,00
771	30,00	UND BALANCA MOLAS MOLAS MERCEDES 13	FAMA	198,00	5.940,00
772	50,00	UND BEXIGAO MOLAS MERCEDES 13	REI	828,00	41.400,00
773	80,00	UND BUCHA DE MOLEJO MOLAS MERCEDES 13	REI	36,00	2.880,00
774	100,00	UND GRAMPOS MOLAS MERCEDES 13	FAMA	45,00	4.500,00
775	20,00	UND GRIMALHEIRA MOLAS MERCEDES 13	FAMA	360,00	7.200,00
776	80,00	UND JUMELO MOLAS MERCEDES 13	REI	117,00	9.360,00
777	20,00	UND KIT DE MOLAS MOLAS MERCEDES 13	FAMA	828,00	16.560,00
778	30,00	UND MOLA MESTRE MOLAS MERCEDES 13	FAMA	180,00	5.400,00
779	30,00	UND MOLEJO DIANTEIRO MOLAS MERCEDES 13	FAMA	810,00	24.300,00
780	30,00	UND MOLEJO TRASEIRO MOLAS MERCEDES 13	FAMA	1.035,00	31.050,00
781	100,00	UND PINO DE CENTRO MOLAS MERCEDES 13	PIN	13,50	1.350,00
782	100,00	UND PINO DE MOLEJO MOLAS MERCEDES 13	PIN	22,50	2.250,00
783	20,00	UND ANEL DE VEDACAO MOLAS MERCEDES 13	APC	4,50	90,00
784	200,00	UND ARRUELAS MOLAS MERCEDES 13	FEY	0,45	90,00
785	100,00	UND CONEXAO DE VALVULAS MOLAS MERCEDES 13	WABCO	8,10	810,00
786	150,00	UND ENGRAXADEIRA MOLAS MERCEDES 13	FEY	1,80	270,00
787	30,00	UND REPARO DE VALVULA MOLAS MERCEDES 13	WABCO	63,00	1.890,00

L SERRANO & CIA LTDA - ME

CNPJ:17.264.357/0001-80 Inscrição Estadual:90615324-60

Avenida Marginal, n 1491 Compl: SALA 03

Fone: (43)3571-4233/9964-6759 Bairro: Nações CEP:84940 - 000

Siqueira Campos - Estado do Paraná

HIDROPAR



788	20,00	UND VALVULA D2 MOLAS MERCEDES 13	WABCO	108,00	2.160,00
789	30,00	UND VALVULA DE ENCOSTO MOLAS MERCEDES 13	WABCO	81,00	2.430,00
790	50,00	UND VEDADOR DE VALVULA MOLAS MERCEDES 13	WABCO	63,00	3.150,00
791	10,00	UND TAMPA DE COMBUSTIVEL COMBUSTIVEL	CLICK	36,00	360,00
792	20,00	UND AMORTECEDOR SUSPENSÃO MERCEDES 13	CORVEN	153,00	3.060,00
793	40,00	UND BALANCA SUSPENSÃO MERCEDES 13	FAMA	162,00	6.480,00
794	40,00	UND BUCHA DE BALANCA SUSPENSÃO MERCEDES 13	REI	40,50	1.620,00
795	40,00	UND BUCHA DE ESTABILIZADOR SUSPENSÃO	REI	18,00	720,00
796	40,00	UND BUCHA DE ESTIRANTE SUSPENSÃO MERCEDES 13	REI	18,00	720,00
797	20,00	UND EMBUCHAMENTO EIXO DIANTEIRO SUSPENSÃO	FABRÃO	423,00	8.460,00
798	20,00	UND JOGO DE EMBUCHAMENTO SUSPENSÃO MERCEDES	FABRÃO	423,00	8.460,00
799	20,00	UND PEITO DO POMBA SUSPENSÃO MERCEDES 13	PIN	45,00	900,00
800	30,00	UND VALVULA NIVELADORA SUSPENSÃO MERCEDES 13	WABCO	252,00	7.560,00
Total Máximo do Lote:					1.601.955,00

Lote: 6

801	24,00	UND AMORTECEDOR CABINE SCANIA 3	CORVEN	342,00	8.208,00
802	6,00	UND ANEIS COMPRESSOR CABINE SCANIA 3	MALHE	189,00	1.134,00
803	6,00	UND ANEIS MOTOR CABINE SCANIA 3	MALHE	434,70	2.608,20
804	6,00	UND ANEIS SINCRONIZADO CABINE SCANIA 3	FEY	153,00	918,00
805	6,00	UND BLOCO MOTOR	30.510,00	0	30.510,00
806	6,00	UND BOMBA DÁGUA CABINE SCANIA 3	URBA	477,00	2.862,00
807	6,00	UND BOMBA DE OLEO CABINE SCANIA 3	SHADEK	441,00	2.646,00
808	6,00	UND BOMBA MANUAL DIESEL CABINE SCANIA 3	BOSCH	157,50	945,00
809	6,00	UND BRONZINA BIELA CABINE SCANIA 3	MALHE	405,00	2.430,00
810	6,00	UND BRONZINA MANCAL CABINE SCANIA 3	MALHE	432,00	2.592,00
811	6,00	UND BURRINHO MESTRE AUXILIAR CABINE SCANIA 3	VARGA	171,00	1.026,00
812	6,00	UND BURRINHO MESTRE EMBREAGEM CABINE SCANIA	VARGA	180,00	1.080,00
813	6,00	UND CABECOTE MOTOR CABINE SCANIA 3	FORTRACTOR	2.790,00	16.740,00
814	3,00	UND CABO VELOCIMETRO CABINE SCANIA 3	EFRARI	83,70	251,10
815	3,00	UND CAIXA SECA CABINE SCANIA 3	ZF	2.790,00	8.370,00
816	3,00	UND CANO DE BICO CABINE SCANIA 3	BOSCH	53,10	159,30
817	8,00	UND CANO RETORNO TURBINA CABINE SCANIA 3	BOSCH	71,10	568,80
818	3,00	UND CARTER CABINE SCANIA 3	FORTRACTOR	675,00	2.025,00
819	8,00	UND CAVALETE DÁGUA CABINE SCANIA 3	URBA	252,00	2.016,00
820	8,00	UND CAVALETE DA RODA CABINE SCANIA 3	REI	378,00	3.024,00
821	12,00	UND CILINDRO AUXILIAR EMBREAGEM CABINE	VARGA	171,00	2.052,00
822	12,00	UND CILINDRO AUXILIAR MESTRE CABINE SCANIA 3	VARGA	180,00	2.160,00
823	12,00	UND COXIM DA CABINE CABINE SCANIA 3	REI	117,00	1.404,00
824	12,00	UND CUBO VELOCIMETRO CABINE SCANIA 3	MARILIA	126,00	1.512,00
825	6,00	UND FECHADURA DE CAPO CABINE SCANIA 3	UNIVERSAL	133,20	799,20
826	12,00	UND FEIXE MOLA CABINE CABINE SCANIA 3	FAMA	175,50	2.106,00
827	12,00	UND MAQUINA DE VIDRO CABINE SCANIA 3	UNIVERSAL	108,00	1.296,00
828	6,00	UND PARA BRISA CABINE SCANIA 3	STOPCAR	774,00	4.644,00
829	12,00	UND RETROVISOR CABINE SCANIA 3	BEPO	198,00	2.376,00
830	9,00	UND CANO SAIDA MOTOR MOTOR SCANIA 3	VANZIM	252,00	2.268,00
831	3,00	UND COMPRESSOR DE AR MOTOR SCANIA 3	WABCO	1.485,00	4.455,00

L SERRANO & CIA LTDA - ME

CNPJ:17.264.357/0001-80 Inscrição Estadual:90615324-60

Avenida Marginal, n 1491 Compl: SALA 03

Fone: (43)3571-4233/9964-6759 Bairro: Nações CEP:84940 - 000

Siqueira Campos - Estado do Paraná



832	9,00	UND COMANDO MOTOR MOTOR SCANIA 3	FORTRACTOR	855,00	7.695,00
833	6,00	UND CORREIA MOTOR SCANIA 3	GATES	90,00	540,00
834	12,00	UND COXIM MOTOR MOTOR SCANIA 3	REI	152,10	1.825,20
835	6,00	UND ESCAPAMENTO COMPLETO MOTOR SCANIA 3	VANZIM	405,00	2.430,00
836	12,00	UND ESTICADOR CORREIA MOTOR MOTOR SCANIA 3	GATES	175,28	2.103,30
837	12,00	UND FLEXIVEL DO FILTRO MOTOR SCANIA 3	FEY	121,50	1.458,00
838	6,00	UND GARFO EMBREAGEM MOTOR SCANIA 3	FEY	220,50	1.323,00
839	6,00	UND HASTE REGULADOR EMBREAGEM MOTOR SCANIA 3	VALEO	90,00	540,00
840	6,00	UND HELICE MOTOR MOTOR SCANIA 3	VALEO	357,30	2.143,80
841	6,00	UND JOGO JUNTA DE MOTOR MOTOR SCANIA 3	SABO	567,00	3.402,00
842	6,00	UND KIT EMBREAGEM MOTOR SCANIA 3	EMBREMAQ	2.160,00	12.960,00
843	6,00	UND MANCAL VIRABREQUIM MOTOR SCANIA 3	JAMAICA	189,00	1.134,00
844	6,00	UND MANGUEIRA RADIADOR MOTOR SCANIA 3	MALHE	135,00	810,00
845	6,00	UND PALHETA MOTOR SCANIA 3	PIN	67,50	405,00
846	12,00	UND PARAFUSO OCO MOTOR SCANIA 3	FEY	13,50	162,00
847	6,00	UND PILOTO MOTOR SCANIA 3	MALHE	603,00	3.618,00
848	6,00	UND PISTAO MOTOR MOTOR SCANIA 3	FORTRACTOR	459,00	2.754,00
849	6,00	UND PLANETARIA MOTOR SCANIA 3	FORTRACTOR	1.302,75	7.816,50
850	6,00	UND POLIA MOTOR MOTOR SCANIA 3	VALEO	546,75	3.280,50
851	6,00	UND RADIADOR MOTOR SCANIA 3	VALEO	1.575,00	9.450,00
852	6,00	UND REPARO BOMBA DAGUA MOTOR SCANIA 3	URBA	229,50	1.377,00
853	6,00	UND REVESTIMENTO DISCO EMBREAGEM MOTOR	EMBREMAQ	297,00	1.782,00
854	6,00	UND ROLAMENTO DE EMBREAGEM MOTOR SCANIA 3	GBR	476,55	2.859,30
855	3,00	UND ROLAMENTO PONTEIRO MOTOR SCANIA 3	GBR	108,00	324,00
856	6,00	UND SENSOR OLEO MOTOR SCANIA 3	MARILIA	85,50	513,00
857	3,00	UND SENSOR TEMPERATURA MOTOR SCANIA 3	MARILIA	124,20	372,60
858	3,00	UND TAMPA LATERAL MOTOR MOTOR SCANIA 3	FORTRACTOR	378,00	1.134,00
859	3,00	UND TAMPA RADIADOR MOTOR SCANIA 3	CLICK	27,00	81,00
860	3,00	UND TAMPA VALVULA MOTOR MOTOR SCANIA 3	FORTRACTOR	373,50	1.120,50
861	6,00	UND TERMINAL DE EMBREAGEM MOTOR SCANIA 3	TRW	45,00	270,00
862	12,00	UND TRAVAS MOTOR SCANIA 3	FEY	3,60	43,20
863	9,00	UND TUBAGEM ADMISSAO MOTOR SCANIA 3	FORTRACTOR	295,20	2.656,80
864	6,00	UND TUBAGEM ESCAPE MOTOR SCANIA 3	FORTRACTOR	265,50	1.593,00
865	6,00	UND TURBINA MOTOR SCANIA 3	GARRET	2.475,00	14.850,00
866	6,00	UND VALVULA ADMISSAO MOTOR SCANIA 3	MALHE	36,00	216,00
867	3,00	UND VALVULA ESCAPE MOTOR SCANIA 3	MALHE	45,00	135,00
868	6,00	UND VALVULA MANECO MOTOR SCANIA 3	WABCO	312,30	1.873,80
869	6,00	UND VARETA MOTOR MOTOR SCANIA 3	FEY	54,00	324,00
870	3,00	UND VIRABREQUIM MOTOR SCANIA 3	FORTRACTOR	2.835,00	8.505,00
871	6,00	UND BARRA DIRECAO DIRECAO SCANIA 3	TRW	297,00	1.782,00
872	3,00	UND BOMBA HIDRAULICA DIRECAO DIRECAO SCANIA 3	MEDAL	1.053,00	3.159,00
873	6,00	UND BRACO PITMAM DIRECAO DIRECAO SCANIA 3	TRW	450,00	2.700,00
874	3,00	UND CAIXA DIRECAO DIRECAO DIRECAO SCANIA 3	MEDAL	1.620,00	4.860,00
875	6,00	UND COLUNA DIRECAO DIRECAO DIRECAO SCANIA 3	TRW	432,00	2.592,00
876	3,00	UND FLEXIVEL CAIXA DIRECAO DIRECAO DIRECAO SCANIA 3	VICSON	144,00	432,00
877	6,00	UND TERMINAL DIRECAO DIRECAO DIRECAO SCANIA 3	TRW	159,30	955,80
878	6,00	UND CAPELA CAMBIO CAMBIO SCANIA 3	REI	90,00	540,00
879	3,00	UND CARDAN SAIDA DO CAMBIO CAMBIO SCANIA 3	NAKATA	225,00	675,00
880	3,00	UND COIFA CARDAN CAMBIO SCANIA 3	REI	43,20	129,60
881	6,00	UND CRUZETA CAMBIO CAMBIO SCANIA 3	NAKATA	154,80	928,80

L SERRANO & CIA LTDA - ME

CNPJ:17.264.357/0001-80 Inscrição Estadual:90615324-60

Avenida Marginal, n 1491 Compl: SALA 03

Fone: (43)3571-4233/9964-6759 Bairro: Nações CEP:84940 - 000

Siqueira Campos - Estado do Paraná



882	6,00	UND EIXO PILOTO + ESPIGAO CARDAN CAMBIO SCANIA 3	NAKATA	1.188,00	7.128,00
883	3,00	UND EIXO PRIMARIO CAMBIO SCANIA 3	FEY	765,00	2.295,00
884	3,00	UND EIXO SECUNDARIO CAMBIO SCANIA 3	FEY	738,00	2.214,00
885	3,00	UND ENGRENAGEM 1ª CAMBIO SCANIA 3	ZF	639,00	1.917,00
886	3,00	UND ENGRENAGEM 2ª CAMBIO SCANIA 3	ZF	630,00	1.890,00
887	3,00	UND ENGRENAGEM 3ª CAMBIO SCANIA 3	ZF	666,00	1.998,00
888	3,00	UND ENGRENAGEM 4ª CAMBIO SCANIA 3	ZF	576,00	1.728,00
889	3,00	UND ENGRENAGEM 5ª CAMBIO SCANIA 3	ZF	522,00	1.566,00
890	3,00	UND ENGRENAGEM RE CAMBIO SCANIA 3	ZF	400,50	1.201,50
891	6,00	UND ESPIGA DO CARDAN CAMBIO SCANIA 3	NAKATA	387,00	2.322,00
892	6,00	UND FRANJA CAMBIO CAMBIO SCANIA 3	NAKATA	351,00	2.106,00
893	3,00	UND GARFO CAMBIO 2ª E 3ª CAMBIO SCANIA 3	ZF	369,00	1.107,00
894	3,00	UND GARFO 4ª E 5ª CAMBIO SCANIA 3	ZF	378,00	1.134,00
895	6,00	UND LUVA DE CARDAN CAMBIO SCANIA 3	NAKATA	198,00	1.188,00
896	6,00	UND ROLAMENTO CAIXA CAMBIO CAMBIO SCANIA 3	GBR	144,00	864,00
897	6,00	UND ROLAMENTO CARDAN CAMBIO SCANIA 3	GBR	117,00	702,00
898	6,00	UND TERMINAL DO CAMBIO CAMBIO SCANIA 3	TRW	67,50	405,00
899	12,00	UND ANEL SINCRONIZADO FREIO SCANIA 3	FEY	634,50	7.614,00
900	12,00	UND BORRACHA CUICA FREIO SCANIA 3	REI	13,50	162,00
901	12,00	UND CATRACA DE FREIO FREIO SCANIA 3	REI	117,00	1.404,00
902	12,00	UND CUICA FREIO SCANIA 3	BENDIX	216,00	2.592,00
903	6,00	UND FLEXIVEL DO FREIO FREIO SCANIA 3	VICSON	40,50	243,00
904	36,00	UND LONA DE FREIO FREIO SCANIA 3	TERMROID	108,00	3.888,00
905	3,00	UND LUVA 1ª E 2ª FREIO SCANIA 3	REI	189,00	567,00
906	3,00	UND LUVA 3ª E 4ª FREIO SCANIA 3	REI	189,00	567,00
907	6,00	UND MANGUEIRA DE FREIO CUICA FREIO SCANIA 3	VICSON	40,50	243,00
908	6,00	UND PATIM DE FREIO FREIO SCANIA 3	TERMROID	207,00	1.242,00
909	12,00	UND PINO DO PATIM FREIO SCANIA 3	FEY	23,40	280,80
910	12,00	UND REGULADOR DE PRESSAO FREIO SCANIA 3	GBR	198,00	2.376,00
911	12,00	UND ROLETE DO PATIM FREIO SCANIA 3	FEY	36,00	432,00
912	12,00	UND TRAVA DO PINO PATIM FREIO SCANIA 3	WABCO	9,00	108,00
913	6,00	UND VALVULA 4 VIAS FREIO SCANIA 3	WABCO	342,00	2.052,00
914	6,00	UND VALVULA DESCARGA FREIO SCANIA 3	WABCO	252,00	1.512,00
915	6,00	UND VALVULA PEDAL FREIO SCANIA 3	WABCO	360,00	2.160,00
916	6,00	UND VALVULA RELE FREIO SCANIA 3	WABCO	216,00	1.296,00
917	3,00	UND CAIXA SATELITE DIFERENCIAL SCANIA 3	ZF	2.070,00	6.210,00
918	3,00	UND CARDAN SAISA DIFERENCIAL DIFERENCIAL SCANIA 3	NAKATA	252,00	756,00
919	3,00	UND COROA DIFERENCIAL SCANIA 3	ZF	2.655,00	7.965,00
920	6,00	UND FRANJA PINHAO DIFERENCIAL SCANIA 3	NAKATA	306,00	1.836,00
921	3,00	UND JOGO ARRUELA DIFERENCIAL SCANIA 3	FEY	160,20	480,60
922	3,00	UND JUNTA DA TAMPA DO DIFERENCIAL DIFERENCIAL SCANIA 3	SABO	49,50	148,50
923	3,00	UND MIOLO CAIXA SATELITE DIFERENCIAL SCANIA 3	MOTOPEÇA	1.980,00	5.940,00
924	9,00	UND PARAFUSO COROA DIFERENCIAL DIFERENCIAL SCANIA 3	PIN	27,00	243,00
925	12,00	UND PONTA EIXO DIFERENCIAL SCANIA 3	MOTOPEÇA	648,00	7.776,00
926	6,00	UND PORCA CARDAN DIFERENCIAL SCANIA 3	PIN	16,20	97,20
927	6,00	UND PORCA DA PONTA CARCACA DIFERENCIAL SCANIA 3	PIN	9,00	54,00
928	6,00	UND PORTA PONTA PINHAO DIFERENCIAL SCANIA 3	PIN	10,80	64,80
929	6,00	UND RETENTOR DO PINHAO DIFERENCIAL SCANIA 3	ARCA	58,50	351,00

L SERRANO & CIA LTDA – ME

CNPJ:17.264.357/0001-80 Inscrição Estadual:90615324-60

Avenida Marginal, n 1491 Compl: SALA 03

Fone: (43)3571-4233/9964-6759 Bairro: Nações CEP:84940 – 000

Siqueira Campos – Estado do Paraná



930	6,00	UND RETENTOR DO CUBO DIFERENCIAL SCANIA 3	ARCA	49,50	297,00
931	12,00	UND ROLAMENTOS DIFERENCIAL SCANIA 3	GBR	135,00	1.620,00
932	6,00	UND SINO DIFERENCIAL SCANIA 3	FEY	1.980,00	11.880,00
933	12,00	UND TAMBOR DIFERENCIAL DIFERENCIAL SCANIA 3	ZF	522,00	6.264,00
934	18,00	UND CUBO RODA RODA SCANIA 3	VARGA	522,00	9.396,00
935	6,00	UND EIXO DO S RODA SCANIA 3	VARGA	261,00	1.566,00
936	12,00	UND JOGO EMBUCHAMENTO RODA SCANIA 3	FABRAÇO	612,00	7.344,00
937	64,00	UND PARAFUSOS DAS RODAS RODA SCANIA 3	PIN	13,50	864,00
938	64,00	UND PORCAS RODA SCANIA 3	PIN	6,30	403,20
939	12,00	UND RETENTOR DE RODA RODA SCANIA 3	ARCA	45,00	540,00
940	12,00	UND ROLAMENTO RODA RODA SCANIA 3	GBR	153,00	1.836,00
941	18,00	UND TAMBOR DE FREIO RODA SCANIA 3	VARGA	522,00	9.396,00
942	28,00	UND TRAVA ARANHA RODA SCANIA 3	FEY	14,40	403,20
943	9,00	UND BALANCA MOLAS SCANIA 3	FAMA	252,00	2.268,00
944	9,00	UND BEXIGAO MOLAS SCANIA 3	FAMA	850,50	7.654,50
945	12,00	UND BUCHA DE MOLEJO MOLAS SCANIA 3	REI	27,00	324,00
946	12,00	UND BUCHA DE ROLETE MOLAS SCANIA 3	REI	16,20	194,40
947	18,00	UND GRAMPOS MOLAS SCANIA 3	FAMA	31,50	567,00
948	6,00	UND GRIMALHEIRA MOLAS SCANIA 3	REI	117,00	702,00
949	24,00	UND JUMELO MOLAS SCANIA 3	FAMA	163,80	3.931,20
950	24,00	UND KIT DE MOLAS MOLAS SCANIA 3	FAMA	765,00	18.360,00
951	12,00	UND MOLA MESTRE MOLAS SCANIA 3	FAMA	207,00	2.484,00
952	18,00	UND PINO DE CENTRO MOLAS SCANIA 3	PIN	16,20	291,60
953	28,00	UND PINO DE MOLEJO MOLAS SCANIA 3	PIN	25,20	705,60
954	9,00	UND ANEL DE VEDACAO MOLAS SCANIA 3	APC	3,60	32,40
955	28,00	UND ARRUELAS MOLAS SCANIA 3	FEY	9,00	252,00
956	9,00	UND CONEXAO DE VALVULAS MOLAS SCANIA 3	FEY	16,20	145,80
957	18,00	UND ENGRAXADEIRA MOLAS SCANIA 3	FEY	2,70	48,60
958	12,00	UND REPARO DE VALVULA MOLAS SCANIA 3	FAMA	45,00	540,00
959	12,00	UND VALVULA D2 MOLAS SCANIA 3	WABCO	108,00	1.296,00
960	12,00	UND VALVULA DE ENCOSTO MOLAS SCANIA 3	WABCO	135,00	1.620,00
961	12,00	UND VEDADOR DE VALVULA MOLAS SCANIA 3	APC	16,20	194,40
962	3,00	UND TAMPA DE COMBUSTIVEL COMBUSTIVEL SCANIA 3	CLICK	45,00	135,00
963	12,00	UND AMORTECEDOR SUSPENSAO SCANIA 3	CORVEN	342,00	4.104,00
964	12,00	UND BALANCA SUSPENSAO SCANIA 3	FAMA	252,00	3.024,00
965	12,00	UND BUCHA DE BALANCA SUSPENSAO SCANIA 3	REI	45,00	540,00
966	12,00	UND BUCHA DE ESTABILIZADOR SUSPENSAO SCANIA 3	REI	31,50	378,00
967	12,00	UND BUCHA DE ESTIRANTE SUSPENSAO SCANIA 3	REI	50,40	604,80
968	18,00	UND EMBUCHAMENTO EIXO DIANTEIRO SUSPENSAO SCANIA 3	FABRAÇO	576,00	10.368,00
969	12,00	UND JOGO DE EMBUCHAMENTO SUSPENSAO SCANIA 3	FABRAÇO	576,00	6.912,00
970	12,00	UND PEITO DO POMBA SUSPENSAO SCANIA 3	PIN	49,50	594,00
971	9,00	UND VALVULA NIVELADORA SUSPENSAO SCANIA 3	WABCO	378,00	3.402,00

455.729,40

Total Máximo do



L SERRANO & CIA LTDA – ME

CNPJ:17.264.357/0001-80 Inscrição Estadual:90615324-60
Avenida Marginal, n 1491 Compl: SALA 03
Fone: (43)3571-4233/9964-6759 Bairro: Nações CEP:84940 – 000
Siqueira Campos – Estado do Paraná



Lote:

(Valores expressos em Reais R\$)	Total Máximo Geral:	3.536.541,90
----------------------------------	---------------------	--------------

R\$3.536.541,90(Três milhões quinhentos e trinta e seis mil, quinhentos e quarenta e um reais e noventa centavos)

O prazo de validade é de 60 (sessenta) dias corridos a partir da data do recebimento da proposta pela comissão de licitação.

Atenciosamente,

L SERRANO & CIA LTDA - ME
CPF : 006.798.319-75

17.264.357/0001-80
L SERRANO & CIA LTDA - ME
Av. Marginal, 1491 Sala 03
Nações - CEP:84.940-000
Siqueira Campos - PR

Ex

S
9
9

www.tratorbig.com.br

Fones: 41 3276 7813 | 41 3276 4118 | tratorbig@tratorbig.com.br



ESTADO DO PARANÁ
PREFEITURA MUNICIPAL SIQUEIRA CAMPOS
Relatório de Comprovante de Abertura de Processos



Página 1 / 1
Data: 18/04/2016

Filtros aplicados ao relatório

Número do processo: 1362.0000435/2016

Número do processo: 1362.0000435/2016

Modalidade de licitação: 2 - LICITAÇÕES

Beneficiário:

Requerente: 9294 - TRATORBIG PEÇAS PARA TRATORES

Endereço:

Complemento:

Endereço de entrega:

Teléfono:

E-mail:

Local de protocolização: 001.000.000 - Prefeitura Municipal de Siqueira Campos

Protocolado por: Juliana Rosa

Situação: Não analisado

Procedência: Interna

Prioridade: Normal

Protocolado em: 18/04/2016 08:41

Previsto para: 18/04/2016 08:41

Concluído em:

Assunto: ENVELOPE "A" - PROPOSTA DE PREÇOS
PREGÃO PRESENCIAL Nº 13/2016.

Observação:

Juliana Rosa
(Protocolado por)

TRATORBIG PEÇAS PARA TRATORES
(Requerente)

Hora 08:41:06

PREFEITURA MUNICIPAL DE SIQUEIRA CAMPOS

À COMISSÃO DE LICITAÇÃO
PREGÃO PRESENCIAL Nº 13/2016
REGISTRO DE PREÇOS

PROPOSTA DE PREÇOS

Apresentamos nossa proposta para o fornecimento dos produtos, sob a modalidade PREGÃO PRESENCIAL Nº 13/2016, pelo menor preço por LOTE. Declaramos que, se vencedora, forneceremos os itens pelo preço orçado, com valor devidamente detalhado, em conformidade com as especificações constantes no ANEXO I do Edital do PREGÃO PRESENCIAL Nº 13/2016 e como segue:

Objeto: Registro de preço de peças de caminhões e ônibus, a serem concedidos de acordo com a necessidade pelo período de 12 (doze) meses - Conforme Anexo I do edital

Apresentamos e submetemos à apreciação de Vossas Senhorias a Proposta de Preços para o fornecimento do material ora licitado.

LOTE 1

ITEM	QTD	UND	DESCRIÇÃO	V. UNIT	V. TOTAL	MARCA
1	16,00	UND	AMORTECEDOR CABINE IVECO-4	343,20	5.491,20	amortex
2	8,00	UND	ANEIS COMPRESSOR CABINE IVECO 4	167,20	1.337,60	cofap
3	8,00	UND	ANEIS MOTOR CABINE IVECO 4	679,36	5.434,88	cofap
4	8,00	UND	ANEIS SINCRONIZADO CABINE IVECO 4	158,40	1.267,20	cofap
5	4,00	UND	BLOCO MOTOR CABINE IVECO 4	6.336,00	25.344,00	maringa
6	8,00	UND	BOMBA DAGUA CABINE IVECO 4	660,00	5.280,00	urba
7	8,00	UND	BOMBA DE OLEO CABINE IVECO 4	550,00	4.400,00	shadek
8	8,00	UND	BOMBA MANUAL DIESEL CABINE IVECO 4	39,60	316,80	shadek
9	4,00	UND	BRONZINA BIELA CABINE IVECO 4	272,80	1.091,20	metaleve
10	4,00	UND	BRONZINA MANCAL CABINE IVECO 4	404,80	1.619,20	metaleve
11	4,00	UND	BURRINHO MESTRE AUXILIAR CABINE IVECO 4	105,60	422,40	executiva
12	4,00	UND	BURRINHO MESTRE EMBREAGEM CABINE IVECO 4	105,60	422,40	executiva
13	4,00	UND	CABECOTE MOTOR CABINE IVECO 4	4.787,20	19.148,80	maringa
14	4,00	UND	CABO VELOCIMETRO CABINE IVECO 4	79,20	316,80	curti
15	4,00	UND	CAIXA SECA CABINE IVECO 4	554,40	2.217,60	maringa
16	4,00	UND	CANO DE BICO CABINE IVECO 4	42,24	168,96	tubojet
17	4,00	UND	CANO RETORNO TURBINA CABINE IVECO 4	79,20	316,80	tubojet
18	4,00	UND	CARTER CABINE IVECO 4	598,40	2.393,60	maringa
19	4,00	UND	CAVALETE DAGUA CABINE IVECO 4	167,20	668,80	shadek
20	8,00	UND	COXIM DA CABINE CABINE IVECO 4	88,00	704,00	axis
21	8,00	UND	CUBO VELOCIMETRO CABINE IVECO 4	74,80	598,40	curti
22	4,00	UND	FECHADURA DE CAPO CABINE IVECO 4	74,80	299,20	tcw
23	4,00	UND	FEIXE MOLA CABINE CABINE IVECO 4	184,80	739,20	kusma
24	8,00	UND	MAQUINA DE VIDRO CABINE IVECO 4	158,40	1.267,20	vidramar
25	4,00	UND	PARA BRISA CABINE IVECO 4	668,80	2.675,20	vidramar
26	18,00	UND	RETROVISOR CABINE IVECO 4	123,20	2.217,60	vidramar
27	4,00	UND	CANO SAIDA MOTOR MOTOR IVECO 4	176,00	704,00	tubojet
28	4,00	UND	COMPRESSOR DE AR MOTOR IVECO 4	853,60	3.414,40	maringa
29	8,00	UND	COMANDO MOTOR MOTOR IVECO 4	880,00	7.040,00	maringa
30	8,00	UND	CORREIA MOTOR IVECO 4	74,80	598,40	gats
31	8,00	UND	COXIM MOTOR MOTOR IVECO 4	118,80	950,40	axis
32	4,00	UND	ESCAPAMENTO COMPLETO MOTOR IVECO 4	466,40	1.865,60	silemaq
33	4,00	UND	ESTICADOR CORREIA MOTOR MOTOR IVECO 4	57,20	228,80	axis
34	4,00	UND	FLEXIVEL DO FILTRO MOTOR IVECO 4	70,40	281,60	turbo
35	4,00	UND	GARFO EMBREAGEM MOTOR IVECO 4	211,20	844,80	fitam
36	4,00	UND	HASTE REGULADOR EMBREAGEM MOTOR IVECO 4	66,00	264,00	fitam
37	4,00	UND	HELICE MOTOR MOTOR IVECO 4	387,20	1.548,80	fc



38	4,00	UND	JOGO JUNTA MOTOR MOTOR IVECO 4	545,60	2.182,40	wp
39	8,00	UND	KIT EMBREAGEM MOTOR IVECO 4	2.420,00	19.360,00	embrecat
40	8,00	UND	MANCAL VIRABREQUIM MOTOR IVECO 4	299,20	2.393,60	maringa
41	8,00	UND	MANGUEIRA RADIADOR MOTOR IVECO 4	140,80	1.126,40	sermang
42	8,00	UND	PALHETA MOTOR IVECO 4	44,00	352,00	spi
43	8,00	UND	PARAFUSO OCO MOTOR IVECO 4	11,44	91,52	rex
44	4,00	UND	PILOTO MOTOR IVECO 4	563,20	2.252,80	maringa
45	4,00	UND	PISTAO MOTOR MOTOR IVECO 4	281,60	1.126,40	cofap
46	4,00	UND	PLANETARIA MOTOR IVECO 4	1.036,20	4.144,80	ipv
47	4,00	UND	POLIA MOTOR MOTOR IVECO 4	140,80	563,20	fc
48	4,00	UND	RADIADOR MOTOR IVECO 4	1.144,00	4.576,00	rm
49	8,00	UND	REPARO BOMBA DAGUA MOTOR IVECO 4	123,20	985,60	urba
50	8,00	UND	REVESTIMENTO DISCO EMBREAGEM MOTOR IVECO 4	264,00	2.112,00	frasle
51	8,00	UND	ROLAMENTO DE EMBREAGEM MOTOR IVECO 4	105,60	844,80	zkl
52	4,00	UND	ROLAMENTO PONTEIRO MOTOR IVECO 4	105,60	422,40	zkl
53	4,00	UND	SENSOR OLEO MOTOR IVECO 4	284,90	1.139,60	instron
54	4,00	UND	SENSOR TEMPERATURA MOTOR IVECO 4	105,60	422,40	instron
55	4,00	UND	TAMPA LATERAL MOTOR MOTOR IVECO 4	325,60	1.302,40	wp
56	4,00	UND	TAMPA RADIADOR MOTOR IVECO 4	14,08	56,32	wp
57	4,00	UND	TAMPA VALVULA MOTOR MOTOR IVECO 4	220,00	880,00	wp
58	4,00	UND	TERMINAL DE EMBREAGEM MOTOR IVECO 4	88,00	352,00	nakata
59	8,00	UND	TRAVAS MOTOR IVECO 4	14,08	112,64	wp
60	4,00	UND	TUBAGEM ADMISSAO MOTOR IVECO 4	290,40	1.161,60	wp
61	4,00	UND	TUBAGEM ESCAPE MOTOR IVECO 4	325,60	1.302,40	wp
62	4,00	UND	TURBINA MOTOR IVECO 4	2.288,00	9.152,00	tatuape
63	8,00	UND	VALVULA ADMISSAO MOTOR IVECO 4	35,20	281,60	yaton
64	8,00	UND	VALVULA ESCAPE MOTOR IVECO 4	33,44	267,52	yaton
65	4,00	UND	VALVULA MANECO MOTOR IVECO 4	272,80	1.091,20	yaton
66	4,00	UND	VARETA MOTOR MOTOR IVECO 4	61,60	246,40	wp
67	4,00	UND	VIRABREQUIM MOTOR IVECO 4	3.388,00	13.552,00	guinasi
68	4,00	UND	BARRA DIRECAO DIRECAO IVECO 4	457,60	1.830,40	nakata
69	4,00	UND	BOMBA HIDRAULICA DIRECAO DIRECAO IVECO 4	1.056,00	4.224,00	hmc
70	4,00	UND	BRACO PITMAM DIRECAO IVECO 4	396,00	1.584,00	nakata
71	4,00	UND	CAIXA DIRECAO DIRECAO IVECO 4	1.575,20	6.300,80	hmc
72	4,00	UND	COLUNA DIRECAO DIRECAO IVECO 4	466,40	1.865,60	hmc
73	4,00	UND	FLEXIVEL CAIXA DIRECAO DIRECAO IVECO 4	79,20	316,80	sermang
74	4,00	UND	TERMINAL DIRECAO DIRECAO IVECO 4	114,40	457,60	nakata
75	4,00	UND	CAPELA CAMBIO CAMBIO IVECO 4	96,80	387,20	wp
76	4,00	UND	CARDAN SAIDA CAMBIO CAMBIO IVECO 4	220,00	880,00	c.cardan
77	4,00	UND	COIFA CARDAN CAMBIO IVECO 4	39,60	158,40	axis
78	4,00	UND	CRUZETA CAMBIO CAMBIO IVECO 4	96,80	387,20	sthal
79	4,00	UND	EIXO PILOTO + ESPIGAO CARDAM CAMBIO IVECO 4	774,40	3.097,60	wp
80	4,00	UND	EIXO PRIMARIO CAMBIO IVECO 4	827,20	3.308,80	wp
81	4,00	UND	EIXO SECUNDARIO CAMBIO IVECO 4	800,80	3.203,20	wp
82	4,00	UND	ENGRENAGEM 1º CAMBIO IVECO 4	589,60	2.358,40	wp
83	4,00	UND	ENGRENAGEM 2º CAMBIO IVECO 4	466,40	1.865,60	wp
84	4,00	UND	ENGRENAGEM 3º CAMBIO IVECO 4	422,40	1.689,60	wp
85	4,00	UND	ENGRENAGEM 4º CAMBIO IVECO 4	545,60	2.182,40	wp
86	4,00	UND	ENGRENAGEM 5º CAMBIO IVECO 4	528,00	2.112,00	wp
87	4,00	UND	ENGRENAGEM RÉ CAMBIO IVECO 4	347,60	1.390,40	wp
88	4,00	UND	ESPIGA DO CARDAN CAMBIO IVECO 4	378,40	1.513,60	wp
89	4,00	UND	FRANJA CAMBIO CAMBIO IVECO 4	360,80	1.443,20	wp
90	4,00	UND	GARFO 2ª E 3ª CAMBIO IVECO 4	255,20	1.020,80	pv
91	4,00	UND	GARFO 4ª E 5ª CAMBIO IVECO 4	299,20	1.196,80	pv
92	4,00	UND	LUVA DE CARDAN CAMBIO IVECO 4	330,00	1.320,00	pv
93	4,00	UND	ROLAMENTO CAIXA DE CAMBIO CAMBIO IVECO 4	140,80	563,20	zkl
94	4,00	UND	ROLAMENTO CARDAN CAMBIO IVECO 4	176,00	704,00	zkl
95	4,00	UND	TERMINAL DO CAMBIO CAMBIO IVECO 4	83,60	334,40	nakata

(Handwritten signatures and initials)

96	8,00	UND	BORRACHA CUICA FREIO IVECO 4	15,84	126,72	axis
97	8,00	UND	CATRACA DE FREIO FREIO IVECO 4	105,60	844,80	wp
98	8,00	UND	CUICA FREIO IVECO 4	211,20	1.689,60	executiva
99	8,00	UND	FLEXIVEL DO FREIO FREIO IVECO 4	74,80	598,40	sermang
100	8,00	UND	LONA DE FREIO FREIO IVECO 4	88,00	704,00	frasle
101	4,00	UND	LUVA 1ª E 2ª FREIO IVECO 4	180,40	721,60	wp
102	4,00	UND	LUVA 3ª E 4ª FREIO IVECO 4	180,40	721,60	wp
103	4,00	UND	MANGUEIRA DE FREIO CUICA FREIO IVECO 4	74,80	299,20	sermang
104	8,00	UND	PATIM DE FREIO FREIO IVECO 4	189,20	1.513,60	brunaci
105	4,00	UND	PINO DO PATIM FREIO IVECO 4	22,88	91,52	brunaci
106	8,00	UND	ROLETE DO PATIM FREIO IVECO 4	21,12	168,96	brunaci
107	8,00	UND	TRAVA DO PINO PATIM FREIO IVECO 4	11,44	91,52	brunaci
108	4,00	UND	VALVULA 4 VIAS FREIO IVECO 4	264,00	1.056,00	hmc
109	4,00	UND	VALVULA DESCARGA FREIO IVECO 4	264,00	1.056,00	hmc
110	4,00	UND	VALVULA PEDAL FREIO IVECO 4	220,00	880,00	hmc
111	4,00	UND	VALVULA RELE FREIO IVECO 4	136,84	547,36	hmc
112	4,00	UND	CAIXA SATELITE DIFERENCIAL IVECO 4	1.390,40	5.561,60	wp
113	4,00	UND	CARDAN SAIDA DIFERENCIAL DIFERENCIAL IVECO 4	352,00	1.408,00	wp
114	4,00	UND	COROA E PINHAO DIFERENCIAL IVECO 4	1.328,80	5.315,20	wp
115	4,00	UND	FRANJA PINHAO DIFERENCIAL IVECO 4	378,40	1.513,60	wp
116	4,00	UND	JOGO ARRUALA DIFERENCIAL IVECO 4	88,00	352,00	wp
117	4,00	UND	JUNTA DA TAMPA DO DIFERENCIAL IVECO 4	24,64	98,56	mv
118	4,00	UND	MIOLO CAIXA SATELITE DIFERENCIAL IVECO 4	2.411,20	9.644,80	wp
119	8,00	UND	PARAFUSO COROA DIFERENCIAL DIFERENCIAL IVECO 4	17,60	140,80	rex
120	8,00	UND	PONTA EIXO DIFERENCIAL IVECO 4	633,60	5.068,80	mzk
121	8,00	UND	PORCA CARDAN DIFERENCIAL IVECO 4	3,96	31,68	rex
122	4,00	UND	PORCA DA PONTA CARCACA DIFERENCIAL IVECO 4	5,28	21,12	rex
123	4,00	UND	PORTA PONTA PINHAO DIFERENCIAL IVECO 4	5,28	21,12	wp
124	4,00	UND	RETENTOR DO PINHAO DIFERENCIAL IVECO 4	52,80	211,20	arca
125	4,00	UND	RETENTOR DO CUBO DIFERENCIAL IVECO 4	35,20	140,80	arca
126	4,00	UND	ROLAMENTOS DIFERENCIAL IVECO 4	123,20	492,80	zkl
127	4,00	UND	SINO DIFERENCIAL IVECO 4	748,00	2.992,00	wp
128	8,00	UND	TAMBOR DIFERENCIAL DIFERENCIAL IVECO 4	607,20	4.857,60	wp
129	8,00	UND	CUBO RODA RODA IVECO 4	431,20	3.449,60	wp
130	8,00	UND	EIXO DO S RODA IVECO 4	255,20	2.041,60	wp
131	8,00	UND	JOGO EMBUCHAMENTO RODA IVECO 4	510,40	4.083,20	wp
132	16,00	UND	PARAFUSOS DAS RODAS RODA IVECO 4	8,80	140,80	rex
133	16,00	UND	PORCAS RODA IVECO 4	3,52	56,32	rex
134	8,00	UND	RETENTOR DE RODA RODA IVECO 4	44,00	352,00	arca
135	8,00	UND	ROLAMENTO DE RODA RODA IVECO 4	132,00	1.056,00	zkl
136	8,00	UND	TAMBOR DE FREIO RODA IVECO 4	484,00	3.872,00	wp
137	16,00	UND	TRAVA ARANHA RODA IVECO 4	13,20	211,20	wp
138	8,00	UND	BALANCA MOLAS IVECO 4	246,40	1.971,20	wp
139	8,00	UND	BEXIGAO MOLAS IVECO 4	255,20	2.041,60	wp
140	16,00	UND	BUCHA DE MOLEJO MOLAS IVECO 4	26,40	422,40	pv
141	16,00	UND	GRAMPOS MOLAS IVECO 4	17,60	281,60	pv
142	4,00	UND	GRIMALHEIRA MOLAS IVECO 4	519,64	2.078,56	pv
143	16,00	UND	JUMELO MOLAS IVECO 4	70,40	1.126,40	kusma
144	16,00	UND	PINO DE CENTRO MOLAS IVECO 4	13,20	211,20	kusma
145	16,00	UND	PINO DE MOLEJO MOLAS IVECO 4	22,00	352,00	kusma
146	4,00	UND	ANEL DE VEDACAO MOLAS IVECO 4	1,76	7,04	apc
147	16,00	UND	ARRUELAS MOLAS IVECO 4	0,44	7,04	apc
148	8,00	UND	CONEXAO DE VALVULAS MOLAS IVECO 4	15,84	126,72	hg
149	16,00	UND	ENGRAXADEIRA MOLAS IVECO 4	2,20	35,20	hg
150	8,00	UND	REPARO DE VALVULA MOLAS IVECO 4	77,22	617,76	executiva
151	4,00	UND	VALVULA D2 MOLAS IVECO 4	96,80	387,20	hmc
152	4,00	UND	VEDADOR DE VALVULA MOLAS IVECO 4	13,20	52,80	arca
153	4,00	UND	TAMPA DE COMBUSTIVEL COMBUSTIVEL IVECO 4	30,80	123,20	wp

(Handwritten signatures and marks)



154	4,00	UND	BALANCA SUSPENSÃO IVECO 4	255,20	1.020,80	kg
155	8,00	UND	BUCHA DE BALANCA SUSPENSÃO IVECO 4	26,40	211,20	hg
156	8,00	UND	BUCHA DE ESTABILIZADOR SUSPENSÃO IVECO 4	16,72	133,76	hg
157	8,00	UND	BUCHA DE ESTIRANTE SUSPENSÃO IVECO 4	38,72	309,76	hg
158	8,00	UND	EMBUCHAMENTO EIXO DIANTEIRO SUSPENSÃO IVECO 4	602,80	4.822,40	gm
159	8,00	UND	JOGO DE EMBUCHAMENTO SUSPENSÃO IVECO 4	602,80	4.822,40	gm
160	8,00	UND	PEITO DO POMBA SUSPENSÃO IVECO 4	44,00	352,00	hmc
161	8,00	UND	VALVULA NIVELADORA SUSPENSÃO IVECO 4	123,20	985,60	hmc
Valor Total do Lote 1					312.194,96	

Trezentos e doze mil, cento e noventa e quatro reais e noventa e seis centavos.

Lote: 2

162	8,00	UND	AMORTECEDOR CABINE CARGO 2	255,20	2.041,60	amortex
163	4,00	UND	ANEIS COMPRESSOR CABINE CARGO 2	149,60	598,40	cofap
164	4,00	UND	ANEIS MOTOR CABINE CARGO 2	396,00	1.584,00	cofap
165	4,00	UND	ANEIS SINCRONIZADO CABINE CARGO 2	550,00	2.200,00	cofap
166	4,00	UND	BLOCO MOTOR CABINE CARGO 2	4.488,00	17.952,00	maringa
167	4,00	UND	BOMBA D'ÁGUA CABINE CARGO 2	343,20	1.372,80	urba
168	4,00	UND	BOMBA DE ÓLEO CABINE CARGO 2	308,00	1.232,00	shadek
169	4,00	UND	BOMBA MANUAL DIESEL CABINE CARGO 2	140,80	563,20	shadek
170	4,00	UND	BRONZINA BIELA CABINE CARGO 2	299,20	1.196,80	metalleve
171	4,00	UND	BRONZINA MANCAL CABINE CARGO 2	387,20	1.548,80	metalleve
172	4,00	UND	BURRINHO MESTRE AUXILIAR CABINE CARGO 2	96,80	387,20	executiva
173	4,00	UND	BURRINHO MESTRE EMBREAGEM CABINE CARGO 2	114,40	457,60	executiva
174	4,00	UND	CABECOTE MOTOR CABINE CARGO 2	2.420,00	9.680,00	maringa
175	4,00	UND	CABO VELOCÍMETRO CABINE CARGO 2	79,20	316,80	curti
176	4,00	UND	CAIXA SECA CABINE CARGO 2	774,40	3.097,60	maringa
177	4,00	UND	CANO DE BICO CABINE CARGO 2	35,20	140,80	tubojet
178	4,00	UND	CANO RETORNO TURBINA CABINE CARGO 2	66,00	264,00	tubojet
179	4,00	UND	CARTER CABINE CARGO 2	598,40	2.393,60	maringa
180	4,00	UND	CAVALETE D'ÁGUA CABINE CARGO 2	590,70	2.362,80	maringa
181	8,00	UND	COXIM DA CABINE CABINE CARGO 2	88,00	704,00	axis
182	4,00	UND	FECHADURA DE CAPO CABINE CARGO 2	96,80	387,20	fx
183	4,00	UND	FEIXE MOLA CABINE CABINE CARGO 2	140,80	563,20	kusma
184	4,00	UND	MAQUINA DE VIDRO CABINE CARGO 2	96,80	387,20	vidramar
185	4,00	UND	PARA BRISA CABINE CARGO 2	545,60	2.182,40	vidramar
186	8,00	UND	RETROVISOR CABINE CARGO 2	96,80	774,40	vidramar
187	4,00	UND	CANO SAÍDA MOTOR MOTOR CARGO 2	123,20	492,80	tubojet
188	4,00	UND	COMPRESSOR DE AR MOTOR CARGO 2	1.012,00	4.048,00	maringa
189	8,00	UND	COMANDO MOTOR MOTOR CARGO 2	836,00	6.688,00	maringa
190	4,00	UND	CORREIA MOTOR CARGO 2	74,80	299,20	gats
191	8,00	UND	COXIM MOTOR MOTOR CARGO 2	112,64	901,12	axis
192	4,00	UND	ESCAPAMENTO COMPLETO MOTOR CARGO 2	343,20	1.372,80	silemaq
193	4,00	UND	ESTICADOR CORREIA MOTOR MOTOR CARGO 2	180,40	721,60	axis
194	4,00	UND	FLEXÍVEL DO FILTRO MOTOR CARGO 2	83,60	334,40	sermang
195	4,00	UND	GARFO EMBREAGEM MOTOR CARGO 2	158,40	633,60	wp
196	4,00	UND	HASTE REGULADOR EMBREAGEM MOTOR CARGO 2	105,60	422,40	wp
197	4,00	UND	HELICE MOTOR MOTOR CARGO 2	328,24	1.312,96	fc
198	4,00	UND	JOGO JUNTA MOTOR MOTOR CARGO 2	543,84	2.175,36	mv
199	4,00	UND	KIT EMBREAGEM MOTOR CARGO 2	2.015,20	8.060,80	sax
200	4,00	UND	MANGUEIRA RADIADOR MOTOR CARGO 2	149,60	598,40	sermang
201	4,00	UND	PALHETA MOTOR CARGO 2	44,00	176,00	spi
202	8,00	UND	PARAFUSO OCO MOTOR CARGO 2	15,84	126,72	res
203	4,00	UND	PILOTO MOTOR CARGO 2	528,00	2.112,00	wp
204	4,00	UND	PISTÃO MOTOR MOTOR CARGO 2	413,60	1.654,40	cofap
205	4,00	UND	PLANETARIA MOTOR CARGO 2	237,60	950,40	wp
206	4,00	UND	POLIA MOTOR MOTOR CARGO 2	412,06	1.648,24	wp

(Handwritten signatures and initials)



207	4,00	UND	RADIADOR MOTOR CARGO 2	1.276,00	5.104,00	rm
208	4,00	UND	REPARO BOMBA D'AGUA MOTOR CARGO 2	149,60	598,40	urba
209	8,00	UND	REVESTIMENTO DISCO EMBREAGEM MOTOR CARGO 2	204,16	1.633,28	fras-le
210	8,00	UND	ROLAMENTO DE EMBREAGEM MOTOR CARGO 2	136,40	1.091,20	zkl
211	4,00	UND	ROLAMENTO PONTEIRO MOTOR CARGO 2	42,24	168,96	zkl
212	4,00	UND	SENSOR OLEO MOTOR CARGO 2	132,22	528,88	instron
213	4,00	UND	SENSOR TEMPERATURA MOTOR CARGO 2	110,00	440,00	instron
214	4,00	UND	TAMPA LATERAL MOTOR MOTOR CARGO 2	376,64	1.506,56	wp
215	4,00	UND	TAMPA RADIADOR MOTOR CARGO 2	17,60	70,40	wp
216	4,00	UND	TAMPA VALVULA MOTOR MOTOR CARGO 2	349,36	1.397,44	wp
217	4,00	UND	TERMINAL DE EMBREAGEM MOTOR CARGO 2	66,00	264,00	nakata
218	4,00	UND	TRAVAS MOTOR CARGO 2	4,40	17,60	hg
219	4,00	UND	TUBAGEM ADMISSAO MOTOR CARGO 2	594,66	2.378,64	tubojet
220	4,00	UND	TUBAGEM ESCAPE MOTOR CARGO 2	570,68	2.282,72	tubojet
221	4,00	UND	TURBINA MOTOR CARGO 2	1.804,00	7.216,00	tatuape
222	4,00	UND	VALVULA ADMISSAO MOTOR CARGO 2	39,60	158,40	yaton
223	4,00	UND	VALVULA ESCAPE MOTOR CARGO 2	36,96	147,84	yaton
224	4,00	UND	VALVULA MANECO MOTOR CARGO 2	299,20	1.196,80	yaton
225	4,00	UND	VARETA MOTOR MOTOR CARGO 2	44,00	176,00	hg
226	4,00	UND	VIRABREQUIM MOTOR CARGO 2	2.992,00	11.968,00	guinasi
227	4,00	UND	BARRA DIRECAO DIRECAO CARGO 2	237,60	950,40	nakata
228	4,00	UND	BOMBA HIDRAULICA DIRECAO DIRECAO CARGO 2	871,20	3.484,80	hmc
229	8,00	UND	BRACO PITMAM DIRECAO CARGO 2	418,00	3.344,00	nakata
230	4,00	UND	CAIXA DIRECAO DIRECAO CARGO 2	1.100,00	4.400,00	hmc
231	4,00	UND	COLUNA DIRECAO DIRECAO CARGO 2	572,00	2.288,00	hmc
232	4,00	UND	FLEXIVEL CAIXA DIRECAO DIRECAO CARGO 2	119,68	478,72	sermang
233	4,00	UND	TERMINAL DIRECAO DIRECAO CARGO 2	123,20	492,80	nakata
234	4,00	UND	CAPELA CAMBIO CAMBIO CARGO 2	81,84	327,36	wp
235	4,00	UND	CARDAN SAIDA DO CAMBIO CAMBIO CARGO 2	206,80	827,20	wp
236	4,00	UND	COIFA CARDAN CAMBIO CARGO 2	36,96	147,84	axis
237	4,00	UND	CRUZETA CAMBIO CAMBIO CARGO 2	96,80	387,20	sthal
238	4,00	UND	EIXO PILOTO + ESPIGAO CARDAN CAMBIO CARGO 2	932,80	3.731,20	wp
239	4,00	UND	EIXO PRIMARIO CAMBIO CARGO 2	510,40	2.041,60	wp
240	4,00	UND	EIXO SECUNDARIO CAMBIO CARGO 2	563,20	2.252,80	wp
241	2,00	UND	ENGRENAGEM 1ª CAMBIO CARGO 2	431,20	862,40	wp
242	2,00	UND	ENGRENAGEM 2ª CAMBIO CARGO 2	448,80	897,60	wp
243	2,00	UND	ENGRENAGEM 3ª CAMBIO CARGO 2	545,60	1.091,20	wp
244	2,00	UND	ENGRENAGEM 4ª CAMBIO CARGO 2	510,40	1.020,80	wp
245	2,00	UND	ENGRENAGEM 5ª CAMBIO CARGO 2	519,20	1.038,40	wp
246	4,00	UND	ENGRENAGEM RE CAMBIO CARGO 2	378,40	1.513,60	wp
247	4,00	UND	ESPIGA DO CARDAN CAMBIO CARGO 2	413,60	1.654,40	wp
248	4,00	UND	FRANJA CAMBIO CAMBIO CARGO 2	378,40	1.513,60	wp
249	4,00	UND	GARFO 2ª E 3ª CAMBIO CARGO 2	343,20	1.372,80	wp
250	4,00	UND	GARFO 3ª E 4ª CAMBIO CARGO 2	366,96	1.467,84	wp
251	4,00	UND	LUVA DE CARDAN CAMBIO CARGO 2	193,60	774,40	wp
252	4,00	UND	ROLAMENTO CAIXA CAMBIO CAMBIO CARGO 2	158,40	633,60	zkl
253	4,00	UND	ROLAMENTO CARDAN CAMBIO CARGO 2	114,40	457,60	zkl
254	8,00	UND	ANEL SINCRONIZADO FREIO CARGO 2	508,20	4.065,60	apc
255	8,00	UND	BORRACHA CUICA FREIO CARGO 2	17,60	140,80	axis
256	4,00	UND	CATRACA DE FREIO FREIO CARGO 2	111,76	447,04	hg
257	8,00	UND	CUICA FREIO CARGO 2	211,20	1.689,60	axis
258	8,00	UND	FLEXIVEL DO FREIO FREIO CARGO 2	30,80	246,40	sermang
259	8,00	UND	LONA DE FREIO FREIO CARGO 2	99,44	795,52	fras-le
260	2,00	UND	LUVA 1ª E 2ª FREIO CARGO 2	287,76	575,52	wp
261	2,00	UND	LUVA 3ª E 4ª FREIO CARGO 2	316,80	633,60	wp
262	4,00	UND	MANGUEIRA DE FREIO CUICA FREIO CARGO 2	30,80	123,20	sermang
263	4,00	UND	PATIM DO FREIO FREIO CARGO 2	187,44	749,76	brunaci
264	4,00	UND	PINO DO PATIM FREIO CARGO 2	24,64	98,56	brunaci



265	4,00	UND	REGULADOR DE PRESSAO FREIO CARGO 2	246,40	985,60	hmc
266	4,00	UND	ROLETE DO PATIM FREIO CARGO 2	22,00	88,00	bkunaci
267	4,00	UND	TRAVA DO PINO PATIM FREIO CARGO 2	4,40	17,60	brunaci
268	4,00	UND	VALVULA 4 VIAS FREIO CARGO 2	272,80	1.091,20	hmc
269	4,00	UND	VALVULA DESCARGA FREIO CARGO 2	281,60	1.126,40	hmc
270	4,00	UND	VALVULA PEDAL FREIO CARGO 2	334,40	1.337,60	hmc
271	4,00	UND	VALVULA RELE FREIO CARGO 2	189,20	756,80	hmc
272	4,00	UND	CAIXA SATELITE DIFERENCIAL CARGO 2	1.584,00	6.336,00	wp
273	4,00	UND	CARDAN SAIDA DIFERENCIAL DIFERENCIAL CARGO 2	272,80	1.091,20	wp
274	4,00	UND	COROA PINHAO DIFERENCIAL CARGO 2	2.816,00	11.264,00	wp
275	4,00	UND	FRANJA PINHAO DIFERENCIAL CARGO 2	246,40	985,60	wp
276	4,00	UND	JOGO ARRUELA DIFERENCIAL CARGO 2	70,40	281,60	wp
277	4,00	UND	JUNTA TAMPA DIFERENCIAL DIFERENCIAL CARGO 2	24,64	98,56	mv
278	4,00	UND	MIOLO CAIXA SATELITE DIFERENCIAL CARGO 2	1.496,00	5.984,00	wp
279	8,00	UND	PARAFUSO COROA DIFERENCIAL DIFERENCIAL CARGO 2	22,00	176,00	rex
280	8,00	UND	PONTA EIXO DIFERENCIAL CARGO 2	739,20	5.913,60	wp
281	4,00	UND	PORCA CARDAN DIFERENCIAL CARGO 2	7,92	31,68	rex
282	4,00	UND	PORCA DA PONTA CARCACA DIFERENCIAL CARGO 2	8,80	35,20	rex
283	4,00	UND	PORTA PONTA PINHAO DIFERENCIAL CARGO 2	10,56	42,24	wp
284	4,00	UND	RETENTOR DO PINHAO DIFERENCIAL CARGO 2	57,20	228,80	arca
285	4,00	UND	RETENTOR DO CUBO DIFERENCIAL CARGO 2	44,00	176,00	arca
286	4,00	UND	ROLAMENTOS DIFERENCIAL CARGO 2	96,80	387,20	zkl
287	4,00	UND	SINO DIFERENCIAL CARGO 2	132,00	528,00	wp
288	4,00	UND	CUBO RODA RODA CARGO 2	475,20	1.900,80	wp
289	4,00	UND	EIXO DO S RODA CARGO 2	246,40	985,60	wp
290	8,00	UND	JOGO EMBUCHAMENTO RODA CARGO 2	466,40	3.731,20	mzk
291	30,00	UND	PARAFUSOS DAS RODAS RODA CARGO 2	13,20	396,00	rex
292	30,00	UND	PORCAS RODA CARGO 2	7,04	211,20	rex
293	8,00	UND	RETENTOR DE RODA RODA CARGO 2	39,60	316,80	arca
294	8,00	UND	ROLAMENTO DE RODA RODA CARGO 2	132,00	1.056,00	zkl
295	8,00	UND	TAMBOR DE FREIO RODA CARGO 2	396,00	3.168,00	mzk
296	12,00	UND	TRAVA ARANHA RODA CARGO 2	10,56	126,72	hg
297	8,00	UND	BALANCA MOLAS CARGO 2	211,20	1.689,60	wp
298	4,00	UND	BEXIGAO MOLAS CARGO 2	406,56	1.626,24	wp
299	8,00	UND	BUCHA DE MOLEJO MOLAS CARGO 2	22,88	183,04	hg
300	8,00	UND	GRAMPOS MOLAS CARGO 2	22,88	183,04	hg
301	4,00	UND	GRIMALHEIRA MOLAS CARGO 2	116,16	464,64	hg
302	16,00	UND	JUMELO MOLAS CARGO 2	63,36	1.013,76	kusma
303	8,00	UND	PINO DE CENTRO MOLAS CARGO 2	15,84	126,72	kusma
304	8,00	UND	PINO DE MOLEJO MOLAS CARGO 2	19,36	154,88	kusma
305	40,00	UND	ANEL DE VEDACAO MOLAS CARGO 2	2,64	105,60	kusma
306	8,00	UND	ARRUELAS MOLAS CARGO 2	7,04	56,32	kusma
307	4,00	UND	CONEXAO DE VALVULAS MOLAS CARGO 2	22,88	91,52	cut
308	8,00	UND	ENGRAXADEIRA MOLAS CARGO 2	3,08	24,64	cut
309	8,00	UND	REPARO DE VALVULA MOLAS CARGO 2	33,44	267,52	kusma
310	8,00	UND	VALVULA D2 MOLAS CARGO 2	123,20	985,60	hmc
311	8,00	UND	VEDADOR DE VALVULA MOLAS CARGO 2	13,20	105,60	arca
312	4,00	UND	TAMPA DE COMBUSTIVEL COMBUSTIVEL CARGO 2	33,44	133,76	maringa
313	8,00	UND	BALANCA SUSPENSÃO CARGO 2	211,20	1.689,60	kusma
314	4,00	UND	BUCHA DE BALANCA SUSPENSÃO CARGO 2	28,16	112,64	hg
315	4,00	UND	BUCHA DE ESTABILIZADOR SUSPENSÃO CARGO 2	22,00	88,00	hg
316	4,00	UND	BUCHA DE ESTIRANTE SUSPENSÃO CARGO 2	22,00	88,00	hg
317	8,00	UND	EMBUCHAMENTO EIXO DIANTEIRO SUSPENSÃO CARGO 2	475,20	3.801,60	wp
318	4,00	UND	JOGO DE EMBUCHAMENTO SUSPENSÃO CARGO 2	475,20	1.900,80	wp
319	4,00	UND	PEITO DO POMBA SUSPENSÃO CARGO 2	30,80	123,20	hmc
320	4,00	UND	VALVULA NIVELADORA SUSPENSÃO CARGO 2	387,20	1.548,80	hmc
Valor Total do Lote 2					243.900,80	

Duzentos e quarenta e três mil, novecentos reais e oitenta centavos.

[Handwritten signatures and initials]

Lote: 3

321	28,00	UND	AMORTECEDOR CABINE VOLVO 7	316,80	8.870,40	amortex
322	7,00	UND	ANEIS COMPRESSOR CABINE VOLVO 7	257,84	1.804,88	cofap
323	7,00	UND	ANEIS MOTOR CABINE VOLVO 7	685,30	4.797,10	cofap
324	14,00	UND	ANEIS SINCRONIZADO CABINE VOLVO 7	597,96	8.371,44	cofap
325	7,00	UND	BLOCO MOTOR CABINE VOLVO 7	4.488,00	31.416,00	maringa
326	7,00	UND	BOMBA DAGUA CABINE VOLVO 7	704,00	4.928,00	urba
327	7,00	UND	BOMBA DE OLEO CABINE VOLVO 7	510,40	3.572,80	shadek
328	14,00	UND	BOMBA MANUAL DIESEL CABINE VOLVO 7	118,80	1.663,20	shadek
329	7,00	UND	BRONZINA BIELA CABINE VOLVO 7	457,60	3.203,20	metalleve
330	7,00	UND	BRONZINA MANCAL CABINE VOLVO 7	448,80	3.141,60	metalleve
331	7,00	UND	BURRINHO MESTRE AUXILIAR CABINE VOLVO 7	149,60	1.047,20	executiva
332	7,00	UND	BURRINHO MESTRE EMBREAGEM CABINE VOLVO 7	167,20	1.170,40	executiva
333	7,00	UND	CABECOTE MOTOR CABINE VOLVO 7	2.525,60	17.679,20	maringa
334	7,00	UND	CABO VELOCIMETRO CABINE VOLVO 7	132,00	924,00	curti
335	7,00	UND	CAIXA SECA CABINE VOLVO 7	686,40	4.804,80	maringa
336	14,00	UND	CANO DE BICO CABINE VOLVO 7	58,96	825,44	tubojet
337	14,00	UND	CANO RETORNO TURBINA CABINE VOLVO 7	85,36	1.195,04	tubojet
338	7,00	UND	CARTER CABINE VOLVO 7	633,60	4.435,20	maringa
339	7,00	UND	CAVALETE DAGUA CABINE VOLVO 7	246,40	1.724,80	maringa
340	14,00	UND	COXIM DA CABINE CABINE VOLVO 7	118,80	1.663,20	axis
341	7,00	UND	FECHADURA DE CAPO CABINE VOLVO 7	127,60	893,20	hg
342	7,00	UND	FEIXE MOLA CABINE CABINE VOLVO 7	153,12	1.071,84	kusma
343	7,00	UND	PARA BRISA CABINE VOLVO 7	853,60	5.975,20	vidramar
344	14,00	UND	RETROVISOR CABINE VOLVO 7	484,00	6.776,00	vidramar
345	7,00	UND	CANO SAIDA MOTOR MOTOR VOLVO 7	218,24	1.527,68	tubojet
346	7,00	UND	COMPRESSOR DE AR MOTOR VOLVO 7	1.258,40	8.808,80	maringa
347	7,00	UND	COMANDO MOTOR MOTOR VOLVO 7	836,00	5.852,00	maringa
348	7,00	UND	CORREIA MOTOR VOLVO 7	96,80	677,60	
349	14,00	UND	COXIM DO MOTOR MOTOR VOLVO 7	140,80	1.971,20	gats
350	7,00	UND	ESCAPAMENTO COMPLETO MOTOR VOLVO 7	413,60	2.895,20	silemaq
351	7,00	UND	ESTICADOR CORREIA MOTOR MOTOR VOLVO 7	285,34	1.997,38	hg
352	14,00	UND	FLEXIVEL DO FILTRO MOTOR VOLVO 7	81,84	1.145,76	sermang
353	7,00	UND	GARFO EMBREAGEM MOTOR VOLVO 7	158,40	1.108,80	wp
354	7,00	UND	HASTE REGULADOR EMBREAGEM MOTOR VOLVO 7	123,20	862,40	gf
355	7,00	UND	HELICE MOTOR MOTOR VOLVO 7	347,60	2.433,20	fc
356	7,00	UND	JOGO JUNTA MOTOR MOTOR VOLVO 7	677,60	4.743,20	mv
357	7,00	UND	KIT EMBREAGEM MOTOR VOLVO 7	2.314,40	16.200,80	sax
358	14,00	UND	MANGUEIRA RADIADOR MOTOR VOLVO 7	167,20	2.340,80	sermang
359	7,00	UND	PALHETA MOTOR VOLVO 7	46,64	326,48	hg
360	14,00	UND	PARAFUSO OCO MOTOR VOLVO 7	15,84	221,76	rex
361	7,00	UND	PILOTO MOTOR VOLVO 7	743,60	5.205,20	wp
362	7,00	UND	PISTAO MOTOR MOTOR VOLVO 7	437,36	3.061,52	cofap
363	7,00	UND	PLANETARIA MOTOR VOLVO 7	309,76	2.168,32	wp
364	7,00	UND	POLIA MOTOR MOTOR VOLVO 7	783,20	5.482,40	hg
365	7,00	UND	RADIADOR MOTOR VOLVO 7	1.628,00	11.396,00	rm
366	14,00	UND	REPARO BOMBA DAGUA MOTOR VOLVO 7	283,36	3.967,04	urba
367	7,00	UND	REVESTIMENTO DISCO EMBREAGEM MOTOR VOLVO 7	202,40	1.416,80	fras-le
368	14,00	UND	ROLAMENTO EMBREAGEM MOTOR VOLVO 7	127,60	1.786,40	zkl
369	7,00	UND	ROLAMENTO PONTEIRO MOTOR VOLVO 7	51,04	357,28	zkl
370	14,00	UND	SENSOR OLEO MOTOR VOLVO 7	236,06	3.304,84	instron
371	14,00	UND	SENSOR TEMPERATURA MOTOR VOLVO 7	100,32	1.404,48	instron
372	7,00	UND	TAMPA LATERAL MOTOR MOTOR VOLVO 7	391,60	2.741,20	wp
373	7,00	UND	TAMPA RADIADOR MOTOR VOLVO 7	26,40	184,80	wp
374	7,00	UND	TAMPA VALVULA MOTOR MOTOR VOLVO 7	344,96	2.414,72	wp
375	7,00	UND	TERMINAL DE EMBREAGEM MOTOR VOLVO 7	42,24	295,68	nakata
376	14,00	UND	TRAVAS MOTOR VOLVO 7	3,52	49,28	hg
377	7,00	UND	TUBAGEM ADMISSAO MOTOR VOLVO 7	592,90	4.150,30	tubojet

(Handwritten signatures and initials)

378	7,00	UND	TUBAGEM ESCAPE MOTOR VOLVO 7	569,80	3.988,60	tubojet
379	7,00	UND	TURBINA MOTOR VOLVO 7	2.200,00	15.400,00	tatuape
380	7,00	UND	VALVULA ADMISSAO MOTOR VOLVO 7	35,20	246,40	yaton
381	7,00	UND	VALVULA ESCAPE MOTOR VOLVO 7	35,20	246,40	yaton
382	14,00	UND	VALVULA MANECO MOTOR VOLVO 7	281,60	3.942,40	yaton
383	7,00	UND	VARETA MOTOR MOTOR VOLVO 7	48,40	338,80	hg
384	7,00	UND	VIRABREQUIM MOTOR VOLVO 7	2.860,00	20.020,00	guinasi
385	7,00	UND	BARRA DIRECAO DIRECAO VOLVO 7	483,34	3.383,38	nakata
386	7,00	UND	BOMBA HIDRAULICA DIRECAO DIRECAO VOLVO 7	880,00	6.160,00	hmc
387	14,00	UND	BRACO PITMAM DIRECAO VOLVO 7	406,56	5.691,84	axis
388	7,00	UND	CAIXA DIRECAO DIRECAO VOLVO 7	1.892,00	13.244,00	axis
389	7,00	UND	COLUNA DIRECAO DIRECAO VOLVO 7	756,80	5.297,60	axis
390	7,00	UND	FLEXIVEL CAIXA DIRECAO DIRECAO VOLVO 7	113,52	794,64	sermang
391	7,00	UND	TERMINAL DIRECAO DIRECAO VOLVO 7	142,56	997,92	nakata
392	7,00	UND	CAPELA CAMBIO CAMBIO VOLVO 7	79,20	554,40	wp
393	7,00	UND	CARDAM SAIDA DO CAMBIO CAMBIO VOLVO 7	387,20	2.710,40	wp
394	14,00	UND	COIFA CARDAN CAMBIO VOLVO 7	31,68	443,52	axis
395	7,00	UND	CRUZETA CAMBIO CAMBIO VOLVO 7	140,80	985,60	sthal
396	7,00	UND	EIXO PILOTO + ESPIGAO CARDAN CAMBIO VOLVO 7	1.144,00	8.008,00	wp
397	7,00	UND	EIXO PRIMARIO CAMBIO VOLVO 7	748,00	5.236,00	wp
398	7,00	UND	EIXO SECUNDARIO CAMBIO VOLVO 7	695,20	4.866,40	wp
399	7,00	UND	ENGRENAGEM 1ª CAMBIO VOLVO 7	616,00	4.312,00	wp
400	7,00	UND	ENGRENAGEM 2ª CAMBIO VOLVO 7	528,00	3.696,00	wp
401	7,00	UND	ENGRENAGEM 3ª CAMBIO VOLVO 7	642,40	4.496,80	wp
402	7,00	UND	ENGRENAGEM 4ª CAMBIO VOLVO 7	510,40	3.572,80	wp
403	7,00	UND	ENGRENAGEM 5ª CAMBIO VOLVO 7	629,20	4.404,40	wp
404	7,00	UND	ENGRENAGEM RE CAMBIO VOLVO 7	422,40	2.956,80	wp
405	7,00	UND	ESPIGA DO CARDAN CAMBIO VOLVO 7	466,40	3.264,80	wp
406	7,00	UND	FRANJA CAMBIO CAMBIO VOLVO 7	431,20	3.018,40	wp
407	7,00	UND	GARFO 2ª E 3ª CAMBIO VOLVO 7	339,68	2.377,76	gf
408	7,00	UND	GARFO 4ª E 5ª CAMBIO VOLVO 7	356,40	2.494,80	gf
409	7,00	UND	LUVA DE CARDAN CAMBIO VOLVO 7	189,20	1.324,40	wp
410	14,00	UND	ROLAMENTO CAIXA CAMBIO CAMBIO VOLVO 7	193,60	2.710,40	zkl
411	14,00	UND	ROLAMENTO CARDAN CAMBIO VOLVO 7	193,60	2.710,40	zkl
412	14,00	UND	BORRACHA CUICA FREIO VOLVO 7	22,00	308,00	axis
413	14,00	UND	CATRACA DE FREIO FREIO VOLVO 7	110,00	1.540,00	hg
414	14,00	UND	CUICA FREIO VOLVO 7	198,00	2.772,00	axis
415	14,00	UND	FLEXIVEL DO FREIO FREIO VOLVO 7	33,44	468,16	sermang
416	28,00	UND	LONA DE FREIO FREIO VOLVO 7	95,92	2.685,76	fras-le
417	28,00	UND	LUVA 1ª E 2ª FREIO VOLVO 7	272,80	7.638,40	wp
418	7,00	UND	LUVA 3ª E 4ª FREIO VOLVO 7	299,20	2.094,40	wp
419	7,00	UND	MANGUEIRA DE FREIO CUICA FREIO VOLVO 7	39,60	277,20	sermang
420	14,00	UND	PATIM DO FREIO FREIO VOLVO 7	180,40	2.525,60	brunaci
421	14,00	UND	PINO DO PATIM FREIO VOLVO 7	44,00	616,00	brunaci
422	28,00	UND	ROLETE DO PATIM FREIO VOLVO 7	44,00	1.232,00	brunaci
423	28,00	UND	TRAVA DO PINO PATIM FREIO VOLVO 7	11,44	320,32	brunaci
424	14,00	UND	VALVULA 4 VIAS FREIO VOLVO 7	352,00	4.928,00	hmc
425	14,00	UND	VALVULA DESCARGA FREIO VOLVO 7	334,40	4.681,60	hmc
426	7,00	UND	VALVULA PEDAL FREIO VOLVO 7	422,40	2.956,80	hmc
427	14,00	UND	VALVULA RELE FREIO VOLVO 7	176,00	2.464,00	hmc
428	7,00	UND	CAIXA SATELITE DIFERENCIAL VOLVO 7	2.464,00	17.248,00	wp
429	7,00	UND	CARDAN SAIDA DIFERENCIAL DIFERENCIAL VOLVO 7	330,00	2.310,00	wp
430	7,00	UND	COROA DIFERENCIAL VOLVO 7	2.640,00	18.480,00	wp
431	7,00	UND	FRANJA PINHAO DIFERENCIAL VOLVO 7	431,20	3.018,40	wp
432	14,00	UND	JOGO ARRUELA DIFERENCIAL VOLVO 7	129,36	1.811,04	mzk
433	14,00	UND	JUNTA DA TAMPA DO DIFERENCIAL VOLVO 7	42,24	591,36	mv
434	14,00	UND	MIOLO CAIXA SATELITE DIFERENCIAL VOLVO 7	1.672,00	23.408,00	wp
435	14,00	UND	PARAFUSO COROA DIFERENCIAL DIFERENCIAL VOLVO 7	24,64	344,96	rex

6

J

436	14,00	UND	PONTA EIXO DIFERENCIAL VOLVO 7	783,20	10.964,80	mzk
437	7,00	UND	PORCA CARDAN DIFERENCIAL VOLVO 7	17,60	123,20	rex
438	14,00	UND	PORCA DA PONTA CARACA DIFERENCIAL VOLVO 7	15,84	221,76	rex
439	7,00	UND	PORTA PONTA PINHAO DIFERENCIAL VOLVO 7	12,32	86,24	wp
440	7,00	UND	RETENTOR DO PINHAO DIFERENCIAL VOLVO 7	84,48	591,36	arca
441	14,00	UND	RETENTOR DO CUBO DIFERENCIAL VOLVO 7	57,20	800,80	arca
442	14,00	UND	ROLAMENTOS DIFERENCIAL VOLVO 7	168,96	2.365,44	zkl
443	7,00	UND	SINO DIFERENCIAL VOLVO 7	1.848,00	12.936,00	mzk
444	14,00	UND	CUBO RODA RODA VOLVO 7	633,60	8.870,40	mzk
445	14,00	UND	EIXO DO S RODA VOLVO 7	330,00	4.620,00	wp
446	14,00	UND	JOGO EMBUCHAMENTO RODA VOLVO 7	528,00	7.392,00	mzk
447	40,00	UND	PARAFUSOS DAS RODAS RODA VOLVO 7	15,84	633,60	rex
448	40,00	UND	PORCAS RODA VOLVO 7	7,92	316,80	rex
449	28,00	UND	RETENTOR DE RODA RODA VOLVO 7	52,80	1.478,40	arca
450	14,00	UND	ROLAMENTO DE RODA RODA VOLVO 7	176,00	2.464,00	zkl
451	14,00	UND	TAMBOR DE FREIO RODA VOLVO 7	283,36	3.967,04	mzk
452	40,00	UND	TRAVA ARANHA RODA VOLVO 7	17,60	704,00	hg
453	28,00	UND	BALANCA MOLAS VOLVO 7	211,20	5.913,60	wp
454	14,00	UND	BAXIGAO MOLAS VOLVO 7	818,40	11.457,60	wp
455	14,00	UND	BUCHA DE MOLEJO MOLAS VOLVO 7	21,12	295,68	hg
456	14,00	UND	GRAMPOS MOLAS VOLVO 7	23,76	332,64	hg
457	7,00	UND	GRIMALHEIRA MOLAS VOLVO 7	114,40	800,80	hg
458	14,00	UND	JUMELO MOLAS VOLVO 7	70,40	985,60	kusma
459	28,00	UND	PINO DE CENTRO MOLAS VOLVO 7	22,88	640,64	kusma
460	28,00	UND	PINO DE MOLEJO MOLAS VOLVO 7	20,24	566,72	kusma
461	7,00	UND	ANEL DE VEDACAO MOLAS VOLVO 7	8,80	61,60	apc
462	28,00	UND	ARRUELAS MOLAS VOLVO 7	7,92	221,76	apc
463	28,00	UND	CONEXAO DE VALVULAS MOLAS VOLVO 7	30,80	862,40	cut
464	28,00	UND	ENGRAXADEIRA MOLAS VOLVO 7	3,52	98,56	hg
465	14,00	UND	REPARO DE VALVULA MOLAS VOLVO 7	30,80	431,20	executiva
466	14,00	UND	VALVULA D2 MOLAS VOLVO 7	132,00	1.848,00	hmc
467	14,00	UND	VEDADOR DE VALVULA MOLAS VOLVO 7	17,60	246,40	arca
468	7,00	UND	TAMPA DE COMBUSTIVEL COMBUSTIVEL VOLVO 7	48,40	338,80	hg
469	14,00	UND	AMORTECEDOR SUSPENSÃO VOLVO 7	343,20	4.804,80	amortex
470	14,00	UND	BALANCA SUSPENSÃO VOLVO 7	378,40	5.297,60	wp
471	14,00	UND	BUCHA DE BALANCA SUSPENSÃO VOLVO 7	30,80	431,20	hg
472	14,00	UND	BUCHA DE ESTABILIZADOR SUSPENSÃO VOLVO 7	42,24	591,36	hg
473	8,00	UND	BUCHA DE ESTIRANTE SUSPENSÃO VOLVO 7	35,20	281,60	hg
474	12,00	UND	EMBUCHAMENTO EIXO DIANTEIRO SUSPENSÃO VOLVO 7	598,40	7.180,80	nakata
475	12,00	UND	JOGO DE EMBUCHAMENTO SUSPENSÃO VOLVO 7	598,40	7.180,80	nakata
476	12,00	UND	PEITO DO POMBA SUSPENSÃO VOLVO 7	47,52	570,24	hmc
477	7,00	UND	VALVULA NIVELADORA SUSPENSÃO VOLVO 7	422,40	2.956,80	hmc
Valor Total do Lote 3					586.002,56	

Quinhentos e oitenta e seis mil, dois reais e cinquenta e seis centavos.

Lote: 4

478	16,00	UND	AMORTECEDOR CABINE WW 4	255,20	4.083,20	amortex
479	8,00	UND	ANEIS COMPRESSOR CABINE WW 4	123,20	985,60	cofap
480	8,00	UND	ANEIS MOTOR CABINE WW 4	343,20	2.745,60	cofap
481	8,00	UND	ANEIS SINCRONIZADO CABINE WW 4	66,00	528,00	cofap
482	8,00	UND	BLOCO MOTOR CABINE WW 4	4.488,00	35.904,00	maringa
483	8,00	UND	BOMBA D'ÁGUA CABINE WW 4	334,40	2.675,20	urba
484	8,00	UND	BOMBA DE ÓLEO CABINE WW 4	343,20	2.745,60	shadek
485	8,00	UND	BOMBA MANUAL DIESEL CABINE WW 4	48,40	387,20	shadek
486	8,00	UND	BRONZINA BIELA CABINE WW 4	272,80	2.182,40	metalleve
487	8,00	UND	BRONZINA MANCAL CABINE WW 4	360,80	2.886,40	metalleve





488	8,00	UND	BURRINHO MESTRE AUXILIAR CABINE WW 4	132,00	1.056,00	executiva
489	8,00	UND	BURRINHO MESTRE EMBREAGEM CABINE WW 4	158,40	1.267,20	executiva
490	4,00	UND	CABECOTE MOTOR CABINE WW 4	2.464,00	9.856,00	maringa
491	4,00	UND	CABO VELOCIMETRO CABINE WW 4	70,40	281,60	curti
492	4,00	UND	CAIXA SECA CABINE WW 4	686,40	2.745,60	maringa
493	8,00	UND	CANO DE BICO CABINE WW 4	44,00	352,00	tubojet
494	4,00	UND	CANO RETORNO TURBINA CABINE WW 4	66,00	264,00	tubojet
495	4,00	UND	CARTER CABINE WW 4	422,40	1.689,60	maringa
496	4,00	UND	CAVALETE DAGUA CABINE WW 4	158,40	633,60	maringa
497	8,00	UND	COXIM DA CABINE CABINE WW 4	96,80	774,40	axis
498	4,00	UND	FECHADURA DE CAPO CABINE WW 4	88,00	352,00	hg
499	4,00	UND	FEIXE MOLA CABINE CABINE WW 4	149,60	598,40	kusma
500	8,00	UND	MAQUINA DE VIDRO CABINE WW 4	74,80	598,40	vidramar
501	4,00	UND	PARA BRISA CABINE WW 4	576,40	2.305,60	vidramar
502	8,00	UND	RETROVISOR CABINE WW 4	114,40	915,20	vidramar
503	4,00	UND	CANO SAIDA MOTOR MOTOR WW4	237,60	950,40	tubojet
504	4,00	UND	COMPRESSOR DE AR MOTOR WW4	1.056,00	4.224,00	maringa
505	4,00	UND	COMANDO MOTOR MOTOR WW4	844,80	3.379,20	maringa
506	8,00	UND	CORREIA MOTOR WW4	24,64	197,12	gats
507	8,00	UND	COXIM MOTOR MOTOR WW4	105,60	844,80	axis
508	4,00	UND	ESCAPAMENTO COMPLETO MOTOR WW4	255,20	1.020,80	silemaq
509	8,00	UND	ESTICADOR CORREIA MOTOR MOTOR WW4	327,80	2.622,40	axis
510	4,00	UND	FLEXIVEL DO FILTRO MOTOR WW4	44,00	176,00	sermang
511	4,00	UND	GARFO EMBREAGEM MOTOR WW4	202,40	809,60	gf
512	4,00	UND	HASTE REGULADOR EMBREAGEM MOTOR WW4	70,40	281,60	gf
513	4,00	UND	HELICE MOTOR MOTOR WW4	334,40	1.337,60	fc
514	4,00	UND	JOGO JUNTA DE MOTOR MOTOR WW4	510,40	2.041,60	mv
515	8,00	UND	KIT EMBREAGEM MOTOR WW4	2.024,00	16.192,00	sax
516	8,00	UND	MANCAL VIRABREQUIM MOTOR WW4	572,00	4.576,00	guinasi
517	4,00	UND	MANGUEIRA RADIADOR MOTOR WW4	114,40	457,60	sermang
518	8,00	UND	PALHETA MOTOR WW4	42,24	337,92	hg
519	16,00	UND	PARAFUSO OCO MOTOR WW4	13,20	211,20	rex
520	4,00	UND	PILOTO MOTOR WW4	422,40	1.689,60	wp
521	4,00	UND	PISTAO MOTOR MOTOR WW4	422,40	1.689,60	cofap
522	8,00	UND	PLANETARIA MOTOR WW4	308,00	2.464,00	wp
523	4,00	UND	POLIA MOTOR MOTOR WW4	114,40	457,60	wp
524	4,00	UND	RADIADOR MOTOR WW4	1.047,20	4.188,80	rm
525	4,00	UND	REPARO BOMBA DAGUA MOTOR WW4	96,80	387,20	shadek
526	8,00	UND	REVESTIMENTO DISCO EMBREAGEM MOTOR WW4	228,80	1.830,40	fras-le
527	8,00	UND	ROLAMENTO DE EMBREAGEM MOTOR WW4	92,40	739,20	zkl
528	4,00	UND	ROLAMENTO PONTEIRO MOTOR WW4	35,20	140,80	zkl
529	4,00	UND	SENSOR OLEO MOTOR WW4	70,40	281,60	instron
530	4,00	UND	SENSOR TEMPERATURA MOTOR WW4	101,20	404,80	instron
531	4,00	UND	TAMPA LATERAL MOTOR MOTOR WW4	334,40	1.337,60	maringa
532	4,00	UND	TAMPA RADIADOR MOTOR WW4	22,00	88,00	maringa
533	4,00	UND	TAMPA VALVULA MOTOR MOTOR WW4	334,40	1.337,60	maringa
534	4,00	UND	TERMINAL DE EMBREAGEM MOTOR WW4	15,84	63,36	nakata
535	8,00	UND	TRAVAS MOTOR WW4	4,40	35,20	hg
536	4,00	UND	TUBAGEM ADMISSAO MOTOR WW4	272,80	1.091,20	tubojet
537	4,00	UND	TUBAGEM ESCAPE MOTOR WW4	237,60	950,40	tubojet
538	4,00	UND	TURBINA MOTOR WW4	1.584,00	6.336,00	tatuape
539	4,00	UND	VALVULA ADMISSAO MOTOR WW4	26,40	105,60	yaton
540	4,00	UND	VALVULA ESCAPE MOTOR WW4	26,40	105,60	yaton
541	4,00	UND	VALVULA MANECO MOTOR WW4	246,40	985,60	yaton
542	4,00	UND	VARETA MOTOR MOTOR WW4	39,60	158,40	hg
543	4,00	UND	VIRABREQUIM MOTOR WW4	2.816,00	11.264,00	guinasi
544	4,00	UND	BARRA DIRECAO DIRECAO WW4	281,60	1.126,40	nakata
545	4,00	UND	BOMBA HIDRAULICA DIRECAO DIRECAO WW4	880,00	3.520,00	hmc

[Handwritten signatures and initials]

546	4,00	UND	BRACO PITMAM DIRECAO WW4	299,20	1.196,80	axis
547	4,00	UND	CAIXA DIRECAO DIRECAO WW4	1.936,00	7.744,00	nakata
548	4,00	UND	COLUNA DIRECAO DIRECAO WW4	756,80	3.027,20	nakata
549	4,00	UND	FLEXIVEL CAIXA DIRECAO DIRECAO WW4	118,80	475,20	sermang
550	4,00	UND	TERMINAL DIRECAO DIRECAO WW4	105,60	422,40	nakata
551	4,00	UND	CAPELA CAMBIO CAMBIO WW4	44,00	176,00	wp
552	4,00	UND	CARDAN SAIDA DO CAMBIO CAMBIO WW4	660,00	2.640,00	wp
553	4,00	UND	COIFA CARDAN CAMBIO WW4	30,80	123,20	axis
554	8,00	UND	CRUZETA CAMBIO CAMBIO WW4	123,20	985,60	sthal
555	4,00	UND	EIXO PILOTO + ESPIGAO CARDAN CAMBIO WW4	862,40	3.449,60	mzk
556	8,00	UND	EIXO PRIMARIO CAMBIO WW4	668,80	5.350,40	mzk
557	4,00	UND	EIXO SECUNDARIO CAMBIO WW4	730,40	2.921,60	mzk
558	4,00	UND	ENGRENAGEM 1ª CAMBIO WW4	369,60	1.478,40	mzk
559	4,00	UND	ENGRENAGEM 2ª CAMBIO WW4	352,00	1.408,00	mzk
560	4,00	UND	ENGRENAGEM 3ª CAMBIO WW4	448,80	1.795,20	mzk
561	4,00	UND	ENGRENAGEM 4ª CAMBIO WW4	347,60	1.390,40	mzk
562	4,00	UND	ENGRENAGEM 5ª CAMBIO WW4	378,40	1.513,60	mzk
563	4,00	UND	ENGRENAGEM RE CAMBIO WW4	264,00	1.056,00	mzk
564	4,00	UND	ESPIGA DO CARDAN CAMBIO WW4	334,40	1.337,60	mzk
565	4,00	UND	FRANJA CAMBIO CAMBIO WW4	281,60	1.126,40	mzk
566	4,00	UND	GARFO 2ª E 3ª CAMBIO WW4	220,00	880,00	gf
567	4,00	UND	GARFO 4ª E 5ª CAMBIO WW4	237,60	950,40	gf
568	8,00	UND	LUVA DE CARDAN CAMBIO WW4	184,80	1.478,40	gf
569	8,00	UND	ROLAMENTO CAIXA DE CAMBIO CAMBIO WW4	105,60	844,80	zkl
570	8,00	UND	ROLAMENTO CARDAN CAMBIO WW4	127,60	1.020,80	zkl
571	8,00	UND	BORRACHA CUICA FREIO WW4	17,60	140,80	axis
572	8,00	UND	CATRACA DE FREIO FREIO WW4	105,60	844,80	hg
573	8,00	UND	CUICA FREIO WW4	246,40	1.971,20	executiva
574	8,00	UND	FLEXIVEL DO FREIO FREIO WW4	26,40	211,20	sermang
575	16,00	UND	LONA DE FREIO FREIO WW4	101,20	1.619,20	fras-le
576	4,00	UND	LUVA 1ª E 2ª FREIO WW4	167,20	668,80	wp
577	4,00	UND	LUVA 3ª E 4ª FREIO WW4	176,00	704,00	wp
578	4,00	UND	MANGUEIRA DE FREIO CUICA FREIO WW4	33,44	133,76	sermang
579	8,00	UND	PATIM DE FREIO FREIO WW4	158,40	1.267,20	brunaci
580	8,00	UND	PINO DO PATIM FREIO WW4	22,00	176,00	brunaci
581	8,00	UND	ROLETE DO PATIM FREIO WW4	22,00	176,00	brunaci
582	8,00	UND	TRAVA DO PINO PATIM FREIO WW4	7,04	56,32	brunaci
583	8,00	UND	VALVULA 4 VIAS FREIO WW4	281,60	2.252,80	hmc
584	8,00	UND	VALVULA DESCARGA FREIO WW4	299,20	2.393,60	hmc
585	4,00	UND	VALVULA PEDAL FREIO WW4	360,80	1.443,20	hmc
586	8,00	UND	VALVULA RELE FREIO WW4	193,60	1.548,80	hmc
587	4,00	UND	CAIXA SATELITE DIFERENCIAL WW4	2.024,00	8.096,00	wp
588	4,00	UND	CARDAN SAIDA DIFERENCIAL DIFERENCIAL WW4	255,20	1.020,80	wp
589	4,00	UND	COROA DIFERENCIAL WW4	2.376,00	9.504,00	wp
590	8,00	UND	FRANJA PINHAO DIFERENCIAL WW4	299,20	2.393,60	wp
591	8,00	UND	JOGO ARRUELA DIFERENCIAL WW4	88,00	704,00	wp
592	4,00	UND	JUNTA DA TAMPA DO DIFERENCIAL WW4	22,00	88,00	mv
593	8,00	UND	MIOLO CAIXA SATELITE DIFERENCIAL WW4	924,00	7.392,00	wp
594	8,00	UND	PARAFUSO COROA DIFERENCIAL DIFERENCIAL WW4	17,60	140,80	rex
595	8,00	UND	PINHAO DIFERENCIAL WW4	378,40	3.027,20	mzk
596	8,00	UND	PONTA EIXO DIFERENCIAL WW4	475,20	3.801,60	mzk
597	4,00	UND	PORCA CARDAN DIFERENCIAL WW4	10,56	42,24	rex
598	4,00	UND	PORCA DA PONTA CARCACA DIFERENCIAL WW4	6,16	24,64	rex
599	4,00	UND	PORTA PONTA PINHAO DIFERENCIAL WW4	5,28	21,12	hg
600	8,00	UND	RETENTOR DO PINHAO DIFERENCIAL WW4	52,80	422,40	arca
601	8,00	UND	RETENTOR DO CUBO DIFERENCIAL WW4	36,96	295,68	arca
602	8,00	UND	ROLAMENTOS DIFERENCIAL WW4	88,00	704,00	zkl
603	8,00	UND	SINO DIFERENCIAL WW4	1.100,00	8.800,00	wp

R
E

604	8,00	UND	CUBO RODA RODA WW4	404,80	3.238,40	mzk
605	8,00	UND	EIXO DO S RODA WW4	237,60	1.900,80	mzk
606	8,00	UND	JOGO EMBUCHAMENTO RODA WW4	422,40	3.379,20	mzk
607	16,00	UND	PARAFUSOS DAS RODAS RODA WW4	10,56	168,96	rex
608	16,00	UND	PORCAS RODA WW4	4,40	70,40	rex
609	8,00	UND	RETENTOR DE RODA RODA WW4	30,80	246,40	arca
610	8,00	UND	ROLAMENTO RODA RODA WW4	96,80	774,40	zkl
611	8,00	UND	TAMBOR DE FREIO RODA WW4	448,80	3.590,40	mzk
612	16,00	UND	TRAVA ARANHA RODA WW4	13,20	211,20	hg
613	8,00	UND	BALANCA MOLAS WW4	184,80	1.478,40	mzk
614	8,00	UND	BEXIGAO MOLAS WW4	413,60	3.308,80	mzk
615	16,00	UND	BUCHA DE MOLEJO MOLAS WW4	24,64	394,24	hg
616	16,00	UND	GRAMPOS MOLAS WW4	24,64	394,24	hg
617	8,00	UND	GRIMALHEIRA MOLAS WW4	105,60	844,80	hg
618	16,00	UND	JUMELO MOLAS WW4	52,80	844,80	kusma
619	16,00	UND	PINO DE CENTRO MOLAS WW4	15,84	253,44	kusma
620	16,00	UND	PINO DE MOLEJO MOLAS WW4	19,36	309,76	kusma
621	4,00	UND	ANEL DE VEDACAO MOLAS WW4	2,64	10,56	apc
622	16,00	UND	ARRUELAS MOLAS WW4	5,28	84,48	apc
623	4,00	UND	CONEXAO DE VALVULAS MOLAS WW4	15,84	63,36	apc
624	16,00	UND	ENGRAXADEIRA MOLAS WW4	2,64	42,24	apc
625	8,00	UND	REPARO DE VALVULA MOLAS WW4	35,20	281,60	apc
626	8,00	UND	VALVULA D2 MOLAS WW4	70,40	563,20	hmc
627	8,00	UND	VEDADOR DE VALVULA MOLAS WW4	14,08	112,64	hmc
628	4,00	UND	TAMPA COMBUSTIVEL COMBUSTIVEL WW4'	35,20	140,80	wp
629	6,00	UND	AMORTECEDOR SUSPENSAO WW4	255,20	1.531,20	amortex
630	8,00	UND	BALANCA SUSPENSAO WW4	193,60	1.548,80	hg
631	8,00	UND	BUCHA DE BALANCA SUSPENSAO WW4	22,00	176,00	hg
632	8,00	UND	BUCHA DE ESTABILIZADOR SUSPENSAO WW4	28,16	225,28	gm
633	8,00	UND	BUCHA DE ESTIRANTE SUSPENSAO WW4	42,24	337,92	gm
634	8,00	UND	EMBUCHAMENTO EIXO DIANTEIRO SUSPENSAO WW4	413,60	3.308,80	nakata
635	8,00	UND	JOGO DE EMBUCHAMENTO SUSPENSAO WW4	413,60	3.308,80	nakata
636	4,00	UND	PEITO DO POMBA SUSPENSAO WW4	39,60	158,40	hmc
637	8,00	UND	VALVULA NIVELADORA SUSPENSAO WW4	308,00	2.464,00	hmc
Valor Total do Lote 4					303.895,68	

Trezentos e três mil, oitocentos e noventa e cinco reais e sessenta e oito centavos.

Lote: 5

638	100,00	UND	AMORTECEDOR CABINE MERCEDES 13	184,80	18.480,00	amortex
639	50,00	UND	ANEIS COMPRESSOR CABINE MERCEDES 13	123,20	6.160,00	cofap
640	50,00	UND	ANEIS MOTOR CABINE MERCEDES 13	228,80	11.440,00	cofap
641	50,00	UND	ANEIS SINCRONIZADO CABINE MERCEDES 13	79,20	3.960,00	cofap
642	50,00	UND	BLOCO MOTOR CABINE MERCEDES 13	4.488,00	224.400,00	maringa
643	20,00	UND	BOMBA DAGUA CABINE MERCEDES 13	616,00	12.320,00	urba
644	26,00	UND	BOMBA DE OLEO CABINE MERCEDES 13	528,00	13.728,00	shadek
645	26,00	UND	BOMBA MANUAL DIESEL CABINE MERCEDES 13	61,60	1.601,60	skadek
646	50,00	UND	BRONZINA BIELA CABINE MERCEDES 13	272,80	13.640,00	metalleve
647	50,00	UND	BRONZINA MANCAL CABINE MERCEDES 13	360,80	18.040,00	metalleve
648	30,00	UND	BURRINHO MASTRE AUXILIAR CABINE MERCEDES 13	140,80	4.224,00	executiva
649	40,00	UND	BURRINHO MESTRE EMBREAGEM CABINE MERCEDES 13	132,00	5.280,00	executiva
650	20,00	UND	CABECOTE MOTOR CABINE MERCEDES 13	2.464,00	49.280,00	maringa
651	20,00	UND	CABO VELOCIMETRO CABINE MERCEDES 13	44,00	880,00	curti
652	14,00	UND	CAIXA SECA CABINE MERCEDES 13	712,80	9.979,20	maringa
653	30,00	UND	CANO DE BICO CABINE MERCEDES 13	39,60	1.188,00	tubojet
654	30,00	UND	CANO RETORNO TURBINA CABINE MERCEDES 13	39,60	1.188,00	tubojet
655	20,00	UND	CARTER CABINE MERCEDES 13	325,60	6.512,00	maringa

(Handwritten signatures and initials)



656	20,00	UND	CAVALETE D'ÁGUA CABINE MERCEDES 13	158,40	3.168,00	maringa
657	80,00	UND	COXIM DA CABINE CABINE MERCEDES 13	70,40	5.632,00	gats
658	26,00	UND	FECHADURA DE CAPO CABINE MERCEDES 13	52,80	1.372,80	hg
659	60,00	UND	FEIXE MOLA CABINE CABINE MERCEDES 13	536,80	32.208,00	kusma
660	20,00	UND	MAQUINA DE VIDRO CABINE MERCEDES 13	57,20	1.144,00	vidramar
661	20,00	UND	PARA BRISA CABINE MERCEDES 13	448,80	8.976,00	vidramar
662	30,00	UND	RETROVISOR CABINE MERCEDES 13	88,00	2.640,00	vidramar
663	80,00	UND	CANO SAÍDA MOTOR MOTOR MERCEDES 13	105,60	8.448,00	tubojet
664	30,00	UND	COMPRESSOR DE AR MOTOR MERCEDES 13	1.144,00	34.320,00	maringa
665	40,00	UND	COMANDO MOTOR MOTOR MERCEDES 13	704,00	28.160,00	maringa
666	80,00	UND	CORREIA MOTOR MERCEDES 13	35,20	2.816,00	gats
667	60,00	UND	COXIM MOTOR MOTOR MERCEDES 13	61,60	3.696,00	axis
668	40,00	UND	ESCAPAMENTO COMPLETO MOTOR MERCEDES 13	299,20	11.968,00	silemaq
669	40,00	UND	ESTICADOR CORREIA MOTOR MOTOR MERCEDES 13	140,80	5.632,00	axis
670	40,00	UND	FLEXIVEL DO FILTRO MOTOR MERCEDES 13	17,60	704,00	sermang
671	40,00	UND	GARFO EMBREAGEM MOTOR MERCEDES 13	96,80	3.872,00	gf
672	30,00	UND	HASTE REGULADOR EMBREAGEM MOTOR MERCEDES 13	79,20	2.376,00	executiva
673	30,00	UND	HELICE MOTOR MOTOR MERCEDES 13	140,80	4.224,00	fc
674	30,00	UND	JOGO JUNTA DE MOTOR MOTOR MERCEDES 13	184,80	5.544,00	mv
675	30,00	KITs	EMBREAGEM MOTOR MERCEDES 13	1.716,00	51.480,00	sax
676	30,00	UND	MANCAL VIRABREQUIM MOTOR MERCEDES 13	536,80	16.104,00	guinasi
677	50,00	UND	MANGUEIRA RADIADOR MOTOR MERCEDES 13	57,20	2.860,00	sermang
678	50,00	UND	PALHETA MOTOR MERCEDES 13	35,20	1.760,00	hg
679	150,00	UND	PARAFUSO OCO MOTOR MERCEDES 13	13,20	1.980,00	rex
680	10,00	UND	PILOTO MOTOR MERCEDES 13	536,80	5.368,00	mzk
681	30,00	UND	PISTAO MOTOR MOTOR MERCEDES 13	360,80	10.824,00	cofap
682	20,00	UND	PLANETARIA MOTOR MERCEDES 13	140,80	2.816,00	mzk
683	10,00	UND	POLIA MOTOR MOTOR MERCEDES 13	158,40	1.584,00	cut
684	10,00	UND	RADIADOR MOTOR MERCEDES 13	1.152,80	11.528,00	rm
685	15,00	UND	REPARO BOMBA D'ÁGUA MOTOR MERCEDES 13	123,20	1.848,00	urba
686	12,00	UND	REVESTIMENTO DISCO EMBREAGEM MOTOR MERCEDES 13	281,60	3.379,20	fras-le
687	40,00	UND	ROLAMENTO DISCO EMBREAGEM MOTOR MERCEDES 13	202,40	8.096,00	zkl
688	50,00	UND	ROLAMENTO PONTEIRO MOTOR MERCEDES 13	96,80	4.840,00	zkl
689	40,00	UND	SENSOR OLEO MOTOR MERCEDES 13	43,12	1.724,80	instron
690	40,00	UND	SENSOR TEMPERATURA MOTOR MERCEDES 13	48,40	1.936,00	instron
691	10,00	UND	TAMPA LATERAL MOTOR MOTOR MERCEDES 13	140,80	1.408,00	maringa
692	30,00	UND	TAMPA RADIADOR MOTOR MERCEDES 13	13,20	396,00	maringa
693	14,00	UND	TAMPA VALVULA MOTOR MOTOR MERCEDES 13	281,60	3.942,40	maringa
694	40,00	UND	TERMINAL DE EMBREAGEM MOTOR MERCEDES 13	35,20	1.408,00	nakata
695	80,00	UND	TRAVAS MOTOR MERCEDES 13	7,04	563,20	hg
696	10,00	UND	TUBAGEM ADMISSAO MOTOR MERCEDES 13	510,40	5.104,00	tubojet
697	20,00	UND	TUBAGEM ESCAPE MOTOR MERCEDES 13	510,40	10.208,00	tubojet
698	20,00	UND	TURBINA MOTOR MERCEDES 13	1.672,00	33.440,00	tatuape
699	60,00	UND	VALVULA ADMISSAO MOTOR MERCEDES 13	30,80	1.848,00	yaton
700	60,00	UND	VALVULA ESCAPE MOTOR MERCEDES 13	33,44	2.006,40	yaton
701	20,00	UND	VALVULA MANECO MOTOR MERCEDES 13	299,20	5.984,00	yaton
702	40,00	UND	VARETA MOTOR MOTOR MERCEDES 13	39,60	1.584,00	hg
703	14,00	UND	VIRABREQUIM MOTOR MERCEDES 13	2.860,00	40.040,00	guinasi
704	30,00	UND	BARRA DIRECAO DIRECAO MERCEDES 13	440,00	13.200,00	nakata
705	20,00	UND	BOMBA HIDRAULICA DIRECAO DIRECAO MERCEDES 13	1.056,00	21.120,00	hmc
706	10,00	UND	BRACO PITMAM DIRECAO MERCEDES 13	316,80	3.168,00	axis
707	10,00	UND	CAIXA DIRECAO DIRECAO MERCEDES 13	1.944,80	19.448,00	hmc
708	10,00	UND	COLUNA DIRECAO DIRECAO MERCEDES 13	748,00	7.480,00	hmc
709	20,00	UND	FLEXIVEL CAIXA DIRECAO DIRECAO MERCEDES 13	132,00	2.640,00	sermang
710	60,00	UND	TERMINAL DIRECAO DIRECAO MERCEDES 13	114,40	6.864,00	nakata
711	30,00	UND	CAPELA CAMBIO CAMBIO MERCEDES 13	44,00	1.320,00	wp
712	10,00	UND	CARDAN SAÍDA CAMBIO CAMBIO MERCEDES 13	721,60	7.216,00	wp



713	10,00	UND	COIFA CARDAN CAMBIO MERCEDES 13	35,20	352,00	axis
714	60,00	UND	CRUZETA CAMBIO CAMBIO MERCEDES 13	140,80	8.448,00	axis
715	20,00	UND	EIXO PILOTO + ESPIGAO CARDAN CAMBIO MERCEDES 13	880,00	17.600,00	mzk
716	20,00	UND	EIXO PRIMARIO CAMBIO MERCEDES 13	589,60	11.792,00	mzk
717	20,00	UND	EIXO SECUNDARIO CAMBIO MERCEDES 13	633,60	12.672,00	mzk
718	20,00	UND	ENGRENAGEM 1ª CAMBIO MERCEDES 13	475,20	9.504,00	mzk
719	20,00	UND	ENGRENAGEM 2ª CAMBIO MERCEDES 13	369,60	7.392,00	mzk
720	20,00	UND	ENGRENAGEM 3ª CAMBIO MERCEDES 13	321,20	6.424,00	mzk
721	20,00	UND	ENGRENAGEM 4ª CAMBIO MERCEDES 13	321,20	6.424,00	mzk
722	20,00	UND	ENGRENAGEM 5ª CAMBIO MERCEDES 13	308,00	6.160,00	mzk
723	20,00	UND	ENGRENAGEM RE CAMBIO MERCEDES 13	360,80	7.216,00	mzk
724	20,00	UND	ESPIGA DO CARDAN CAMBIO MERCEDES 13	343,20	6.864,00	mzk
725	20,00	UND	FRANJA CAMBIO CAMBIO MERCEDES 13	264,00	5.280,00	mzk
726	20,00	UND	GARFO CAMBIO 2ª E 3ª CAMBIO MERCEDES 13	220,00	4.400,00	gf
727	20,00	UND	GARFO CAMBIO 4ª E 5ª CAMBIO MERCEDES 13	246,40	4.928,00	gf
728	20,00	UND	LUVA DE CARDAN CAMBIO MERCEDES 13	228,80	4.576,00	mzk
729	40,00	UND	ROLAMENTO CAIXA CAMBIO CAMBIO MERCEDES 13	123,20	4.928,00	zkl
730	40,00	UND	ROLAMENTO CARDAN CAMBIO MERCEDES 13	140,80	5.632,00	zkl
731	80,00	UND	BORRACHA CUICA FREIO MERCEDES 13	17,60	1.408,00	axis
732	80,00	UND	CATRACA DE FREIO FREIO MERCEDES 13	114,40	9.152,00	hg
733	60,00	UND	CUICA FREIO MERCEDES 13	237,60	14.256,00	axis
734	70,00	UND	FLEXIVEL DO FREIO FREIO MERCEDES 13	30,80	2.156,00	sermang
735	120,00	UND	LONA DE FREIO FREIO MERCEDES 13	140,80	16.896,00	fras-le
736	5,00	UND	LUVA 1ª E 2ª FREIO MERCEDES 13	158,40	792,00	mzk
737	5,00	UND	LUVA 3ª E 4ª FREIO MERCEDES 13	158,40	792,00	mzk
738	5,00	UND	MANGUEIRA DE FREIO CUICA FREIO MERCEDES 13	26,40	132,00	sermang
739	60,00	UND	PATIM DE FREIO FREIO MERCEDES 13	140,80	8.448,00	brunaci
740	60,00	UND	PINO DO PATIM FREIO MERCEDES 13	22,00	1.320,00	brunaci
741	80,00	UND	ROLETE DO PATIM FREIO MERCEDES 13	22,00	1.760,00	brunaci
742	80,00	UND	TRAVA DO PINO PATIM FREIO MERCEDES 13	7,04	563,20	brunaci
743	60,00	UND	VALVULA 4 VIAS FREIO MERCEDES 13	281,60	16.896,00	hmc
744	60,00	UND	VALVULA DESCARGA FREIO MERCEDES 13	299,20	17.952,00	hmc
745	60,00	UND	VALVULA PEDAL FREIO MERCEDES 13	360,80	21.648,00	hmc
746	14,00	UND	VALVULA RELE FREIO MERCEDES 13	325,60	4.558,40	hmc
747	20,00	UND	CAIXA SATELITE DIFERENCIAL MERCEDES 13	1.496,00	29.920,00	mzk
748	20,00	UND	CARDAN SAIDA DIFERENCIAL DIFERENCIAL MERCEDES 13	246,40	4.928,00	mzk
749	20,00	UND	COROA DIFERENCIAL MARCEDES 13	1.161,60	23.232,00	craque
750	20,00	UND	FRANJA PINHAO DIFERENCIAL MARCEDES 13	114,40	2.288,00	craque
751	20,00	UND	JOGO ARRUELA DIFERENCIAL MARCEDES 13	61,60	1.232,00	craque
752	20,00	UND	JUNTA DA TAMPA DO DIFERENCIAL MERCEDES 13	19,36	387,20	mv
753	40,00	UND	MIOLO CAIXA SATELITE DIFERENCIAL MERCEDES 13	1.399,20	55.968,00	mzk
754	50,00	UND	PARAFUSO COROA DIFERENCIAL MERCEDES 13	17,60	880,00	rex
755	80,00	UND	PONTA EIXO DIFERENCIAL MARCEDES 13	536,80	42.944,00	mzk
756	20,00	UND	PORCA CARDAN DIFERENCIAL MARCEDES 13	35,20	704,00	rex
757	20,00	UND	PORCA DA PONTA CARACA DIFERENCIAL MERCEDES 13	35,20	704,00	rex
758	20,00	UND	PORTA PONTA PINHAO DIFERENCIAL MARCEDES 13	35,20	704,00	rex
759	20,00	UND	RETENTOR DO PINHAO DIFERENCIAL MARCEDES 13	44,00	880,00	arca
760	20,00	UND	RETENTOR DO CUBO DIFERENCIAL MARCEDES 13	35,20	704,00	arca
761	50,00	UND	ROLAMENTOS DIFERENCIAL MARCEDES 13	123,20	6.160,00	zkl
762	30,00	UND	CUBO RODA RODA MERCEDES 13	413,60	12.408,00	mzk
763	20,00	UND	EIXO DO S RODA MARCEDES 13	237,60	4.752,00	mzk
764	20,00	UND	JOGO DE EMBUCHAMENTO RODA MARCEDES 13	369,60	7.392,00	mzk
765	40,00	UND	PARAFUSOS DAS RODAS RODA MARCEDES 13	17,60	704,00	rex
766	40,00	UND	PORCAS RODA MARCEDES 13	7,04	281,60	rex
767	80,00	UND	RETENTOR DE RODA RODA MARCEDES 13	26,40	2.112,00	arca
768	80,00	UND	ROLAMENTO RODA RODA MARCEDES 13	96,80	7.744,00	zkl
769	60,00	UND	TAMBOR DE FREIO RODA MARCEDES 13	413,60	24.816,00	mzk
770	60,00	UND	TRAVA ARANHA RODA MARCEDES 13	8,80	528,00	hg

[Handwritten signatures and marks]



771	30,00	UND	BALANCA MOLAS MOLAS MERCEDES 13	193,60	5.808,00	mzk
772	50,00	UND	BEXIGAO MOLAS MERCEDES 13	809,60	40.480,00	mzk
773	80,00	UND	BUCHA DE MOLEJO MOLAS MERCEDES 13	35,20	2.816,00	gm
774	100,00	UND	GRAMPOS MOLAS MERCEDES 13	44,00	4.400,00	gm
775	20,00	UND	GRIMALHEIRA MOLAS MERCEDES 13	352,00	7.040,00	hg
776	80,00	UND	JUMELO MOLAS MERCEDES 13	114,40	9.152,00	kusma
777	20,00	UND	KIT DE MOLAS MOLAS MERCEDES 13	809,60	16.192,00	kusma
778	30,00	UND	MOLA MESTRE MOLAS MERCEDES 13	176,00	5.280,00	kusma
779	30,00	UND	MOLEJO DIANTEIRO MOLAS MERCEDES 13	792,00	23.760,00	kusma
780	30,00	UND	MOLEJO TRASEIRO MOLAS MERCEDES 13	1.012,00	30.360,00	kusma
781	100,00	UND	PINO DE CENTRO MOLAS MERCEDES 13	13,20	1.320,00	kusma
782	100,00	UND	PINO DE MOLEJO MOLAS MERCEDES 13	22,00	2.200,00	kusma
783	20,00	UND	ANEL DE VEDACAO MOLAS MERCEDES 13	4,40	88,00	apc
784	200,00	UND	ARRUELAS MOLAS MERCEDES 13	0,44	88,00	apc
785	100,00	UND	CONEXAO DE VALVULAS MOLAS MERCEDES 13	7,92	792,00	hg
786	150,00	UND	ENGRAXADEIRA MOLAS MERCEDES 13	1,76	264,00	hg
787	30,00	UND	REPARO DE VALVULA MOLAS MERCEDES 13	61,60	1.848,00	executiva
788	20,00	UND	VALVULA D2 MOLAS MERCEDES 13	105,60	2.112,00	hmc
789	30,00	UND	VALVULA DE ENCOSTO MOLAS MERCEDES 13	79,20	2.376,00	hmc
790	50,00	UND	VEDADOR DE VALVULA MOLAS MERCEDES 13	61,60	3.080,00	arca
791	10,00	UND	TAMPA DE COMBUSTIVEL COMBUSTIVEL MERCEDES 13	35,20	352,00	cut
792	20,00	UND	AMORTECEDOR SUSPENSAO MERCEDES 13	149,60	2.992,00	amortex
793	40,00	UND	BALANCA SUSPENSAO MERCEDES 13	158,40	6.336,00	mzk
794	40,00	UND	BUCHA DE BALANCA SUSPENSAO MERCEDES 13	39,60	1.584,00	mzk
795	40,00	UND	BUCHA DE ESTABILIZADOR SUSPENSAO MERCEDES 13	17,60	704,00	gm
796	40,00	UND	BUCHA DE ESTIRANTE SUSPENSAO MERCEDES 13	17,60	704,00	gm
797	20,00	UND	EMBUCHAMENTO EIXO DIANTEIRO SUSPENSAO MERCEDES 13	413,60	8.272,00	mzk
798	20,00	UND	JOGO DE EMBUCHAMENTO SUSPENSAO MERCEDES 13	413,60	8.272,00	mzk
799	20,00	UND	PEITO DO POMBA SUSPENSAO MERCEDES 13	44,00	880,00	hmc
800	30,00	UND	VALVULA NIVELADORA SUSPENSAO MERCEDES 13	246,40	7.392,00	hmc
Valor Total do Lote 5					1.566.356,00	

Um milhão, quinhentos e sessenta e seis mil e trezentos e cinquenta e seis reais.

Lote: 6

801	24,00	UND	AMORTECEDOR CABINE SCANIA 3	334,40	8.025,60	amortex
802	6,00	UND	ANEIS COMPRESSOR CABINE SCANIA 3	184,80	1.108,80	cofap
803	6,00	UND	ANEIS MOTOR CABINE SCANIA 3	425,04	2.550,24	cofap
804	6,00	UND	ANEIS SINCRONIZADO CABINE SCANIA 3	149,60	897,60	cofap
805	6,00	UND	BLOCO MOTOR CABINE SCANIA 3	4.972,00	29.832,00	maringa
806	6,00	UND	BOMBA DAGUA CABINE SCANIA 3	466,40	2.798,40	urba
807	6,00	UND	BOMBA DE OLEO CABINE SCANIA 3	431,20	2.587,20	shadek
808	6,00	UND	BOMBA MANUAL DIESEL CABINE SCANIA 3	154,00	924,00	shadek
809	6,00	UND	BRONZINA BIELA CABINE SCANIA 3	396,00	2.376,00	metalleve
810	6,00	UND	BRONZINA MANCAL CABINE SCANIA 3	422,40	2.534,40	metalleve
811	6,00	UND	BURRINHO MESTRE AUXILIAR CABINE SCANIA 3	167,20	1.003,20	executiva
812	6,00	UND	BURRINHO MESTRE EMBREAGEM CABINE SCANIA 3	176,00	1.056,00	executiva
813	6,00	UND	CABECOTE MOTOR CABINE SCANIA 3	2.728,00	16.368,00	maringa
814	3,00	UND	CABO VELOCIMETRO CABINE SCANIA 3	81,84	245,52	curti
815	3,00	UND	CAIXA SECA CABINE SCANIA 3	2.728,00	8.184,00	maringa
816	3,00	UND	CANO DE BICO CABINE SCANIA 3	51,92	155,76	tubojet
817	8,00	UND	CANO RETORNO TURBINA CABINE SCANIA 3	69,52	556,16	tubojet
818	3,00	UND	CARTER CABINE SCANIA 3	660,00	1.980,00	maringa
819	8,00	UND	CAVALETE DAGUA CABINE SCANIA 3	246,40	1.971,20	maringa
820	8,00	UND	CAVALETE DA RODA CABINE SCANIA 3	369,60	2.956,80	maringa
821	12,00	UND	CILINDRO AUXILIAR EMBREAGEM CABINE SCANIA 3	167,20	2.006,40	executiva
822	12,00	UND	CILINDRO AUXILIAR MESTRE CABINE SCANIA 3	176,00	2.112,00	executiva

Handwritten signature

Handwritten signature

Handwritten signature



823	12,00	UND	COXIM DA CABINE CABINE SCANIA 3	114,40	1.372,80	axis
824	12,00	UND	CUBO VELOCIMETRO CABINE SCANIA 3	123,20	1.478,40	curti
825	6,00	UND	FECHADURA DE CAPO CABINE SCANIA 3	130,24	781,44	hg
826	12,00	UND	FEIXE MOLA CABINE CABINE SCANIA 3	171,60	2.059,20	kusma
827	12,00	UND	MAQUINA DE VIDRO CABINE SCANIA 3	105,60	1.267,20	vidramar
828	6,00	UND	PARA BRISA CABINE SCANIA 3	756,80	4.540,80	vidramar
829	12,00	UND	RETROVISOR CABINE SCANIA 3	193,60	2.323,20	vidramar
830	9,00	UND	CANO SAIDA MOTOR MOTOR SCANIA 3	246,40	2.217,60	tubojet
831	3,00	UND	COMPRESSOR DE AR MOTOR SCANIA 3	1.452,00	4.356,00	maringa
832	9,00	UND	COMANDO MOTOR MOTOR SCANIA 3	836,00	7.524,00	maringa
833	6,00	UND	CORREIA MOTOR SCANIA 3	88,00	528,00	gats
834	12,00	UND	COXIM MOTOR MOTOR SCANIA 3	148,72	1.784,64	axis
835	6,00	UND	ESCAPAMENTO COMPLETO MOTOR SCANIA 3	396,00	2.376,00	silemaq
836	12,00	UND	ESTICADOR CORREIA MOTOR MOTOR SCANIA 3	171,38	2.056,56	axis
837	12,00	UND	FLEXIVEL DO FILTRO MOTOR SCANIA 3	118,80	1.425,60	sermang
838	6,00	UND	GARFO EMBREAGEM MOTOR SCANIA 3	215,60	1.293,60	gf
839	6,00	UND	HASTE REGULADOR EMBREAGEM MOTOR SCANIA 3	88,00	528,00	gf
840	6,00	UND	HELICE MOTOR MOTOR SCANIA 3	349,36	2.096,16	fc
841	6,00	UND	JOGO JUNTA DE MOTOR MOTOR SCANIA 3	554,40	3.326,40	mv
842	6,00	UND	KIT EMBREAGEM MOTOR SCANIA 3	2.112,00	12.672,00	sax
843	6,00	UND	MANCAL VIRABREQUIM MOTOR SCANIA 3	184,80	1.108,80	guinasi
844	6,00	UND	MANGUEIRA RADIADOR MOTOR SCANIA 3	132,00	792,00	sermang
845	6,00	UND	PALHETA MOTOR SCANIA 3	66,00	396,00	hg
846	12,00	UND	PARAFUSO OCO MOTOR SCANIA 3	13,20	158,40	rex
847	6,00	UND	PILOTO MOTOR SCANIA 3	589,60	3.537,60	mzk
848	6,00	UND	PISTAO MOTOR MOTOR SCANIA 3	448,80	2.692,80	cofap
849	6,00	UND	PLANETARIA MOTOR SCANIA 3	1.273,80	7.642,80	mzk
850	6,00	UND	POLIA MOTOR MOTOR SCANIA 3	534,60	3.207,60	hg
851	6,00	UND	RADIADOR MOTOR SCANIA 3	1.540,00	9.240,00	rm
852	6,00	UND	REPARO BOMBA DAGUA MOTOR SCANIA 3	224,40	1.346,40	urba
853	6,00	UND	REVESTIMENTO DISCO EMBREAGEM MOTOR SCANIA 3	290,40	1.742,40	brunaci
854	6,00	UND	ROLAMENTO DE EMBREAGEM MOTOR SCANIA 3	465,96	2.795,76	zkl
855	3,00	UND	ROLAMENTO PONTEIRO MOTOR SCANIA 3	105,60	316,80	zkl
856	6,00	UND	SENSOR OLEO MOTOR SCANIA 3	83,60	501,60	instron
857	3,00	UND	SENSOR TEMPERATURA MOTOR SCANIA 3	121,44	364,32	instron
858	3,00	UND	TAMPA LATERAL MOTOR MOTOR SCANIA 3	369,60	1.108,80	mzk
859	3,00	UND	TAMPA RADIADOR MOTOR SCANIA 3	26,40	79,20	mzk
860	3,00	UND	TAMPA VALVULA MOTOR MOTOR SCANIA 3	365,20	1.095,60	mzk
861	6,00	UND	TERMINAL DE EMBREAGEM MOTOR SCANIA 3	44,00	264,00	nakata
862	12,00	UND	TRAVAS MOTOR SCANIA 3	3,52	42,24	hg
863	9,00	UND	TUBAGEM ADMISSAO MOTOR SCANIA 3	288,64	2.597,76	tubojet
864	6,00	UND	TUBAGEM ESCAPE MOTOR SCANIA 3	259,60	1.557,60	tubojet
865	6,00	UND	TURBINA MOTOR SCANIA 3	2.420,00	14.520,00	tatuape
866	6,00	UND	VALVULA ADMISSAO MOTOR SCANIA 3	35,20	211,20	yaton
867	3,00	UND	VALVULA ESCAPE MOTOR SCANIA 3	44,00	132,00	yaton
868	6,00	UND	VALVULA MANECO MOTOR SCANIA 3	305,36	1.832,16	yaton
869	6,00	UND	VARETA MOTOR MOTOR SCANIA 3	52,80	316,80	hg
870	3,00	UND	VIRABREQUIM MOTOR SCANIA 3	2.772,00	8.316,00	guinasi
871	6,00	UND	BARRA DIRECAO DIRECAO SCANIA 3	290,40	1.742,40	nakata
872	3,00	UND	BOMBA HIDRAULICA DIRECAO DIRECAO SCANIA 3	1.029,60	3.088,80	hmc
873	6,00	UND	BRACO PITMAM DIRECAO DIRECAO SCANIA 3	440,00	2.640,00	axis
874	3,00	UND	CAIXA DIRECAO DIRECAO DIRECAO SCANIA 3	1.584,00	4.752,00	hmc
875	6,00	UND	COLUNA DIRECAO DIRECAO DIRECAO SCANIA 3	422,40	2.534,40	hmc
876	3,00	UND	FLEXIVEL CAIXA DIRECAO DIRECAO DIRECAO SCANIA 3	140,80	422,40	sermang
877	6,00	UND	TERMINAL DIRECAO DIRECAO DIRECAO SCANIA 3	155,76	934,56	nakata
878	6,00	UND	CAPELA CAMBIO CAMBIO SCANIA 3	88,00	528,00	mzk
879	3,00	UND	CARDAN SAIDA DO CAMBIO CAMBIO SCANIA 3	220,00	660,00	mzk
880	3,00	UND	COIFA CARDAN CAMBIO SCANIA 3	42,24	126,72	axis

[Handwritten signatures and initials]



881	6,00	UND	CRUZETA CÂMBIO CÂMBIO SCANIA 3	151,36	908,16	sthal
882	6,00	UND	EIXO PILOTO + ESPIGÃO CARDAN CÂMBIO SCANIA 3	1.161,60	6.969,60	mzk
883	3,00	UND	EIXO PRIMÁRIO CÂMBIO SCANIA 3	748,00	2.244,00	mzk
884	3,00	UND	EIXO SECUNDÁRIO CÂMBIO SCANIA 3	721,60	2.164,80	mzk
885	3,00	UND	ENGRENAGEM 1ª CÂMBIO SCANIA 3	624,80	1.874,40	mzk
886	3,00	UND	ENGRENAGEM 2ª CÂMBIO SCANIA 3	616,00	1.848,00	mzk
887	3,00	UND	ENGRENAGEM 3ª CÂMBIO SCANIA 3	651,20	1.953,60	mzk
888	3,00	UND	ENGRENAGEM 4ª CÂMBIO SCANIA 3	563,20	1.689,60	mzk
889	3,00	UND	ENGRENAGEM 5ª CÂMBIO SCANIA 3	510,40	1.531,20	mzk
890	3,00	UND	ENGRENAGEM RE CÂMBIO SCANIA 3	391,60	1.174,80	mzk
891	6,00	UND	ESPIGA DO CARDAN CÂMBIO SCANIA 3	378,40	2.270,40	mzk
892	6,00	UND	FRANJA CÂMBIO CÂMBIO SCANIA 3	343,20	2.059,20	mzk
893	3,00	UND	GARFO CÂMBIO 2ª E 3ª CÂMBIO SCANIA 3	360,80	1.082,40	gf
894	3,00	UND	GARFO 4ª E 5ª CÂMBIO SCANIA 3	369,60	1.108,80	gf
895	6,00	UND	LUVA DE CARDAN CÂMBIO SCANIA 3	193,60	1.161,60	gf
896	6,00	UND	ROLAMENTO CAIXA CÂMBIO CÂMBIO SCANIA 3	140,80	844,80	zkl
897	6,00	UND	ROLAMENTO CARDAN CÂMBIO SCANIA 3	114,40	686,40	zkl
898	6,00	UND	TERMINAL DO CÂMBIO CÂMBIO SCANIA 3	66,00	396,00	nakata
899	12,00	UND	ANEL SINCRONIZADO FREIO SCANIA 3	620,40	7.444,80	cofap
900	12,00	UND	BORRACHA CUIÇA FREIO SCANIA 3	13,20	158,40	axis
901	12,00	UND	CATRACA DE FREIO FREIO SCANIA 3	114,40	1.372,80	hg
902	12,00	UND	CUIÇA FREIO SCANIA 3	211,20	2.534,40	axis
903	6,00	UND	FLEXIVEL DO FREIO FREIO SCANIA 3	39,60	237,60	sermang
904	36,00	UND	LONA DE FREIO FREIO SCANIA 3	105,60	3.801,60	fras-le
905	3,00	UND	LUVA 1ª E 2ª FREIO SCANIA 3	184,80	554,40	mzk
906	3,00	UND	LUVA 3ª E 4ª FREIO SCANIA 3	184,80	554,40	mzk
907	6,00	UND	MANGUEIRA DE FREIO CUIÇA FREIO SCANIA 3	39,60	237,60	sermang
908	6,00	UND	PATIM DE FREIO FREIO SCANIA 3	202,40	1.214,40	brunaci
909	12,00	UND	PINO DO PATIM FREIO SCANIA 3	22,88	274,56	brunaci
910	12,00	UND	REGULADOR DE PRESSÃO FREIO SCANIA 3	193,60	2.323,20	executiva
911	12,00	UND	ROLETE DO PATIM FREIO SCANIA 3	35,20	422,40	brunaci
912	12,00	UND	TRAVA DO PINO PATIM FREIO SCANIA 3	8,80	105,60	brunaci
913	6,00	UND	VALVULA 4 VIAS FREIO SCANIA 3	334,40	2.006,40	hmc
914	6,00	UND	VALVULA DESCARGA FREIO SCANIA 3	246,40	1.478,40	hmc
915	6,00	UND	VALVULA PEDAL FREIO SCANIA 3	352,00	2.112,00	hmc
916	6,00	UND	VALVULA RELE FREIO SCANIA 3	211,20	1.267,20	hmc
917	3,00	UND	CAIXA SATELITE DIFERENCIAL SCANIA 3	2.024,00	6.072,00	mzk
918	3,00	UND	CARDAN SAISA DIFERENCIAL DIFERENCIAL SCANIA 3	246,40	739,20	mzk
919	3,00	UND	COROA DIFERENCIAL SCANIA 3	2.596,00	7.788,00	mzk
920	6,00	UND	FRANJA PINHAO DIFERENCIAL SCANIA 3	299,20	1.795,20	mzk
921	3,00	UND	JOGO ARRUELA DIFERENCIAL SCANIA 3	156,64	469,92	mzk
922	3,00	UND	JUNTA DA TAMPA DO DIFERENCIAL SCANIA 3	48,40	145,20	mv
923	3,00	UND	MIOLO CAIXA SATELITE DIFERENCIAL SCANIA 3	1.936,00	5.808,00	mzk
924	9,00	UND	PARAFUSO COROA DIFERENCIAL SCANIA 3	26,40	237,60	rex
925	12,00	UND	PONTA EIXO DIFERENCIAL SCANIA 3	633,60	7.603,20	mzk
926	6,00	UND	PORCA CARDAN DIFERENCIAL SCANIA 3	15,84	95,04	rex
927	6,00	UND	PORCA DA PONTA CARCACA DIFERENCIAL SCANIA 3	8,80	52,80	rex
928	6,00	UND	PORTA PONTA PINHAO DIFERENCIAL SCANIA 3	10,56	63,36	cut
929	6,00	UND	RETENTOR DO PINHAO DIFERENCIAL SCANIA 3	57,20	343,20	arca
930	6,00	UND	RETENTOR DO CUBO DIFERENCIAL SCANIA 3	48,40	290,40	arca
931	12,00	UND	ROLAMENTOS DIFERENCIAL SCANIA 3	132,00	1.584,00	zkl
932	6,00	UND	SINO DIFERENCIAL SCANIA 3	1.936,00	11.616,00	mzk
933	12,00	UND	TAMBOR DIFERENCIAL DIFERENCIAL SCANIA 3	510,40	6.124,80	mzk
934	18,00	UND	CUBO RODA RODA SCANIA 3	510,40	9.187,20	mzk
935	6,00	UND	EIXO DO S RODA SCANIA 3	255,20	1.531,20	mzk
936	12,00	UND	JOGO EMBUCHAMENTO RODA SCANIA 3	598,40	7.180,80	mzk
937	64,00	UND	PARAFUSOS DAS RODAS RODA SCANIA 3	13,20	844,80	rex
938	64,00	UND	PORCAS RODA SCANIA 3	6,16	394,24	rex

[Handwritten signatures and initials]

939	12,00	UND	RETENTOR DE RODA RODA SCANIA 3	44,00	528,00	arca
940	12,00	UND	ROLAMENTO RODA RODA SCANIA 3	149,60	1.795,20	zkl
941	18,00	UND	TAMBOR DE FREIO RODA SCANIA 3	510,40	9.187,20	mzk
942	28,00	UND	TRAVA ARANHA RODA SCANIA 3	14,08	394,24	cut
943	9,00	UND	BALANCA MOLAS SCANIA 3	246,40	2.217,60	mzk
944	9,00	UND	BEXIGAO MOLAS SCANIA 3	831,60	7.484,40	mzk
945	12,00	UND	BUCHA DE MOLEJO MOLAS SCANIA 3	26,40	316,80	gm
946	12,00	UND	BUCHA DE ROLETE MOLAS SCANIA 3	15,84	190,08	gm
947	18,00	UND	GRAMPOS MOLAS SCANIA 3	30,80	554,40	hg
948	6,00	UND	GRIMALHEIRA MOLAS SCANIA 3	114,40	686,40	hg
949	24,00	UND	JUMELO MOLAS SCANIA 3	160,16	3.843,84	kusma
950	24,00	UND	KIT DE MOLAS MOLAS SCANIA 3	748,00	17.952,00	kusma
951	12,00	UND	MOLA MESTRE MOLAS SCANIA 3	202,40	2.428,80	kusma
952	18,00	UND	PINO DE CENTRO MOLAS SCANIA 3	15,84	285,12	kusma
953	28,00	UND	PINO DE MOLEJO MOLAS SCANIA 3	24,64	689,92	kusma
954	9,00	UND	ANEL DE VEDACAO MOLAS SCANIA 3	3,52	31,68	apc
955	28,00	UND	ARRUELAS MOLAS SCANIA 3	8,80	246,40	apc
956	9,00	UND	CONEXAO DE VALVULAS MOLAS SCANIA 3	15,84	142,56	hg
957	18,00	UND	ENGRAXADEIRA MOLAS SCANIA 3	2,64	47,52	hg
958	12,00	UND	REPARO DE VALVULA MOLAS SCANIA 3	44,00	528,00	arca
959	12,00	UND	VALVULA D2 MOLAS SCANIA 3	105,60	1.267,20	hmc
960	12,00	UND	VALVULA DE ENCOSTO MOLAS SCANIA 3	132,00	1.584,00	hmc
961	12,00	UND	VEDADOR DE VALVULA MOLAS SCANIA 3	15,84	190,08	arca
962	3,00	UND	TAMPA DE COMBUSTIVEL COMBUSTIVEL SCANIA 3	44,00	132,00	cut
963	12,00	UND	AMORTECEDOR SUSPENSÃO SCANIA 3	334,40	4.012,80	amortex
964	12,00	UND	BALANCA SUSPENSÃO SCANIA 3	246,40	2.956,80	mzk
965	12,00	UND	BUCHA DE BALANCA SUSPENSÃO SCANIA 3	44,00	528,00	gm
966	12,00	UND	BUCHA DE ESTABILIZADOR SUSPENSÃO SCANIA 3	30,80	369,60	gm
967	12,00	UND	BUCHA DE ESTIRANTE SUSPENSÃO SCANIA 3	49,28	591,36	gm
968	18,00	UND	EMBUCHAMENTO EIXO DIANTEIRO SUSPENSÃO SCANIA 3	563,20	10.137,60	mzk
969	12,00	UND	JOGO DE EMBUCHAMENTO SUSPENSÃO SCANIA 3	563,20	6.758,40	mzk
970	12,00	UND	PEITO DO POMBA SUSPENSÃO SCANIA 3	48,40	580,80	hmc
971	9,00	UND	VALVULA NIVELADORA SUSPENSÃO SCANIA 3	369,60	3.326,40	hmc
Valor Total do Lote 6					445.602,08	

Quatrocentos e quarenta e cinco mil, seiscentos e dois reais e oito centavos.

Total Geral Proposta	3.457.952,08
-----------------------------	---------------------

(Três milhões, quatrocentos e cinquenta e sete mil, novecentos e cinquenta e dois reais e oito centavos)

O prazo de validade da proposta de preços é de 60 (sessenta) dias corridos a partir da data do recebimento da proposta pela Comissão de Licitação.

Curitiba, 18 de abril de 2016.

35.420.972/0001-41
TRATORBIG - PEÇAS PARA
TRATORES LTDA
RUA BOM JESUS DO IGUAPE, 2131
VILA HAUER - CEP 81610-040
CURITIBA - PR

TRATORBIG Peças para Tratores Ltda
EROS LUIZ DE SOUZA
RG: 1.846.043/2 PR

www.tratorbig.com.br

Rua Bom Jesus de Iguaçu, 2131 | Hauer - Curitiba - PR | CEP 81.610-040
Fones: 41 3276 7813 | 41 3276 4118 | tratorbig@tratorbig.com.br

IMPRESSO

ESTADO DO PARANÁ
PREFEITURA MUNICIPAL SIQUEIRA CAMPOS
Relatório de Comprovante de Abertura de Processos



Página 1/1
Data: 18/04/2016

do relatório

SSO: 1362.0000436/2016

SSO: 1362.0000436/2016

2 - LICITAÇÕES

Número único: 6BD.716.122-49

9294 - TRATORBIG PEÇAS PARA TRATORES

CPF do beneficiário:

CNPJ do requerente: 95.420.972/0001-41

Condomínio:

Bairro:

Celular:

Município:

Fax:

Endereço: 001.000.000 - Prefeitura Municipal de Siqueira Campos

Juliana Rosa

Não analisado

Procedência: Interna

Prioridade: Normal

18/04/2016 08:42

Previsto para: 18/04/2016 08:42

Concluído em:

ENVELOPE "B" - HABILITAÇÃO
PREGÃO PRESENCIAL Nº 13/2016.

Juliana Rosa
(Protocolado por)

TRATORBIG PEÇAS PARA TRATORES
(Requerente)

Hora: 08:42:54



PREFEITURA MUNICIPAL DE CURITIBA



ALVARÁ Nº: 1.125.414

A SECRETARIA MUNICIPAL DE FINANÇAS concede o presente Alvará de Licença para Localização, conforme processo Nº 20-114570/2012, a:

TRATORBIG PEÇAS PARA TRATORES LTDA
R. BOM JESUS DE IGUAPE - Nº: 002131

INSC. IMOB.: 38.1.0035.0360.00-0 0000 INSCRIÇÃO MUNICIPAL: 14 03 269.061-9 CNPJ: 95.420.972/0001-41

Taxação: COM IND SERV
Tipo de Instalação : LOJA

- Comércio a varejo de peças e acessórios novos para veículos automotores
- Comércio a varejo de pneumáticos e câmaras-de-ar
- Comércio varejista de ferragens e ferramentas
- Comércio varejista de lubrificantes
- Comércio varejista de materiais hidráulicos
- Comércio varejista de material elétrico
- Comércio varejista especializado de peças e acessórios para aparelhos eletroeletrônicos para uso doméstico, exceto informática e comunicação
- Manutenção e reparação de tratores agrícolas
- Recondicionamento e recuperação de motores para veículos automotores



APÓS 60 DIAS DA EMISSÃO, ESTE ALVARÁ SÓ TERÁ VALIDADE MEDIANTE A APRESENTAÇÃO DA LICENÇA, AUTORIZAÇÃO OU CERTIFICADO VIGENTE DO(S) ÓRGÃO(S) ABAIXO RELACIONADO(S), CONDICIONADO(S) À(S) ATIVIDADE(S).

- DFRV.

VALIDADE: 27/03/2017 E ENQUANTO SATISFIZER AS EXIGÊNCIAS DA LEGISLAÇÃO EM VIGOR

CURITIBA, 28 DE MARÇO DE 2013

DIVISÃO DE ALVARÁ E ATENDIMENTOS

NEIVA LEANDRA FRANCISCO
MATRÍCULA: 75901

IMPORTANTE :

- A assinatura no alvará de licença expedido por meio eletrônico fica dispensada nos termos do Decreto nº 622/2010. A verificação de sua autenticidade deverá ser confirmada no endereço www.curitiba.pr.gov.br, Serviços para Empresa, Alvará Comercial - dados.
- É obrigatória a comunicação imediata em caso de encerramento, paralização, alteração de endereço, de ramo ou qualquer outra alteração, evitando as penalidades previstas na legislação.

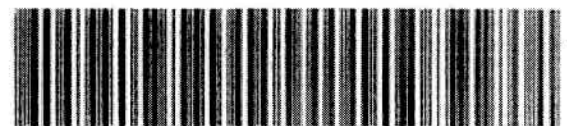

52E1.D4E2.79A2.4401-0.9FES.5C7A.7EA9.882D-7



DEPARTAMENTO DA POLÍCIA CIVIL DO ESTADO DO PARANÁ
FUNDO ESPECIAL DE REEQUIPAMENTO POLICIAL



ALVARÁ NÚMERO: 418/2016

Sr. Delegado de Polícia - **DELEGACIA DE FURTOS E ROUBOS DE VEICULOS (CURITIBA - PR)**

Atendendo ao que requereu - **TRATORBIG PEÇAS PARA TRATORES LTDA**

Resolve conceder-lhe Licença, de acordo com o(s) Fato(s) Gerador(es):
4.3.4, 4.4

da(s) **TABELA 4**

na Lei Número 7.257, de 30/11/1979, para funcionar como:

COMÉRCIO VAREJISTA PEÇAS E ACESSÓRIOS "NOVOS" PARA VEÍCULOS

no seguinte endereço: **RUA BOM JESUS DE IGUAPE - 2131 Bairro: HAUER**

HORÁRIO DE FUNCIONAMENTO: CONFORME LEI MUNICIPAL

Propriedade de: **EROS LUIZ DE SOUZA**

Pagou a taxa no valor de: **R\$ 188,76 (cento e oitenta e oito reais e setenta e seis centavos)**

através da GR número: **A00765ABD9634E70**

Alvará válido de **01/01/2016** até **31/12/2016**

SUJEITO A FISCALIZAÇÃO DA AUTORIDADE COMPETENTE

SERVIÇO DISTRITAL DO BOQUEIRÃO

A P... CURITIBA, 8 de Janeiro de 2016. O estabelecimento comercial deve cumprir o que determina a legislação ambiental prevista na Lei Federal nº 9605/98, Portaria Minter nº 092/80, Resolução Conama nº 01/90 e NBR...

CURITIBA, 8 de Janeiro de 2016

CURITIBA, 3 ABR. 2016

- Ireniz Flores Borges
- Hilda...
- Carmo...
- Evani...
- Ari...
- Sab...
- Mic...



Cassiano Lourenço Auliero
Delegado de Polícia
Autoridade Policial
RG. 9.964.219-0

Delegado de Polícia



Comprovante de Inscrição e de Situação Cadastral

Contribuinte,

Confira os dados de Identificação da Pessoa Jurídica e, se houver qualquer divergência, providencie junto à RFB a sua atualização cadastral.

		REPÚBLICA FEDERATIVA DO BRASIL CADASTRO NACIONAL DA PESSOA JURÍDICA	
NÚMERO DE INSCRIÇÃO 95.420.972/0001-41 MATRIZ	COMPROVANTE DE INSCRIÇÃO E DE SITUAÇÃO CADASTRAL		DATA DE ABERTURA 15/12/1992
NOME EMPRESARIAL TRATORBIG PECAS PARA TRATORES LTDA - EPP			
TÍTULO DO ESTABELECIMENTO (NOME DE FANTASIA) *****			
CÓDIGO E DESCRIÇÃO DA ATIVIDADE ECONÔMICA PRINCIPAL 45.30-7-03 - Comércio a varejo de peças e acessórios novos para veículos automotores			
CÓDIGO E DESCRIÇÃO DAS ATIVIDADES ECONÔMICAS SECUNDÁRIAS Não informada			
CÓDIGO E DESCRIÇÃO DA NATUREZA JURÍDICA 206-2 - SOCIEDADE EMPRESARIA LIMITADA			
LOGRADOURO R BOM JESUS DO IGUAPE	NÚMERO 2131	COMPLEMENTO	
CEP 81.610-040	BAIRRO/DISTRITO VILA HAUER	MUNICÍPIO CURITIBA	UF PR
ENDEREÇO ELETRÔNICO		TELEFONE (041) 2767-813	
ENTE FEDERATIVO RESPONSÁVEL (EFR) *****			
SITUAÇÃO CADASTRAL ATIVA		DATA DA SITUAÇÃO CADASTRAL 24/09/2005	
MOTIVO DE SITUAÇÃO CADASTRAL			
SITUAÇÃO ESPECIAL *****		DATA DA SITUAÇÃO ESPECIAL *****	

Aprovado pela Instrução Normativa RFB nº 1.470, de 30 de maio de 2014.

Emitido no dia **07/04/2016** às **15:47:54** (data e hora de Brasília).

Página: 1/1

Consulta QSA / Capital Social

Voltar



Consulta Quadro de Sócios e Administradores - QSA

CNPJ: 95.420.972/0001-41
NOME TRATORBIG PECAS PARA TRATORES LTDA -
EMPRESARIAL: EPP
CAPITAL SOCIAL:

O Quadro de Sócios e Administradores(QSA) constante da base de dados do Cadastro Nacional da Pessoa Jurídica (CNPJ) é o seguinte:

Nome/Nome Empresarial:	EROS LUIZ DE SOUZA
Qualificação:	49-Sócio-Administrador

Nome/Nome Empresarial:	ROSENA MARIA GARCIA BRAZ
Qualificação:	22-Sócio

Para informações relativas à participação no QSA, acessar o E-CAC com certificado digital ou comparecer a uma unidade da RFB.

Emitido no dia 07/04/2016 às 15:48 (data e hora de Brasília).

[Voltar](#)

[Handwritten signatures and initials]



PREFEITURA MUNICIPAL DE SIQUEIRA CAMPOS

À COMISSÃO DE LICITAÇÃO
PREGÃO PRESENCIAL N° 13/2016
REGISTRO DE PREÇOS

DECLARAÇÃO DE EMPRESA DE PEQUENO PORTE

A empresa TRATORBIG PEÇAS P/ TRATORES LTDA, inscrita no CNPJ n.º 95.420.972/0001-41, por intermédio de seu representante legal, o Sr. Eros Luiz de Souza, portador da Cédula de Identidade sob o n.º 1.846.043/2 PR, e CPF sob o n.º 317.972.889-20, DECLARA, para fins das disposições do artigo 3º da Lei Complementar n.º 123 de 14/12/2006, que está enquadrada na definição de Empresa de Pequeno Porte (EPP).

E, por ser esta a expressão da verdade, firmamos a presente.

Curitiba, 18 de abril de 2016.



TRATORBIG - Peças para Tratores Ltda
EROS LUIZ DE SOUZA
RG: 1.846.043/2 PR

95.420.972/0001-41
TRATORBIG - PEÇAS PARA
TRATORES LTDA
RUA BOM JESUS DO IGUAPE, 2131
VILA HAUER - CEP 81610-040
CURITIBA - PR



MINISTÉRIO DA FAZENDA
Secretaria da Receita Federal do Brasil
Procuradoria-Geral da Fazenda Nacional



CERTIDÃO NEGATIVA DE DÉBITOS RELATIVOS AOS TRIBUTOS FEDERAIS E À DÍVIDA ATIVA DA UNIÃO

Nome: TRATORBIG PECAS PARA TRATORES LTDA - EPP
CNPJ: 95.420.972/0001-41

Ressalvado o direito de a Fazenda Nacional cobrar e inscrever quaisquer dívidas de responsabilidade do sujeito passivo acima identificado que vierem a ser apuradas, é certificado que não constam pendências em seu nome, relativas a créditos tributários administrados pela Secretaria da Receita Federal do Brasil (RFB) e a inscrições em Dívida Ativa da União junto à Procuradoria-Geral da Fazenda Nacional (PGFN).

Esta certidão é válida para o estabelecimento matriz e suas filiais e, no caso de ente federativo, para todos os órgãos e fundos públicos da administração direta a ele vinculados. Refere-se à situação do sujeito passivo no âmbito da RFB e da PGFN e abrange inclusive as contribuições sociais previstas nas alíneas 'a' a 'd' do parágrafo único do art. 11 da Lei nº 8.212, de 24 de julho de 1991.

A aceitação desta certidão está condicionada à verificação de sua autenticidade na Internet, nos endereços <<http://www.receita.fazenda.gov.br>> ou <<http://www.pgfn.fazenda.gov.br>>.

Certidão emitida gratuitamente com base na Portaria Conjunta RFB/PGFN nº 1.751, de 02/10/2014.

Emitida às 13:49:12 do dia 04/04/2016 <hora e data de Brasília>.

Válida até 01/10/2016.

Código de controle da certidão: **B703.5C16.F8FC.D74B**

Qualquer rasura ou emenda invalidará este documento.



Certidão Negativa

de Débitos Tributários e de Dívida Ativa Estadual
Nº 014533392-01

Certidão fornecida para o CNPJ/MF: **95.420.972/0001-41**
Nome: **TRATORBIG PECAS P/ TRATORES LTDA**

Ressalvado o direito da Fazenda Pública Estadual inscrever e cobrar débitos ainda não registrados ou que venham a ser apurados, certificamos que, verificando os registros da Secretaria de Estado da Fazenda, constatamos não existir pendências em nome do contribuinte acima identificado, nesta data.

Obs.: Esta Certidão engloba todos os estabelecimentos da empresa e refere-se a débitos de natureza tributária e não tributária, bem como ao descumprimento de obrigações tributárias acessórias.

Válida até 10/08/2016 - Fornecimento Gratuito

A autenticidade desta certidão deverá ser confirmada via Internet
www.fazenda.pr.gov.br



Comprovante de Inscrição Cadastral - CICAD

Inscrição no CAD/ICMS	Inscrição CNPJ	Início das Atividades
10191756-81	95.420.972/0001-41	12/1992

Empresa / Estabelecimento

Nome Empresarial **TRATORBIG PECAS P/ TRATORES LTDA**
Título do Estabelecimento **TRATORBIG**
Endereço do Estabelecimento **RUA BOM JESUS DO IGUAPE, 2131 - VILA HAUER - CEP 81610-040**
FONE: (41) 3276-7813 - FAX: (41) 3276-2239
Município de Instalação **CURITIBA - PR, DESDE 12/1992**
(Estabelecimento Matriz)

Qualificação

Situação Atual **ATIVO - SIMPLES NACIONAL / SIMPLES NACIONAL - PRAZO NAO APLICAVEL, DESDE 07/2007**
Natureza Jurídica **206-2 - SOCIEDADE EMPRESÁRIA LTDA**
Atividade Econômica Principal do Estabelecimento **4530-7/03 - COMERCIO A VAREJO DE PECAS E ACESSORIOS NOVOS PARA VEICULOS AUTOMOTORES**
Atividade(s) Econômica(s) Secundária(s) do Estabelecimento

Quadro Societário

Tipo	Inscrição	Nome Completo / Nome Empresarial	Qualificação
CPF	317.972.889-20	EROS LUIZ DE SOUZA	SÓCIO-ADMINISTRADOR
CPF	234.086.779-72	ROSENA MARIA GARCIA BRAZ	SÓCIO

Este CICAD tem validade até 11/05/2016.



Estado do Paraná
Secretaria de Estado da Fazenda
Coordenação da Receita do Estado

CAD/ICMS Nº 10191756-81

Emitido Eletronicamente via Internet
11/04/2016 8:15:22

Dados transmitidos de forma segura
Tecnologia CELEPAR

Os dados cadastrais deste estabelecimento poderão ser confirmados via Internet www.fazenda.pr.gov.br





**PREFEITURA MUNICIPAL DE CURITIBA
SECRETARIA MUNICIPAL DE FINANÇAS
DEPARTAMENTO DE CONTROLE FINANCEIRO**



CERTIDÃO NEGATIVA DE TRIBUTOS E OUTROS DÉBITOS MUNICIPAIS

CONTRIBUINTE: TRATORBIG PEÇAS PARA TRATORES LTDA

CNPJ: 95.420.972/0001-41

INSCRIÇÃO MUNICIPAL: 269061-9

ENDEREÇO: R. BOM JESUS DE IGUAPE, 2131 - HAUER, CURITIBA, PR

FINALIDADE: CONCORRÊNCIA / LICITAÇÃO

É expedida esta CERTIDÃO NEGATIVA DE TRIBUTOS E OUTROS DÉBITOS MUNICIPAIS, em nome do sujeito passivo inscritos ou não em Dívida Ativa, até a presente data.

A certidão expedida em nome de Pessoa Jurídica abrange todos os estabelecimentos cadastrados no Município de Curitiba.

Certidão expedida com base no Decreto nº 670/2012, de 30/04/2012.

Esta certidão compreende os Tributos Mobiliários (Imposto sobre Serviços - ISS), Imobiliários (Imposto Predial Territorial Urbano - IPTU, Imposto sobre a Transmissão de Bens Imóveis Inter-vivos - ITBI e Contribuição de Melhoria), Taxas de Serviços e pelo Poder de Polícia e outros débitos municipais.

CERTIDÃO Nº: 88958/2016

EMITIDA EM: 07/04/2016

VÁLIDA ATÉ: 04/08/2016

CÓDIGO DE AUTENTICIDADE DA CERTIDÃO: 6F15.8A4C.B027.4752-0.AF11.0729.0EDD.0804-2

A autenticidade desta certidão deverá ser confirmada na página da Prefeitura Municipal de Curitiba, na Internet, no endereço <http://www.curitiba.pr.gov.br> - link: Secretarias / Finanças.

Reserva-se a Fazenda Municipal, o direito de cobrar dívidas posteriormente constatadas, mesmo as referentes a períodos compreendidos nesta.

Certidão expedida pela internet gratuitamente.



MINISTÉRIO DA FAZENDA
Secretaria da Receita Federal do Brasil
Procuradoria-Geral da Fazenda Nacional



CERTIDÃO NEGATIVA DE DÉBITOS RELATIVOS AOS TRIBUTOS FEDERAIS E À DÍVIDA ATIVA DA UNIÃO

Nome: TRATORBIG PECAS PARA TRATORES LTDA - EPP
CNPJ: 95.420.972/0001-41

Ressalvado o direito de a Fazenda Nacional cobrar e inscrever quaisquer dívidas de responsabilidade do sujeito passivo acima identificado que vierem a ser apuradas, é certificado que não constam pendências em seu nome, relativas a créditos tributários administrados pela Secretaria da Receita Federal do Brasil (RFB) e a inscrições em Dívida Ativa da União junto à Procuradoria-Geral da Fazenda Nacional (PGFN).

Esta certidão é válida para o estabelecimento matriz e suas filiais e, no caso de ente federativo, para todos os órgãos e fundos públicos da administração direta a ele vinculados. Refere-se à situação do sujeito passivo no âmbito da RFB e da PGFN e abrange inclusive as contribuições sociais previstas nas alíneas 'a' a 'd' do parágrafo único do art. 11 da Lei nº 8.212, de 24 de julho de 1991.

A aceitação desta certidão está condicionada à verificação de sua autenticidade na Internet, nos endereços <<http://www.receita.fazenda.gov.br>> ou <<http://www.pgfn.fazenda.gov.br>>.

Certidão emitida gratuitamente com base na Portaria Conjunta RFB/PGFN nº 1.751, de 02/10/2014.
Emitida às 13:49:12 do dia 04/04/2016 <hora e data de Brasília>.

Válida até 01/10/2016.

Código de controle da certidão: **B703.5C16.F8FC.D74B**

Qualquer rasura ou emenda invalidará este documento.

IMPRIMIR

VOLTAR



CAIXA
CAIXA ECONÔMICA FEDERAL

Certificado de Regularidade do FGTS - CRF

Inscrição: 95420972/0001-41
Razão Social: TRATORBIG PECAS PARA TRATORES LTDA
Endereço: RUA BOM JESUS DO IGUAPE 2131 / VILA HAUER / CURITIBA / PR / 81610-040

A Caixa Econômica Federal, no uso da atribuição que lhe confere o Art. 7, da Lei 8.036, de 11 de maio de 1990, certifica que, nesta data, a empresa acima identificada encontra-se em situação regular perante o Fundo de Garantia do Tempo de Serviço - FGTS.

O presente Certificado não servirá de prova contra cobrança de quaisquer débitos referentes a contribuições e/ou encargos devidos, decorrentes das obrigações com o FGTS.

Validade: 11/04/2016 a 10/05/2016

Certificação Número: 2016041106002702951481

Informação obtida em 12/04/2016, às 14:10:23.

A utilização deste Certificado para os fins previstos em Lei está condicionada à verificação de autenticidade no site da Caixa:
www.caixa.gov.br

(Handwritten signatures and initials)



PODER JUDICIÁRIO
JUSTIÇA DO TRABALHO



CERTIDÃO NEGATIVA DE DÉBITOS TRABALHISTAS

Nome: TRATORBIG PECAS PARA TRATORES LTDA - EPP (MATRIZ E FILIAIS)
CNPJ: 95.420.972/0001-41
Certidão nº: 34699518/2016
Expedição: 12/04/2016, às 17:29:07
Validade: 08/10/2016 - 180 (cento e oitenta) dias, contados da data de sua expedição.

Certifica-se que **TRATORBIG PECAS PARA TRATORES LTDA - EPP (MATRIZ E FILIAIS)**, inscrito(a) no CNPJ sob o nº **95.420.972/0001-41**, **NÃO CONSTA** do Banco Nacional de Devedores Trabalhistas.

Certidão emitida com base no art. 642-A da Consolidação das Leis do Trabalho, acrescentado pela Lei nº 12.440, de 7 de julho de 2011, e na Resolução Administrativa nº 1470/2011 do Tribunal Superior do Trabalho, de 24 de agosto de 2011.

Os dados constantes desta Certidão são de responsabilidade dos Tribunais do Trabalho e estão atualizados até 2 (dois) dias anteriores à data da sua expedição.

No caso de pessoa jurídica, a Certidão atesta a empresa em relação a todos os seus estabelecimentos, agências ou filiais.

A aceitação desta certidão condiciona-se à verificação de sua autenticidade no portal do Tribunal Superior do Trabalho na Internet (<http://www.tst.jus.br>).

Certidão emitida gratuitamente.

INFORMAÇÃO IMPORTANTE

Do Banco Nacional de Devedores Trabalhistas constam os dados necessários à identificação das pessoas naturais e jurídicas inadimplentes perante a Justiça do Trabalho quanto às obrigações estabelecidas em sentença condenatória transitada em julgado ou em acordos judiciais trabalhistas, inclusive no concernente aos recolhimentos previdenciários, a honorários, a custas, a emolumentos ou a recolhimentos determinados em lei; ou decorrentes de execução de acordos firmados perante o Ministério Público do Trabalho ou Comissão de Conciliação Prévia. P

REPÚBLICA FEDERATIVA DO BRASIL

COMARCA DE CURITIBA

1º OFÍCIO DO DISTRIBUIDOR, PART. E CONTADOR JUDICIAL DO FORO CENTRAL DA COMARCA DA REGIÃO METROPOLITANA DE CURITIBA RUA PADRE ANCHIETA, 1287 • FONE/FAX: (41) 3027-5253 FORUM DAS VARAS DA FAZENDA PÚBLICA • BIGORRILHO • CEP 80730-000 www.1distribuidorcuritiba.com.br



ESTADO DO PARANÁ

EMPREGADOS JURAMENTADOS

- MAURI TOZO
- SANDRA LUCIA PELIKI
- LUIZ CARLOS KOFANOVSKI
- ISABEL ANGELA WYPYCH
- MARIANY BEATRIZ DA SILVA SCAPINELI
- CHRISTIANNE SOARES
- KARINA BAVARO ALVES
- THIAGO DA SILVA VIRISSIMO

PEDIDO DE CERTIDÕES

CENTRAL DE CERTIDÕES • FONE: (41) 3223-8915 RUA XV DE NOVEMBRO 362 • 2º AND. • CJ 202 • CEP 80020-923 EDIFÍCIO DO FÓRUM CÍVEL AV. CÂNDIDO DE ABREU, 535 • TÉRREO • CEP 80530-906

JOSÉ BORGES DA CRUZ FILHO TITULAR

RECUPERAÇÃO JUDICIAL * FALÊNCIA * CONCORDATA * CRIME * CÍVEL VARAS CRIMINAIS • VARAS DA FAZENDA • VARAS DA FAMÍLIA • VARAS DE EXECUÇÕES FISCAIS DO ESTADO E DO MUNICÍPIO • REGISTROS PÚBLICOS • TRIBUNAL DO JURI TABELIONATOS • JUIZADO ESPECIAL CÍVEL CRIMINAL E DA FAZENDA



fls. 1

CERTIDÃO

CERTIFICO, a pedido de parte interessada, que revendo os livros de distribuições FALÊNCIAS, CONCORDATAS, RECUPERAÇÃO JUDICIAL, E EXTRAJUDICIAL, existentes neste Cartório, dos mesmos não consta qualquer ação contra

- TRATORBIG PECAS PARA TRATORES LTDA. - EPP. -

CNPJ 05.420.972/0001-41. -

no período de 18 de março de 1963 (data da instalação deste Cartório) (Lei No. 9.677, de 29/12/62), até a presente data.

O REFERIDO É VERDADE E DOU FE'.

Curitiba, 2 de março de 2016.

Handwritten signature of Mauri Tozo

MAURI TOZO Escrevente Juramentado

SERVIÇO DISTRITAL DO BOQUEIRÃO CURITIBA PARANÁ

A presente fotocópia é reprodução autêntica do original, dou fe. Valdemir Baptista Neto - Notário Milton Sene Baptista - Substituto

CURITIBA 13 ABR. 2016

- Irene
- Hilda
- Carmelinda
- Evani
- Ariana
- Sabrina
- Michel



CUSTAS: R\$ 28,20 EMITIDA POR: FERNANDA

Handwritten initials and signatures at the bottom of the page.



PREFEITURA MUNICIPAL DE SIQUEIRA CAMPOS

À COMISSÃO DE LICITAÇÃO
PREGÃO PRESENCIAL N° 13/2016
REGISTRO DE PREÇOS

DECLARAÇÃO EM CUMPRIMENTO DO DISPOSTO NO INCISO XXXIII DO ARTIGO 7º DA CONSTITUIÇÃO FEDERAL

A empresa TRATORBIG PEÇAS P/ TRATORES LTDA, inscrita no CNPJ n.º 95.420.972/0001-41, por seu representante legal, o Sr. Eros Luiz de Souza, portador da Cédula de Identidade sob o nº 1.846.043/2 PR, e CPF sob o nº 317.972.889-20, DECLARA, para fins do disposto no inciso V, do art. 27, da Lei 8.666/93, acrescido pela Lei 9.854, de 27 de outubro de 1999, que não emprega menor de dezoito anos em trabalho noturno, perigoso ou insalubre e não emprega menor de dezesseis anos.

Ressalva:

Emprega menor, a partir de quatorze anos, na condição de aprendiz () sim (x) não.

Curitiba, 18 de abril de 2016.

TRATORBIG Peças e Tratores Ltda
ÉROS LUIZ DE SOUZA
RG: 1.846.043/2 PR

95.420.972/0001-41
TRATORBIG - PEÇAS PARA
TRATORES LTDA
RUA BOM JESUS DO IGUAPE, 2131
VILA HAUER - CEP 81610-040
CURITIBA - PR



PREFEITURA MUNICIPAL DE SIQUEIRA CAMPOS

À COMISSÃO DE LICITAÇÃO
PREGÃO PRESENCIAL Nº 13/2016
REGISTRO DE PREÇOS

DECLARAÇÃO DE COMPROMISSO E IDONEIDADE

A empresa TRATORBIG PEÇAS P/ TRATORES LTDA, inscrita no CNPJ n.º 95.420.972/0001-41, por intermédio de seu representante legal abaixo assinado, declara sob as penalidades da lei, para fins de participação no Pregão Presencial nº 13/2016 que:

- Os documentos que compõem o edital foram colocados à disposição e tomou conhecimento de todas as informações;
- Não se encontra declarada inidônea para licitar ou contratar com órgãos da Administração Pública Federal, Estadual, Municipal e do Distrito Federal; e
- Inexistem fatos impeditivos à sua habilitação, estando ciente da obrigatoriedade de declarar ocorrências posteriores.

Curitiba, 18 de abril de 2016.

TRATORBIG Peças P/ Tratores Ltda
EROS LUIZ DE SOUZA
RG: 1.846.043/2 PR

95.420.972/0001-41
TRATORBIG - PEÇAS PARA
TRATORES LTDA
RUA BOM JESUS DO IGUAPE, 2131
VILA HAUER - CEP 81610-040
CURITIBA - PR



PREFEITURA MUNICIPAL DE SIQUEIRA CAMPOS

À COMISSÃO DE LICITAÇÃO
PREGÃO PRESENCIAL Nº 13/2016
REGISTRO DE PREÇOS

DECLARAÇÃO DE INEXISTÊNCIA DE IMPEDIMENTO LEGAL PARA LICITAR

A empresa TRATORBIG PEÇAS P/ TRATORES LTDA, inscrita no CNPJ n.º 95.420.972/0001-41, por intermédio de seu representante legal, o Sr. Eros Luiz de Souza, portador da Cédula de Identidade sob o nº 1.846.043/2 PR, e CPF sob o nº 317.972.889-20, DECLAR, sob as penalidades da lei, para fins na participação no Pregão Presencial nº 13/2016 que :

- não apresenta nenhum impedimento legal para licitar ou contratar com o Poder Público, inclusive por meio de seus representantes legais, responsáveis técnicos ou que possuam qualquer vínculo com a empresa, para o objeto do certame.

Curitiba, 18 de abril de 2016.

TRATORBIG Peças para Tratores Ltda
EROS LUIZ DE SOUZA
RG: 1.846.043/2 PR

95.420.972/0001-41
TRATORBIG - PEÇAS PARA
TRATORES LTDA
RUA BOM JESUS DO IGUAPE, 2131
VILA HAUER - CEP 81610-040
CURITIBA - PR



ESTADO DO PARANÁ
PREFEITURA MUNICIPAL SIQUEIRA CAMPOS
Relatório de Comprovante de Abertura de Processos

Página 1 / 1

Data: 18/04/2016

Filtros aplicados ao relatório

Número do processo: 1362.0000444/2016

Número do processo: 1362.0000444/2016

Número único: 8R1.61W.4X7-00

Solicitação: 2 - LICITAÇÕES

Beneficiário:

CPF do beneficiário:

Requerente: 9123 - L SERRANO & CIA LTDA - ME

CNPJ do requerente: 17.264.357/0001-80

Endereço: Avenida MARGINAL Nº 01491 - CEP: 84940-000

Complemento: SALA 03

Bairro: NACOES

Loteamento

Condomínio

Município: Siqueira Campos - PR

Telefone: (43) 3571-4233

Celular

Fax:

E-mail

Local da protocolização: 001.000.000 - Prefeitura Municipal de Siqueira Campos

Protocolado por: Juliana Rosa

Situação: Não analisado

Procedência: Interna

Prioridade: Normal

Protocolado em: 18/04/2016 08:58

Previsto para: 18/04/2016 08:58

Concluído em:

Sumula: ENVELOPE "B" - HABILITAÇÃO
PREGÃO PRESENCIAL Nº 13/2016

Observação:

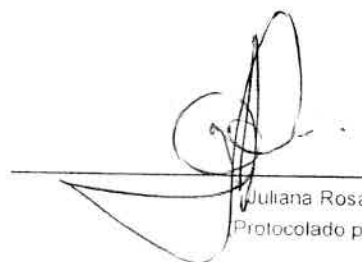
Juliana Rosa
(Protocolado por)

L SERRANO & CIA LTDA - ME
(Requerente)

Hora: 08:59:04



PREFEITURA MUNICIPAL DE SIQUEIRA CAMPOS

Estado do Paraná

Rua Marechal Deodoro, 1837 - Fone / Fax (43) 3571-1122

Cep 84940-000 - Siqueira Campos - PR

Departamento Fazenda Divisão de Tributação, Fiscalização e Cadastro

ALVARÁ DE LOCALIZAÇÃO E FUNCIONAMENTO

INSC. MUNICIPAL
99006469

EXERCICIO
2016

A PREFEITURA MUNICIPAL DE SIQUEIRA CAMPOS, CONFORME A LEI N. 500/2010 CONCEDE ALVARÁ DE LICENÇA PARA FUNCIONAMENTO

PROTOCOLO
RP- 1926/12

NOME / RAZÃO SOCIAL

L SERRANO & CIA LTDA - ME

NOME FANTASIA

"HIDROPAR"

ENDEREÇO

AVENIDA MARGINAL, 01491 SALA 03

BAIRRO :

NACOES

FONE:

3571-4233

C.N.P.J. / CPF Ns

17.264.357/0001-80

VALIDADE

31/12/2016

INSCRIÇÃO ESTADUAL

90615324-60

RAMOS DE ATIVIDADES

- 4530703 COMÉRCIO A VAREJO DE PEÇAS E ACESSÓRIOS NOVOS PARA VEÍCULOS AUTOMOTORES
- 4313400 OBRAS DE TERRAPLENAGEM
- 4732600 COMÉRCIO VAREJISTA DE LUBRIFICANTES
- 4530705 COMÉRCIO A VAREJO DE PNEUMÁTICOS E CÂMARAS-DE-AR
- 4520001 SERVIÇOS DE MANUTENÇÃO E REPARAÇÃO MECÂNICA DE VEÍCULOS AUTOMOTORES
- 2539001 SERVIÇOS DE USINAGEM, TORNEARIA E SOLDA

FICA O MESMO SUJEITO AS EXIGÊNCIAS CONSTANTES EM LEI, SOB PENA DE SUSPENSÃO DE SUAS ATIVIDADES E DEMAIS FINALIDADES LEGAIS SERÁ ABRIGATÓRIO NOVA LICENÇA TODA VEZ QUE OCORREREM MODIFICAÇÕES NAS CARACTERÍSTICAS DO ESTABELECIMENTO.

Siqueira Campos (PR), 25 de Janeiro de 2016.

Angélica O. Silva Rodrigues
ANGÉLICA O. SILVA RODRIGUES
Chefe de Tributação

CONFERE COM O ORIGINAL

MANTER AFIXADO EM LOCAL VISÍVEL



Comprovante de Inscrição e de Situação Cadastral

Contribuinte,

Confira os dados de Identificação da Pessoa Jurídica e, se houver qualquer divergência, providencie junto à RFB a sua atualização cadastral.

 REPÚBLICA FEDERATIVA DO BRASIL CADASTRO NACIONAL DA PESSOA JURÍDICA		
NÚMERO DE INSCRIÇÃO 17.264.357/0001-80 MATRIZ	COMPROVANTE DE INSCRIÇÃO E DE SITUAÇÃO CADASTRAL	DATA DE ABERTURA 03/12/2012
NOME EMPRESARIAL L SERRANO & CIA LTDA - ME		
TÍTULO DO ESTABELECIMENTO (NOME DE FANTASIA) HIDROPAR		
CÓDIGO E DESCRIÇÃO DA ATIVIDADE ECONÔMICA PRINCIPAL 45.30-7-03 - Comércio a varejo de peças e acessórios novos para veículos automotores		
CÓDIGO E DESCRIÇÃO DAS ATIVIDADES ECONÔMICAS SECUNDÁRIAS 47.32-6-00 - Comércio varejista de lubrificantes 45.30-7-05 - Comércio a varejo de pneumáticos e câmaras-de-ar 25.39-0-01 - Serviços de usinagem, tornearia e solda 45.20-0-01 - Serviços de manutenção e reparação mecânica de veículos automotores 45.41-2-05 - Comércio a varejo de peças e acessórios para motocicletas e motonetas 73.12-2-00 - Agenciamento de espaços para publicidade, exceto em veículos de comunicação 43.13-4-00 - Obras de terraplenagem 43.11-8-02 - Preparação de canteiro e limpeza de terreno 43.99-1-03 - Obras de alvenaria 43.11-8-01 - Demolição de edifícios e outras estruturas		
CÓDIGO E DESCRIÇÃO DA NATUREZA JURÍDICA 206-2 - SOCIEDADE EMPRESARIA LIMITADA		
LOGRADOURO AV MARGINAL	NÚMERO 1491	COMPLEMENTO SALA 03
CEP 84.940-000	BAIRRO/DISTRITO NACOES	MUNICÍPIO SIQUEIRA CAMPOS
UF PR	ENDEREÇO ELETRÔNICO contabgalvao@yahoo.com.br	TELEFONE (43) 3571-1217
ENTE FEDERATIVO RESPONSÁVEL (EFR) *****		
SITUAÇÃO CADASTRAL ATIVA	DATA DA SITUAÇÃO CADASTRAL 03/12/2012	
MOTIVO DE SITUAÇÃO CADASTRAL		
SITUAÇÃO ESPECIAL *****	DATA DA SITUAÇÃO ESPECIAL *****	

Aprovado pela Instrução Normativa RFB nº 1.470, de 30 de maio de 2014.

Emitido no dia 15/03/2016 às 14:17:18 (data e hora de Brasília).

Página: 1/1

Consulta QSA / Capital Social

Voltar



L Serrano & Cia LTDA – ME

CNPJ:17.264.357/0001-80 Inscrição Estadual:90615324-60
Avenida Marginal, n 1491 Compl: SALA 03
Fone: (43)3571-4233/9964-6759 Bairro: Nações CEP:84940 – 000
Siqueira Campos – Estado do Paraná



DECLARAÇÃO DE MICROEMPRESA OU EMPRESA DE PEQUENO PORTE

PREGÃO PRESENCIAL Nº 13/2016

A empresa L. SERRANO & CIA LTDA – ME, inscrita no CNPJ 17.264.357/0001-80 sediada AV. MARGINAL N. 1491 SALA 3 – NAÇÕES- SIQUEIRA CAMPOS –PR, declara, sob as penas da lei, com base no artigo 3º da Lei Complementar nº 123 de 14/12/2006, que está enquadrada na definição de **MICROEMPRESA**.

SIQUEIRA CAMPOS, 15 de Abril de 2016

LEANDRO SERRANO

17.264.357/0001-80
L SERRANO & CIA LTDA - ME
Av. Marginal, 1491 Sala 03
Nações - CEP:84.940-000
Siqueira Campos - PR



MINISTÉRIO DA FAZENDA
Secretaria da Receita Federal do Brasil
Procuradoria-Geral da Fazenda Nacional



CERTIDÃO NEGATIVA DE DÉBITOS RELATIVOS AOS TRIBUTOS FEDERAIS E À DÍVIDA ATIVA DA UNIÃO

Nome: L SERRANO & CIA LTDA - ME
CNPJ: 17.264.357/0001-80

Ressalvado o direito de a Fazenda Nacional cobrar e inscrever quaisquer dívidas de responsabilidade do sujeito passivo acima identificado que vierem a ser apuradas, é certificado que não constam pendências em seu nome, relativas a créditos tributários administrados pela Secretaria da Receita Federal do Brasil (RFB) e a inscrições em Dívida Ativa da União junto à Procuradoria-Geral da Fazenda Nacional (PGFN).

Esta certidão é válida para o estabelecimento matriz e suas filiais e, no caso de ente federativo, para todos os órgãos e fundos públicos da administração direta a ele vinculados. Refere-se à situação do sujeito passivo no âmbito da RFB e da PGFN e abrange inclusive as contribuições sociais previstas nas alíneas 'a' a 'd' do parágrafo único do art. 11 da Lei nº 8.212, de 24 de julho de 1991.

A aceitação desta certidão está condicionada à verificação de sua autenticidade na Internet, nos endereços <<http://www.receita.fazenda.gov.br>> ou <<http://www.pgfn.fazenda.gov.br>>.

Certidão emitida gratuitamente com base na Portaria Conjunta RFB/PGFN nº 1.751, de 02/10/2014. Emitida às 14:31:43 do dia 10/02/2016 <hora e data de Brasília>. Válida até 08/08/2016.

Código de controle da certidão: **B31A.AB71.9E0C.4D0D**
Qualquer rasura ou emenda invalidará este documento.



Certidão Negativa

de Débitos Tributários e de Dívida Ativa Estadual
Nº 014375411-97

Certidão fornecida para o CNPJ/MF: 17.264.357/0001-80

Nome: L SERRANO & CIA LTDA - ME

Ressalvado o direito da Fazenda Pública Estadual inscrever e cobrar débitos ainda não registrados ou que venham a ser apurados, certificamos que, verificando os registros da Secretaria de Estado da Fazenda, constatamos não existir pendências em nome do contribuinte acima identificado, nesta data.

Obs.: Esta Certidão engloba todos os estabelecimentos da empresa e refere-se a débitos de natureza tributária e não tributária, bem como ao descumprimento de obrigações tributárias acessórias.

Válida até 05/07/2016 - Fornecimento Gratuito

A autenticidade desta certidão deverá ser confirmada via Internet
www.fazenda.pr.gov.br



CERTIDÃO NEGATIVA DE DÉBITOS



Nome / Razão Social _____

L SERRANO & CIA LTDA - ME CNPJ: 17.264.357/0001-80

Aviso _____

Sem débitos pendentes até a presente data.

Comprovação Junto à _____

Finalidade _____

Mensagem _____

Certificamos que até a presente data não constam débitos tributários relativos às inscrições abaixo caracterizadas.

A Fazenda Municipal se reserva o direito de cobrar débitos que venham a ser constatados, mesmo se referentes a períodos compreendidos nesta certidão.

Inscrições _____

Contribuinte: 9126 - L SERRANO & CIA LTDA - ME

Endereço: Avenida MARGINAL, 01491 - Bairro NACOES - Compl. SALA 03 - CEP 84.940-000

Econômico: 99006469 - COMÉRCIO A VAREJO DE PEÇAS E ACESSÓRIOS NOVOS PARA VEÍCULOS AUTOMOTORES

Endereço: Avenida MARGINAL, 01491 - Bairro NACOES - Compl. SALA 03 - CEP 84.940-000

Código de Controle _____

DCA1NKNIZMHT7341

A validade do documento pode ser consultada no site da prefeitura por meio do código de controle informado.
<http://siqueiracampos.gov.br>

Siqueira Campos (PR), 22 de Janeiro de 2016

IMPRIMIR

VOLTAR

**CAIXA**
CAIXA ECONÔMICA FEDERAL**Certificado de Regularidade do FGTS - CRF**

Inscrição: 17264357/0001-80
Razão Social: L SERRANO E CIA LTDA
Nome Fantasia: HIDROPAR
Endereço: AV MARGINAL 1491 SALA 03 / NACOES / SIQUEIRA
CAMPOS / PR / 84940-000

A Caixa Econômica Federal, no uso da atribuição que lhe confere o Art. 7, da Lei 8.036, de 11 de maio de 1990, certifica que, nesta data, a empresa acima identificada encontra-se em situação regular perante o Fundo de Garantia do Tempo de Serviço - FGTS.

O presente Certificado não servirá de prova contra cobrança de quaisquer débitos referentes a contribuições e/ou encargos devidos, decorrentes das obrigações com o FGTS.

Validade: 04/04/2016 a 03/05/2016

Certificação Número: 2016040403034939437491

Informação obtida em 11/04/2016, às 19:14:40.

A utilização deste Certificado para os fins previstos em Lei está condicionada à verificação de autenticidade no site da Caixa:
www.caixa.gov.br



PODER JUDICIÁRIO
JUSTIÇA DO TRABALHO



CERTIDÃO NEGATIVA DE DÉBITOS TRABALHISTAS

Nome: L SERRANO & CIA LTDA - ME (MATRIZ E FILIAIS)

CNPJ: 17.264.357/0001-80

Certidão nº: 25913246/2016

Expedição: 15/03/2016, às 14:56:41

Validade: 10/09/2016 - 180 (cento e oitenta) dias, contados da data de sua expedição.

Certifica-se que L SERRANO & CIA LTDA - ME (MATRIZ E FILIAIS), inscrito(a) no CNPJ sob o nº 17.264.357/0001-80, NÃO CONSTA do Banco Nacional de Devedores Trabalhistas.

Certidão emitida com base no art. 642-A da Consolidação das Leis do Trabalho, acrescentado pela Lei nº 12.440, de 7 de julho de 2011, e na Resolução Administrativa nº 1470/2011 do Tribunal Superior do Trabalho, de 24 de agosto de 2011.

Os dados constantes desta Certidão são de responsabilidade dos Tribunais do Trabalho e estão atualizados até 2 (dois) dias anteriores à data da sua expedição.

No caso de pessoa jurídica, a Certidão atesta a empresa em relação a todos os seus estabelecimentos, agências ou filiais.

A aceitação desta certidão condiciona-se à verificação de sua autenticidade no portal do Tribunal Superior do Trabalho na Internet (<http://www.tst.jus.br>).

Certidão emitida gratuitamente.

INFORMAÇÃO IMPORTANTE

Do Banco Nacional de Devedores Trabalhistas constam os dados necessários à identificação das pessoas naturais e jurídicas inadimplentes perante a Justiça do Trabalho quanto às obrigações estabelecidas em sentença condenatória transitada em julgado ou em acordos judiciais trabalhistas, inclusive no concernente aos recolhimentos previdenciários, a honorários, a custas, a emolumentos ou a recolhimentos determinados em lei; ou decorrentes de execução de acordos firmados perante o Ministério Público do Trabalho ou Comissão de Conciliação Prévia.



ESTADO DO PARANÁ

Rua Rio Grande do Norte, 1.932 - Santa Izabel - Siqueira Campos - PR - CEP: 84.940-000 - Fone: (0XX43) - 571-1291



PODER JUDICIÁRIO

COMARCA DE SIQUEIRA CAMPOS
CARTÓRIO DO DISTRIBUIDOR E ANEXOS
SIMEI MUZZA DE FREITAS
DISTRIBUIDOR

"CERTIDÃO"

CERTIFICO, a pedido verbal de parte interessada, que revendo em Cartório, os livros e demais papéis a meu cargo, verifiquei que **NADA CONSTA** com referência a **DISTRIBUIÇÃO DE FALENCIA**, onde figura como requerida a empresa **L. SERRANO & CIA LTDA - ME**, sob o CNJP nº 17.264.357/0001-80, com sede neste Município e Comarca.

O REFERIDO É VERDADE E DOU FÉ.

DADO e PASSADO nesta cidade e Comarca de Siqueira Campos, Estado do Paraná, aos 31 de março de 2016. Eu, *[Handwritten Signature]* Escrevente do Distribuidor e Anexos, que o digitei, conferi e subscrevi.

[Handwritten Signature]
**JOSIANE GOMES NOGUEIRA
ESCREVENTE JURAMENTADA**

[Handwritten Signature]
**CONFERE COM
O ORIGINAL**

[Handwritten Signature]
**COMARCA DE SIQUEIRA CAMPOS
DISTRIBUIDOR E ANEXOS
RUA PARANÁ, 2005
FONE/FAX: (43) 3571-1291
SIMEI MUZZA DE FREITAS
DISTRIBUIDOR
CEP: 84.940-000**



ESTADO DO PARANÁ

PODER JUDICIÁRIO

COMARCA DE SIQUEIRA CAMPOS
CARTÓRIO DO DISTRIBUIDOR E ANEXOS
SIMEI MUZZA DE FREITAS
DISTRIBUIDOR



Rua Rio Grande do Norte, 1.932 - Santa Izabel - Siqueira Campos - PR - CEP: 84.940-000 - Fone: (0XX43) - 571-1291

"CERTIDÃO"

CERTIFICO, a pedido verbal de parte interessada, que revendo em Cartório, os livros e demais papéis a meu cargo, verifiquei que **NADA CONSTA** com referência a **DISTRIBUIÇÃO DE CONCORDATA**, onde figura como requerida a empresa **L. SERRANO & CIA LTDA - ME**, sob o CNJP nº 17.264.357/0001-80, com sede neste Município e Comarca.

O REFERIDO É VERDADE E DOU FÉ.

DADO e PASSADO nesta cidade e Comarca de Siqueira Campos, Estado do Paraná, aos 14 de abril de 2016. Eu, Escrevente do Distribuidor e Anexos, que o digitei, conferi e subscrevi.

**JOSIANE GOMES NOGUEIRA
ESCREVENTE JURAMENTADA**

Handwritten initials
**CONFERE COM
O ORIGINAL**

Handwritten initials
**COMARCA DE SIQUEIRA CAMPOS
DISTRIBUIDOR E ANEXOS
RUA PARANÁ, 2035
FONE/FAX: (43) 3571-1291
SIMEI MUZZA DE FREITAS
DISTRIBUIDOR
CEP: 84940-000**



L Serrano & Cia LTDA – ME

CNPJ:17.264.357/0001-80 Inscrição Estadual:90615324-60
Avenida Marginal, n 1491 Compl: SALA 03
Fone: (43)3571-4233/9964-6759 Bairro: Nações CEP:84940 – 000
Siqueira Campos – Estado do Paraná



DECLARAÇÃO EM CUMPRIMENTO DO DISPOSTO NO INCISO XXXIII DO ARTIGO 7º DA CONSTITUIÇÃO FEDERAL

PREGÃO PRESENCIAL Nº 13/2016

A empresa L. SERRANO & CIA LTDA – ME, inscrita no CNPJ 17.264.357/0001-80 por intermédio de seu representante legal, Sr. LEANDRO SERRANO, portador da Carteira de identidade n. 8.547.205-4 e CPF n. 006.798.319-75, DECLARA, para fins do disposto no inciso V, do art. 27, da Lei 8.666/93, acrescido pela Lei 9.854, de 27 de outubro de 1999, que não emprega menor de dezoito anos em trabalho noturno, perigoso ou insalubre e não emprega menor de dezesseis anos.

Ressalva:

Emprega menor, a partir de quatorze anos, na condição de aprendiz () sim (x) não.

SIQUEIRA CAMPOS, 15 de Abril de 2016.

LEANDRO SERRANO

17.264.357/0001-80
L SERRANO & CIA LTDA - ME
Av. Marginal, 1491 Sala 03
Nações - CEP:84.940-000
Siqueira Campos - PR





L Serrano & Cia LTDA – ME

CNPJ:17.264.357/0001-80 Inscrição Estadual:90615324-60
Avenida Marginal, n 1491 Compl: SALA 03
Fone: (43)3571-4233/9964-6759 Bairro: Nações CEP:84940 – 000
Siqueira Campos – Estado do Paraná



DECLARAÇÃO DE COMPROMISSO E IDONEIDADE

PREGÃO PRESENCIAL Nº 13/2016

A empresa L. SERRANO & CIA LTDA – ME, inscrita no CNPJ 17.264.357/0001-80 sediada AV. MARGINAL N. 1491 SALA 3 – NAÇÕES- SIQUEIRA CAMPOS –PR, declara, por intermédio do seu representante legal abaixo assinado, declara sob as penalidades da lei, para fins de participação no Pregão Presencial nº 13/2016 que:

- os documentos que compõem o edital foram colocados à disposição e tomou conhecimento de todas as informações;
- não se encontra declarada inidônea para licitar ou contratar com órgãos da Administração Pública Federal, Estadual, Municipal e do Distrito Federal; e
- inexistem fatos impeditivos à sua habilitação, estando ciente da obrigatoriedade de declarar ocorrências posteriores.

SIQUEIRA CAMPOS, 15 DE ABRIL DE 2016

LEANDRO SERRANO
PROPRIETÁRIO

17.264.357/0001-80
L SERRANO & CIA LTDA - ME
Av. Marginal, 1491 Sala 03
Nações - CEP:84.940-000
Siqueira Campos - PR





L Serrano & Cia LTDA – ME

CNPJ:17.264.357/0001-80 Inscrição Estadual:90615324-60
Avenida Marginal, n 1491 Compl: SALA 03
Fone: (43)3571-4233/9964-6759 Bairro: Nações CEP:84940 – 000
Siqueira Campos – Estado do Paraná



DECLARAÇÃO DE INEXISTÊNCIA DE IMPEDIMENTO LEGAL PARA LICITAR

PREGÃO PRESENCIAL Nº 13/2016

A empresa L. SERRANO & CIA LTDA – ME, inscrita no CNPJ 17.264.357/0001-80 sediada AV. MARGINAL N. 1491 SALA 3 – NAÇÕES- SIQUEIRA CAMPOS –PR, declara, por intermédio do seu representante legal abaixo assinado, declara sob as penalidades da lei, para fins de participação no Pregão Presencial nº 13/2016 que:

- não apresenta nenhum impedimento legal para licitar ou contratar com o Poder Público, inclusive por meio de seus representantes legais, responsáveis técnicos ou que possuam qualquer vínculo com a empresa, para o objeto do certame.

SIQUEIRA CAMPOS, 15 DE ABRIL DE 2016

LEANDRO SERRANO
PROPRIETÁRIO

17.264.357/0001-80
L SERRANO & CIA LTDA - ME
Av. Marginal, 1491 Sala 03
Nações - CEP:84.940-000
Siqueira Campos - PR

Linhas aplicadas ao relatório

Número do processo: 1362.0000442/2016

Número do processo: 1362.0000442/2016

Solicitação: 2 - LICITAÇÕES

Número único: 34J.N24.60D-00

Beneficiário:

Requerente: 9291 - BATAGUAÇU CURITIBA

CPF do beneficiário:

Endereço:

CNPJ do requerente 84.880.137/0001-78

Complemento:

Loteamento:

Condomínio:

Barro

Telefone:

Município

E-mail:

Celular:

Fax:

Local da protocolização: 001.000.000 - Prefeitura Municipal de Siqueira Campos

Protocolado por: Juliana Rosa

Situação: Não analisado

Procedência: Interna

Prioridade Normal

Protocolado em: 18/04/2016 08:55

Previsto para 18/04/2016 08:55

Concluído em:

Súmula: ENVELOPE "B" - HABILITAÇÃO
PREGÃO PRESENCIAL N° 13/2016.

Observação:

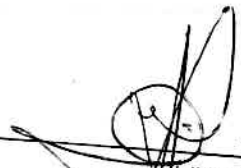
Juliana Rosa
(Protocolado por)

BATAGUAÇU CURITIBA
(Requerente)

Hora 08 55 59



















PREFEITURA MUNICIPAL DE CURITIBA

ALVARÁ Nº: 1.238.635



A SECRETARIA MUNICIPAL DE FINANÇAS concede o presente Alvará de Licença para Localização, conforme processo Nº 01-116510/2015, a:

BATAGUACU CURITIBA PEC P/MAQ LTDA
R. GENERAL MARIO TOURINHO - Nº:002497

INSC. IMOB.: 30.0.0004.0018.00-4 0000 INSCRIÇÃO MUNICIPAL: 14 01 254.538-9 CNPJ: 84.880.137/0001-78

Taxação: COM OUTROS SERV
Tipo de Instalação: LOJA

- **Comércio atacadista de máquinas, aparelhos e equipamentos para uso agropecuário; partes e peças**
- Aluguel de andaimes
- Aluguel de máquinas e equipamentos agrícolas sem operador
- Aluguel de máquinas e equipamentos para construção sem operador, exceto andaimes
- Comércio a varejo de peças e acessórios novos para veículos automotores
- Comércio a varejo de pneumáticos e câmaras-de-ar
- Comércio atacadista de ferragens e ferramentas
- Comércio atacadista de máquinas, equipamentos para terraplenagem, mineração e construção; partes e peças
- Comércio atacadista de material elétrico
- Comércio atacadista de outras máquinas e equipamentos não especificados anteriormente; partes e peças
- Comércio por atacado de peças e acessórios novos para veículos automotores
- Comércio por atacado de pneumáticos e câmaras-de-ar
- Comércio varejista de ferragens e ferramentas
- Comércio varejista de lubrificantes
- Comércio varejista de material elétrico
- Comércio varejista de tintas e materiais para pintura
- Manutenção e reparação de tratores agrícolas
- Manutenção e reparação de tratores, exceto agrícolas
- Serviços de manutenção e reparação mecânica de veículos automotores

* * *

CONFORME LEI 12408/2011 É PROIBIDA A VENDA DE TINTAS EM EMBALAGENS DO TIPO AEROSSOL A MENORES DE 18 (DEZOITO) ANOS.

APÓS 60 DIAS DA EMISSÃO, ESTE ALVARÁ SÓ TERÁ VALIDADE MEDIANTE A APRESENTAÇÃO DA LICENÇA, AUTORIZAÇÃO OU CERTIFICADO VIGENTE DO(S) ÓRGÃO(S) ABAIXO RELACIONADO(S), CONDICIONADO(S) À(S) ATIVIDADE(S).

» DFRV.

VALIDADE: 31/12/2016 E ENQUANTO SATISFIZER AS EXIGÊNCIAS DA LEGISLAÇÃO EM VIGOR.

CURITIBA, 03 DE SETEMBRO DE 2015.

DIVISÃO DE ALVARÁ E ATENDIMENTOS

IMPORTANTE :

- A assinatura no alvará de licença expedido por meio eletrônico fica dispensada nos termos do Decreto nº 622/2010. A verificação de sua autenticidade deverá ser confirmada no endereço www.curitiba.pr.gov.br, Serviço para Empresa, Alvará Comercial - Dados.
- É obrigatória a comunicação imediata em caso de encerramento, paralisação, alteração de endereço, de ramo ou qualquer outra alteração, evitando as penalidades previstas na legislação.

LOURDES DUMA WANDEMBRUCK
 MATRÍCULA: 75897



EBA4.ECD5.5CEF.4AC2-2.BA7C.C2D9.644F.5694-8

(Handwritten mark)



DEPARTAMENTO DA POLÍCIA CIVIL DO ESTADO DO PARANÁ

FUNDO ESPECIAL DE REEQUIPAMENTO POLICIAL



ALVARÁ NÚMERO: 498/2016

O Sr. Delegado de Polícia - **DELEGACIA DE FURTOS E ROUBOS DE VEICULOS (CURITIBA - PR)**

Atendendo ao que requereu - **BATAGUACU CURITIBA PEÇAS P MAQUINAS LTDA**

Resolve conceder-lhe Licença, de acordo com o(s) Fato(s) Gerador(es):

4.4

da(s) **TABELA 4**

da Lei Número 7.257, de 30/11/1979, para funcionar como:

SERVIÇOS DE MANUTENÇÃO E REPARAÇÃO MECÂNICA DE VEÍCULOS AUTOMOTORES

no seguinte endereço: **RUA GENERAL MÁRIO TOURINHO - 2497 Bairro: SEMINÁRIO**

HORÁRIO DE FUNCIONAMENTO: CONFORME LEI MUNICIPAL

Propriedade de: **MARISTELLA BIANCO PRADO**

Pagou a taxa no valor de: **R\$ 177,52 (cento e setenta e sete reais e cinquenta e dois centavos)**

através da GR número: **89CCFF016EC7FD614485CD8DC264DCF9DF2E2F**

Alvará válido de **01/01/2016** até **31/12/2016**

SUJEITO A FISCALIZAÇÃO DA AUTORIDADE COMPETENTE

O estabelecimento comercial deve cumprir o que determina a legislação ambiental prevista na Lei Federal nº 605/98, Decreto Federal nº 6514/08, Portaria Minter nº 092/80, Resolução Conama nº 01/90 e NBR

CURITIBA, 11 de Janeiro de 2016

Cassiano Lourenço Auffero
Delegado de Polícia
Autoridade Policial
RG. 9.964.219-0

Delegado de Polícia

Subsistema de Registro Civil de Santa Quitéria
Cid. Rocha - Notário
AUTENTICAÇÃO
A presente fotocópia...
faca de documento...
SEDO
FUNARPEN
CURITIBA - PR **20** JAN. 2016
LÉGGY M. ROCHA BENSILVANO
NEIBE C. DE OLIVEIRA - DER. ROCHA
MICHELLE S. F. CARDOSO
BÁRBARA R. M. HIRPLE
VÂNIA C. S. VALERIO - GIBELIA L. R. DE PAZ

Comprovante de Inscrição e de Situação Cadastral

Contribuinte,

Confira os dados de Identificação da Pessoa Jurídica e, se houver qualquer divergência, providencie junto à RFB a sua atualização cadastral.

		REPÚBLICA FEDERATIVA DO BRASIL	
CADASTRO NACIONAL DA PESSOA JURÍDICA			
NÚMERO DE INSCRIÇÃO 84.880.137/0001-78 MATRIZ	COMPROVANTE DE INSCRIÇÃO E DE SITUAÇÃO CADASTRAL		DATA DE ABERTURA 31/10/1991
NOME EMPRESARIAL BATAGUACU CURITIBA PECAS P MAQUINAS LTDA - EPP			
TÍTULO DO ESTABELECIMENTO (NOME DE FANTASIA) BATAGUACU CURITIBA PECAS P TRATORES			
CÓDIGO E DESCRIÇÃO DA ATIVIDADE ECONÔMICA PRINCIPAL 46.61-3-00 - Comércio atacadista de máquinas, aparelhos e equipamentos para uso agropecuário; partes e peças			
CÓDIGO E DESCRIÇÃO DAS ATIVIDADES ECONÔMICAS SECUNDARIAS 33.14-7-12 - Manutenção e reparação de tratores agrícolas 33.14-7-16 - Manutenção e reparação de tratores, exceto agrícolas 46.62-1-00 - Comércio atacadista de máquinas, equipamentos para terraplenagem, mineração e construção; partes e peças 47.42-3-00 - Comércio varejista de material elétrico 47.41-5-00 - Comércio varejista de tintas e materiais para pintura 47.32-6-00 - Comércio varejista de lubrificantes 46.73-7-00 - Comércio atacadista de material elétrico 46.72-9-00 - Comércio atacadista de ferragens e ferramentas 45.20-0-01 - Serviços de manutenção e reparação mecânica de veículos automotores 47.44-0-01 - Comércio varejista de ferragens e ferramentas 45.30-7-01 - Comércio por atacado de peças e acessórios novos para veículos automotores 45.30-7-02 - Comércio por atacado de pneumáticos e câmaras-de-ar 45.30-7-03 - Comércio a varejo de peças e acessórios novos para veículos automotores 45.30-7-05 - Comércio a varejo de pneumáticos e câmaras-de-ar 46.69-9-99 - Comércio atacadista de outras máquinas e equipamentos não especificados anteriormente; partes e peças 77.31-4-00 - Aluguel de máquinas e equipamentos agrícolas sem operador 77.32-2-01 - Aluguel de máquinas e equipamentos para construção sem operador, exceto andaimes 77.32-2-02 - Aluguel de andaimes			
CÓDIGO E DESCRIÇÃO DA NATUREZA JURÍDICA 206-2 - SOCIEDADE EMPRESARIAL LIMITADA			
LOGRADOURO R GAL MARIO TOURINHO	NÚMERO 2497	COMPLEMENTO	
CEP 80.740-000	BAIRRO/DISTRITO CAMPINA SIQUEIRA	MUNICÍPIO CURITIBA	UF PR
ENDEREÇO ELETRÔNICO FINANCEIRO@TRATORPECAS.COM.BR	TELEFONE (41) 3303-1414		
ENTE FEDERATIVO RESPONSÁVEL (EFR) *****			
SITUAÇÃO CADASTRAL ATIVA		DATA DA SITUAÇÃO CADASTRAL 03/11/2005	
MOTIVO DE SITUAÇÃO CADASTRAL			
SITUAÇÃO ESPECIAL		DATA DA SITUAÇÃO ESPECIAL	





BATAGUAÇU CURITIBA
PEÇAS PARA TRATORES,
MÁQUINAS E EQUIPAMENTOS

Tel: (41) 3303-1414 – Fax: (41) 3303-1400
Rua Gal. Mario Tourinho, 2497 – CAMP.SIQUEIRA
CEP 80740-000 – Curitiba – Paraná
C.N.P.J. 84.880.137/0001-78
Inscrição Estadual 10186206 –22
Homepage: www.tratorpecas.com.br
E-mail: bataguacu@gmail.com

HUBER WARCO – CATERPILLAR – JCB – MICHIGAN – KOMATSU – CLARK – DRESSER – CNH
CASE – MASSEY FERGUSON – POCLAIN – MULLER – TEMA TERRA – HYSTER – VOLVO – FIAT



ANEXO VI

DECLARAÇÃO DE MICROEMPRESA OU EMPRESA DE PEQUENO PORTE

PREGÃO PRESENCIAL N° 13/2016

A empresa Bataguacu Curitiba peças para máquinas Ltda, CNPJ nº84.880.137/0001-78, sediada em Curitiba/PR, na rua General Mário Tourinho, nº2497, bairro Campina do Siqueira, CEP.80740-000, declara, sob as penas da lei, com base no artigo 3º da Lei Complementar nº 123 de 14/12/2006, que está enquadrada na definição de Empresa de pequeno porte (EPP).

Curitiba, 18 de abril de 2016

Bataguacu Curitiba Peças para Máqs. Ltda

Dante Luiz de Lara 137/0001-78
RG.3.463.548-0 SPP/PR
CPF. 428.305.089-04
Procurador

84 880 137/0001 78

**BATAGUAÇU CURITIBA - PEÇAS PARA
MÁQUINAS LTDA.**

Rua Gal. Mário Tourinho, 2497
Campina do Siqueira
80740-000 Curitiba (PR)

[Handwritten signatures and initials]

[Handwritten mark]



MINISTÉRIO DA FAZENDA
Secretaria da Receita Federal do Brasil
Procuradoria-Geral da Fazenda Nacional



CERTIDÃO NEGATIVA DE DÉBITOS RELATIVOS AOS TRIBUTOS FEDERAIS E À DÍVIDA ATIVA DA UNIÃO

Nome: **BATAGUACU CURITIBA PECAS P MAQUINAS LTDA - EPP**
CNPJ: **84.880.137/0001-78**

Ressalvado o direito de a Fazenda Nacional cobrar e inscrever quaisquer dívidas de responsabilidade do sujeito passivo acima identificado que vierem a ser apuradas, é certificado que não constam pendências em seu nome, relativas a créditos tributários administrados pela Secretaria da Receita Federal do Brasil (RFB) e a inscrições em Dívida Ativa da União junto à Procuradoria-Geral da Fazenda Nacional (PGFN).

Esta certidão é válida para o estabelecimento matriz e suas filiais e, no caso de ente federativo, para todos os órgãos e fundos públicos da administração direta a ele vinculados. Refere-se à situação do sujeito passivo no âmbito da RFB e da PGFN e abrange inclusive as contribuições sociais previstas nas alíneas 'a' a 'd' do parágrafo único do art. 11 da Lei nº 8.212, de 24 de julho de 1991.

A aceitação desta certidão está condicionada à verificação de sua autenticidade na Internet, nos endereços <<http://www.receita.fazenda.gov.br>> ou <<http://www.pgfn.fazenda.gov.br>>.

Certidão emitida gratuitamente com base na Portaria Conjunta RFB/PGFN nº 1.751, de 02/10/2014.
Emitida às 11:22:52 do dia 17/11/2015 <hora e data de Brasília>.
Válida até 15/05/2016.

Código de controle da certidão: **A705.E1B.D.6ACF.6D2C**
Qualquer rasura ou emenda invalidará este documento.

[Assinaturas manuscritas]

[Assinatura manuscrita]



Estado do Paraná
Secretaria de Estado da Fazenda
Coordenação da Receita do Estado



Certidão Negativa
de Débitos Tributários e de Dívida Ativa Estadual
Nº 014379293-50

Certidão fornecida para o CNPJ/MF: **84.880.137/0001-78**
Nome: **BATAGUACU CURITIBA PECAS P/ MAQUINAS LTDA**

Ressalvado o direito da Fazenda Pública Estadual inscrever e cobrar débitos ainda não registrados ou que venham a ser apurados, certificamos que, verificando os registros da Secretaria de Estado da Fazenda, constatamos não existir pendências em nome do contribuinte acima identificado, nesta data.

Obs.: Esta Certidão engloba todos os estabelecimentos da empresa e refere-se a débitos de natureza tributária e não tributária, bem como ao descumprimento de obrigações tributárias acessórias.

Válida até 06/07/2016 - Fornecimento Gratuito

A autenticidade desta certidão deverá ser confirmada via Internet
www.fazenda.pr.gov.br



**PREFEITURA MUNICIPAL DE CURITIBA
SECRETARIA MUNICIPAL DE FINANÇAS
DEPARTAMENTO DE CONTROLE FINANCEIRO**

CERTIDÃO NEGATIVA DE TRIBUTOS E OUTROS DÉBITOS MUNICIPAIS

CONTRIBUINTE: BATAGUACU CURITIBA PEC P/MAQ LTDA

CNPJ: 84.880.137/0001-78

INSCRIÇÃO MUNICIPAL: 254538-9

ENDEREÇO: R. GENERAL MARIO TOURINHO, 2497 - CAMPINA DO SIQUEIRA, CURITIBA, PR

FINALIDADE: VERIFICAÇÃO

É expedida esta CERTIDÃO NEGATIVA DE TRIBUTOS E OUTROS DÉBITOS MUNICIPAIS, em nome do sujeito passivo inscritos ou não em Dívida Ativa, até a presente data.

A certidão expedida em nome de Pessoa Jurídica abrange todos os estabelecimentos cadastrados no Município de Curitiba.

Certidão expedida com base no Decreto nº 670/2012, de 30/04/2012.

Esta certidão compreende os Tributos Mobiliários (Imposto sobre Serviços - ISS), Imobiliários (Imposto Predial Territorial Urbano - IPTU, Imposto sobre a Transmissão de Bens Imóveis Inter-vivos - ITBI e Contribuição de Melhoria), Taxas de Serviços e pelo Poder de Polícia e outros débitos municipais.

CERTIDÃO Nº: 65783/2016

EMITIDA EM: 11/03/2016

VÁLIDA ATÉ: 08/07/2016

CÓDIGO DE AUTENTICIDADE DA CERTIDÃO: F749.38B4.84AC.42EE-1.B274.EF7D.E9B5.DB1E-7

A autenticidade desta certidão deverá ser confirmada na página da Prefeitura Municipal de Curitiba, na Internet, no endereço <http://www.curitiba.pr.gov.br> - link: Secretarias / Finanças.

Reserva-se a Fazenda Municipal, o direito de cobrar dívidas posteriormente constatadas, mesmo as referentes a períodos compreendidos nesta.

Certidão expedida pela internet gratuitamente.



Certificado de Regularidade do FGTS - CRF

Inscrição: 84880137/0001-78
Razão Social: BATAGUACIU CURITIBA PECAS P MAQUINAS LTDA
Nome Fantasia: BATAGUACIU CURITIBA PECAS P TRATORES
Endereço: RUA GAL MIARIO TOURINHO 2497 / CAMPINA SIQUEIRA / CURITIBA / PR / 80740-000

A Caixa Econômica Federal, no uso da atribuição que lhe confere o Art. 7, da Lei 8.036, de 11 de maio de 1990, certifica que, nesta data, a empresa acima identificada encontra-se em situação regular perante o Fundo de Garantia do Tempo de Serviço - FGTS.

O presente Certificado não servirá de prova contra cobrança de quaisquer débitos referentes a contribuições e/ou encargos devidos, decorrentes das obrigações com o FGTS.

Validade: 07/04/2016 a 06/05/2016

Certificação Número: 2016040701431026400688

Informação obtida em 09/04/2016, às 10:00:43.

A utilização deste Certificado para os fins previstos em Lei está condicionada à verificação de autenticidade no site da Caixa: www.caixa.gov.br

[Handwritten signatures and marks]

[Handwritten mark]



PODER JUDICIÁRIO
JUSTIÇA DO TRABALHO



CERTIDÃO NEGATIVA DE DÉBITOS TRABALHISTAS

Nome: BATAGUACU CURITIBA PECAS P MAQUINAS LTDA - EPP (MATRIZ E FILIAIS)

CNPJ: 84.880.137/0001-78

Certidão n°: 1868550/2016

Expedição: 05/01/2016, às 14:48:28

Validade: 02/07/2016 - 180 (cento e oitenta) dias, contados da data de sua expedição.

Certifica-se que **BATAGUACU CURITIBA PECAS P MAQUINAS LTDA - EPP (MATRIZ E FILIAIS)**, inscrito(a) no CNPJ sob o n° 84.880.137/0001-78, **NÃO CONSTA** do Banco Nacional de Devedores Trabalhistas.

Certidão emitida com base no art. 642-A da Consolidação das Leis do Trabalho, acrescentado pela Lei n° 12.440, de 7 de julho de 2011, e na Resolução Administrativa n° 1470/2011 do Tribunal Superior do Trabalho, de 24 de agosto de 2011.

Os dados constantes desta Certidão são de responsabilidade dos Tribunais do Trabalho e estão atualizados até 2 (dois) dias anteriores à data da sua expedição.

No caso de pessoa jurídica, a Certidão atesta a empresa em relação a todos os seus estabelecimentos, agências ou filiais.

A aceitação desta certidão condiciona-se à verificação de sua autenticidade no portal do Tribunal Superior do Trabalho na Internet (<http://www.tst.jus.br>).

Certidão emitida gratuitamente.

INFORMAÇÃO IMPORTANTE

Do Banco Nacional de Devedores Trabalhistas constam os dados necessários à identificação das pessoas naturais e jurídicas inadimplentes perante a Justiça do Trabalho quanto às obrigações estabelecidas em sentença condenatória transitada em julgado ou em acordos judiciais trabalhistas, inclusive no concernente aos recolhimentos previdenciários, a honorários, a custas, a emolumentos ou a recolhimentos determinados em lei; ou decorrentes de execução de acordos firmados perante o Ministério Público do Trabalho ou Comissão de Conciliação Prévia.

REPÚBLICA FEDERATIVA DO BRASIL

COMARCA DE CURITIBA

1º OFÍCIO DO DISTRIBUIDOR, PART. E CONTADOR JUDICIAL DO FORO CENTRAL DA COMARCA DA REGIÃO METROPOLITANA DE CURITIBA RUA PADRE ANCHIETA, 1287 • FONE/FAX: (41) 3027-5253 FORUM DAS VARAS DA FAZENDA PUBLICA • BIGORRILHO • CEP 80730-000 www.1distribuidorcuritiba.com.br



ESTADO DO PARANÁ

EMPREGADOS JURAMENTADOS

MAURI TOZO SANDRA LUCIA PELIKI LUIZ CARLOS KOFANOVSKI ISABEL ANGELA WYPYCH MARIANY BEATRIZ DA SILVA SCAPINELI CHRISTIANNE SOARES KARINA BÁVARO ALVES THIAGO DA SILVA VIRISSIMO

PEDIDO DE CERTIDÕES

CENTRAL DE CERTIDÕES • FONE: (41) 3223-8915 RUA XV DE NOVEMBRO, 362 • 2º AND. • CJ 202 • CEP: 80020-923 EDIFÍCIO DO FÓRUM CÍVEL AV. CÂNDIDO DE ABREU, 535 • TÉRREO • CEP 80530-906

JOSÉ BORGES DA CRUZ FILHO TITULAR

RECUPERAÇÃO JUDICIAL * FALÊNCIA * CONCORDATA * CRIME * CÍVEL VARAS CRIMINAIS • VARAS DA FAZENDA • VARAS DA FAMÍLIA • VARAS DE EXECUÇÕES FISCAIS DO ESTADO E DO MUNICÍPIO • REGISTROS PÚBLICOS • TRIBUNAL DO JURI TABELIONATOS • JUIZADO ESPECIAL CÍVEL, CRIMINAL E DA FAZENDA



fls. 1

CERTIDÃO

CERTIFICO, a pedido de parte interessada, que revendo os livros de distribuicoes FALENCIAS, CONCORDATAS, RECUPERACAO JUDICIAL, E EXTRAJUDICIAL, (istentes neste Cartorio, dos mesmos nao consta qualquer acao contra:

BATAQUACU CURITIBA PECAS PARA MAQUINAS LTDA.

CNPJ.84.880.137/0001-78. -

no periodo de 18 de marco de 1963 (data da instalacao deste Cartorio) (Lei No.4.677, de 29/12/62), ate a presente data.

O REFERIDO E' VERDADE E DOU FE'.

Curitiba, 3 de marco de 2016..

Handwritten signature of Mauri Tozo

MAURI TOZO Escrevente Juramentado

Tabletary stamp: Tabelionato e Registro Civil de Santa Quitéria, Curitiba-PR, 21 MAR 2016, FUNARPEN, LOECY M. ROCHA, NEIDE C. DE OLIVEIRA, MICHELLE S. F. CARDOSO, SANDRA R. M. HIPPLER, VANIA C. S. VZ. ERIC, FHX39775

CUSTAS: R\$ 28,20 EMITIDA POR: FERNANDA

Handwritten mark

Handwritten mark



BATAGUAÇU CURITIBA
PEÇAS PARA TRATORES,
MÁQUINAS E EQUIPAMENTOS

Tel: (41) 3303-1414 – Fax: (41) 3303-1400
Rua Gal. Mario Tourinho, 2497 – CAMP.SIQUEIRA
CEP 80740-000 – Curitiba – Paraná
C.N.P.J. 84.880.137/0001-78
Inscrição Estadual 10186206 –22
Homepage: www.tratorpecas.com.br
E-mail: bataguacu@gmail.com

HUBER WARCO – CATERPILLAR – JCB – MICHIGAN – KOMATSU – CLARK – DRESSER – CNH
CASE – MASSEY FERGUSON – POCLAIN – MULLER – TEMA TERRA – HYSTER – VOLVO – FIAT



ANEXO IV

**DECLARAÇÃO EM CUMPRIMENTO DO DISPOSTO NO INCISO XXXIII DO ARTIGO 7º
DA CONSTITUIÇÃO FEDERAL**

PREGÃO PRESENCIAL Nº 13/2016

A empresa Bataguacu Curitiba peças para máquinas Ltda, inscrita no CNPJ n.84.880.137/0001-78, por intermédio de seu representante legal, Sr. Dante Luiz de Lara, portador da Carteira de Identidade n.3.463.548-0 SSP/PR, CPF n.428.305.089-04, DECLARA, para fins do disposto no inciso V, do art. 27, da Lei 8.666/93, acrescido pela Lei 9.854, de 27 de outubro de 1999, que não emprega menor de dezoito anos em trabalho noturno, perigoso ou insalubre e não emprega menor de dezesseis anos, declaramos ainda que tomamos conhecimento de todas as informações contidas neste edital e em seus anexos, e que inexistem fatos supervenientes impeditivos para nossa habilitação no presente processo licitatório.

Ressalva:

Emprega menor, a partir de quatorze anos, na condição de aprendiz () sim (X) não.

Curitiba, 18 de abril de 2016.

Bataguacu Curitiba Peças para Máqs. Ltda.

Dante Luiz de Lara
CNPJ n.84.880.137/0001-78
RG.3.463.548-0 SSP/PR
CPF. 428.305.089-04
Procurador

84 880 137/0001 78

**BATAGUAÇU CURITIBA - PEÇAS PARA
MÁQUINAS LTDA.**

Rua Gal. Mário Tourinho, 2497
Campina do Siqueira
80740-000 Curitiba (PR)



BATAGUAÇU CURITIBA
PEÇAS PARA TRATORES,
MÁQUINAS E EQUIPAMENTOS

Tel: (41) 3303-1414 – Fax: (41) 3303-1400
Rua Gal. Mario Tourinho, 2497 – CAMP.SIQUEIRA
CEP 80740-000 – Curitiba – Paraná
C.N.P.J. 84.880.137/0001-78
Inscrição Estadual 10186206 –22
Homepage: www.tratorpecas.com.br
E-mail: bataguacu@gmail.com

HUBER WARCO – CATERPILLAR – JCB – MICHIGAN – KOMATSU – CLARK – DRESSER – CNH
CASE – MASSEY FERGUSON – POCLAIN – MULLER – TEMA TERRA – HYSTER – VOLVO – FIAT



ANEXO VIII

DECLARAÇÃO DE COMPROMISSO E IDONEIDADE

PREGÃO PRESENCIAL Nº 13/2016

Declaração de Compromisso e Idoneidade

A Bataguacu Curitiba peças para máquinas Ltda, inscrita no CNPJ/MF nº.84.880.137/0001-78, por intermédio do seu representante legal abaixo assinado, declara sob as penalidades da lei, para fins de participação no Pregão Presencial nº13/2015

Que:

- os documentos que compõem o edital foram colocados à disposição e tomou conhecimento de todas as informações;
- não se encontra declarada inidônea para licitar ou contratar com órgãos da Administração Pública Federal, Estadual, Municipal e do Distrito Federal; e
- inexistem fatos impeditivos à sua habilitação, estando ciente da obrigatoriedade de declarar ocorrências posteriores.

Curitiba, 18 de abril de 2016.

Bataguacu Curitiba Peças para Máqs. Ltda

Dante Luiz de ~~para~~ 84.880.137/0001-78
RG.3.463.548-0 SPP/PR
CPF. 428.305.089-04
Procurador

84 880 137/0001 78

**BATAGUAÇU CURITIBA - PEÇAS PARA
MÁQUINAS LTDA.**

Rua Gal. Mário Tourinho, 2497
Campina do Siqueira
80740-000 Curitiba (PR)



BATAGUAÇU CURITIBA
PEÇAS PARA TRATORES,
MÁQUINAS E EQUIPAMENTOS

Tel: (41) 3303-1414 – Fax: (41) 3303-1400
Rua Gal. Mario Tourinho, 2497 – CAMP.SIQUEIRA
CEP 80740-000 – Curitiba – Paraná
C.N.P.J. 84.880.137/0001-78
Inscrição Estadual 10186206 –22
Homepage: www.tratorpecas.com.br
E-mail: bataguacu@gmail.com

HUBER WARCO – CATERPILLAR – JCB – MICHIGAN – KOMATSU – CLARK – DRESSER – CNH
CASE – MASSEY FERGUSON – POCLAIN – MULLER – TEMA TERRA – HYSTER – VOLVO – FIAT



ANEXO IX

DECLARAÇÃO DE INEXISTÊNCIA DE IMPEDIMENTO LEGAL PARA LICITAR

PREGÃO PRESENCIAL Nº 13/2016

A Bataguacu Curitiba peças para máquinas Ltda, inscrita no CNPJ/MF nº.84.880.137/0001-78, por intermédio do seu representante legal abaixo assinado, declara sob as penalidades da lei, para fins de participação no Pregão Presencial nº 13/2015 que:

- Não apresenta nenhum impedimento legal para licitar ou contratar com o Poder Público, inclusive por meio de seus representantes legais, responsáveis técnicos ou que possuam qualquer vínculo com a empresa, para o objeto do certame.

Curitiba, 18 de abril de 2016.

Bataguacu Curitiba Peças para Máqs. Ltda.

Dante Luiz de Lara

RG.3.463.548-0-SP-PR 0001-78

CPF. 428.305.089-04

Procurador

84 880 137/0001 78

**BATAGUAÇU CURITIBA - PEÇAS PARA
MÁQUINAS LTDA.**

Rua Gal. Mário Tourinho, 2497
Campina do Siqueira
80740-000 Curitiba (PR)

[Handwritten signatures and initials]



ESTADO DO PARANÁ
PREFEITURA MUNICIPAL SIQUEIRA CAMPOS
Relatório de Comprovante de Abertura de Processos

Página 1 / 1

Data: 18/04/2016

Filtros aplicados ao relatório

Número do processo: 1362.0000440/2016

Número do processo: 1362.0000440/2016

Solicitação: 2 - LICITAÇÕES

Beneficiário:

Requerente: 9248 - EDSON L. CORREA PECAS EIRELI - EPP

Endereço: Avenida MARGINAL N° 02101 - CEP: 84940-000

Complemento: SALA 01 3571-1919

Loteamento:

Telefone:

E-mail:

Local da protocolização: 001.000.000 - Prefeitura Municipal de Siqueira Campos

Protocolado por: Juliana Rosa

Situação: Não analisado

Condomínio:

Celular:

Número único: 211.248.VGY-53

CPF do beneficiário:

CNPJ do requerente: 15.007.470/0001-54

Bairro: BOA VISTA

Município: Siqueira Campos - PR

Fax:

Procedência: Interna

Prioridade: Normal

18/04/2016 08:51

Previsto para: 18/04/2016 08:51

Concluído em:

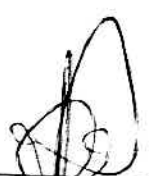
Juliana Rosa
(Protocolado por)

EDSON L. CORREA PECAS EIRELI - EPP
(Requerente)



Hora: 08:51:40

PREFEITURA MUNICIPAL DE SIQUEIRA CAMPOS

Estado do Paraná

Rua Marechal Deodoro, 1837 - Fone / Fax (43) 3571-1122

Cep 84940-000 - Siqueira Campos - PR

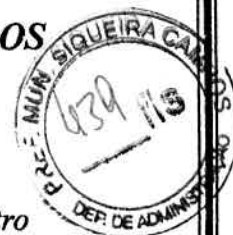

Departamento Fazenda Divisão de Tributação, Fiscalização e Cadastro

ALVARÁ DE LOCALIZAÇÃO E FUNCIONAMENTO

INSC. MUNICIPAL
98006321

EXERCICIO
2016

A PREFEITURA MUNICIPAL DE SIQUEIRA CAMPOS, CONFORME A LEI N. 500/2010 CONCEDE ALVARÁ DE LICENÇA PARA FUNCIONAMENTO

PROTOCOLO
RP- 0195/12

NOME / RAZÃO SOCIAL

EDSON L. CORREA PECAS EIRELI - EPP

NOME FANTASIA

"AUTO PECAS TRUCK DIESEL"

ENDEREÇO

AVENIDA MARGINAL, 02101 SALA 01 3571-1919

BAIRRO :

BOA VISTA

C.N.P.J. / CPF Ns

15.007.470/0001-54

VALIDADE

31/12/2016

INSCRIÇÃO ESTADUAL

90585423-23

RAMOS DE ATIVIDADES

- 4530703 COMÉRCIO A VAREJO DE PEÇAS E ACESSÓRIOS NOVOS PARA VEÍCULOS AUTOMOTORES
- 4530705 COMÉRCIO A VAREJO DE PNEUMÁTICOS E CÂMARAS-DE-AIR
- 4530704 COMÉRCIO A VAREJO DE PEÇAS E ACESSÓRIOS USADOS PARA VEÍCULOS AUTOMOTORES
- 4520001 SERVIÇOS DE MANUTENÇÃO E REPARAÇÃO MECÂNICA DE VEÍCULOS AUTOMOTORES

FICA O MESMO SUJEITO AS EXIGÊNCIAS CONSTANTES EM LEI, SOB PENA DE SUSPENSÃO DE SUAS ATIVIDADES E DEMAIS FINALIDADES LEGAIS SERÁ ABRIGATÓRIO NOVA LICENÇA TODA VEZ QUE OCORREREM MODIFICAÇÕES NAS CARACTERÍSTICAS DO ESTABELECIMENTO.

Siqueira Campos(PR), 1 de Abril de 2016.

CONFERE O ORIGIN

ANGELICA O. SILVA RODRIGUES
Chefe de Tributação

MANTER AFIXADO EM LOCAL VISÍVEL



Comprovante de Inscrição e de Situação Cadastral

Contribuinte,

Confira os dados de Identificação da Pessoa Jurídica e, se houver qualquer divergência, providencie junto à RFB a sua atualização cadastral.

		REPÚBLICA FEDERATIVA DO BRASIL	
CADASTRO NACIONAL DA PESSOA JURÍDICA			
NÚMERO DE INSCRIÇÃO 15.007.470/0001-54 MATRIZ	COMPROVANTE DE INSCRIÇÃO E DE SITUAÇÃO CADASTRAL		DATA DE ABERTURA 30/01/2012
NOME EMPRESARIAL EDSON L. CORREA PECAS EIRELI - EPP			
TÍTULO DO ESTABELECIMENTO (NOME DE FANTASIA) AUTO PECAS TRUCK DIESEL			
CÓDIGO E DESCRIÇÃO DA ATIVIDADE ECONÔMICA PRINCIPAL 45.30-7-03 - Comércio a varejo de peças e acessórios novos para veículos automotores			
CÓDIGO E DESCRIÇÃO DAS ATIVIDADES ECONÔMICAS SECUNDÁRIAS 45.30-7-05 - Comércio a varejo de pneumáticos e câmaras-de-ar 45.30-7-04 - Comércio a varejo de peças e acessórios usados para veículos automotores 45.20-0-01 - Serviços de manutenção e reparação mecânica de veículos automotores			
CÓDIGO E DESCRIÇÃO DA NATUREZA JURÍDICA 230-5 - EMPRESA INDIVIDUAL DE RESP.LIMITADA (DE NATUREZA EMPRESÁRIA)			
LOGRADOURO AV MARGINAL	NÚMERO 2101	COMPLEMENTO SALA 01	
CEP 84.940-000	BAIRRO/DISTRITO BOA VISTA	MUNICÍPIO SIQUEIRA CAMPOS	UF PR
ENDEREÇO ELETRÔNICO		TELEFONE (43) 3571-1919	
ENTE FEDERATIVO RESPONSÁVEL (EFR) *****			
SITUAÇÃO CADASTRAL ATIVA		DATA DA SITUAÇÃO CADASTRAL 30/01/2012	
MOTIVO DE SITUAÇÃO CADASTRAL			
SITUAÇÃO ESPECIAL *****		DATA DA SITUAÇÃO ESPECIAL *****	

Aprovado pela Instrução Normativa RFB nº 1.470, de 30 de maio de 2014.

Emitido no dia **15/04/2016** às **12:50:31** (data e hora de Brasília).

Página: 1/1

Consulta QSA / Capital Social

Voltar



MINISTÉRIO DA FAZENDA
Secretaria da Receita Federal do Brasil
Procuradoria-Geral da Fazenda Nacional



CERTIDÃO NEGATIVA DE DÉBITOS RELATIVOS AOS TRIBUTOS FEDERAIS E À DÍVIDA ATIVA DA UNIÃO

Nome: **EDSON L. CORREA PECAS EIRELI - EPP**
CNPJ: **15.007.470/0001-54**

Ressalvado o direito de a Fazenda Nacional cobrar e inscrever quaisquer dívidas de responsabilidade do sujeito passivo acima identificado que vierem a ser apuradas, é certificado que não constam pendências em seu nome, relativas a créditos tributários administrados pela Secretaria da Receita Federal do Brasil (RFB) e a inscrições em Dívida Ativa da União junto à Procuradoria-Geral da Fazenda Nacional (PGFN).

Esta certidão é válida para o estabelecimento matriz e suas filiais e, no caso de ente federativo, para todos os órgãos e fundos públicos da administração direta a ele vinculados. Refere-se à situação do sujeito passivo no âmbito da RFB e da PGFN e abrange inclusive as contribuições sociais previstas nas alíneas 'a' a 'd' do parágrafo único do art. 11 da Lei nº 8.212, de 24 de julho de 1991.

A aceitação desta certidão está condicionada à verificação de sua autenticidade na Internet, nos endereços <<http://www.receita.fazenda.gov.br>> ou <<http://www.pgfn.fazenda.gov.br>>.

Certidão emitida gratuitamente com base na Portaria Conjunta RFB/PGFN nº 1.751, de 02/10/2014.
Emitida às 09:24:42 do dia 29/03/2016 <hora e data de Brasília>.
Válida até 25/09/2016.

Código de controle da certidão: **EB34.40F2.81E7.EC38**
Qualquer rasura ou emenda invalidará este documento.

Handwritten signatures and initials at the bottom right of the page.



Certidão Negativa
de Débitos Tributários e de Dívida Ativa Estadual
Nº 014469043-56

Certidão fornecida para o CNPJ/MF: **15.007.470/0001-54**

Nome: **EDSON L CORREA PECAS EIRELI - EPP**

Ressalvado o direito da Fazenda Pública Estadual inscrever e cobrar débitos ainda não registrados ou que venham a ser apurados, certificamos que, verificando os registros da Secretaria de Estado da Fazenda, constatamos não existir pendências em nome do contribuinte acima identificado, nesta data.

Obs.: Esta Certidão engloba todos os estabelecimentos da empresa e refere-se a débitos de natureza tributária e não tributária, bem como ao descumprimento de obrigações tributárias acessórias.

Válida até 27/07/2016 - Fornecimento Gratuito

A autenticidade desta certidão deverá ser confirmada via Internet
www.fazenda.pr.gov.br

Comprovante de Inscrição Cadastral - CICAD

Inscrição no CAD/ICMS 90585423-23	Inscrição CNPJ 15.007.470/0001-54	Início das Atividades 02/2012
Empresa / Estabelecimento		
Nome Empresarial EDSON L CORREA PECAS EIRELI - EPP		
Título do Estabelecimento AUTO PECAS TRUCK DIESEL		
Endereço do Estabelecimento AV MARGINAL, 2101, SALA 01 - BOA VISTA - CEP 84940-000 FONE: (43) 3571-1919		
Município de Instalação SIQUEIRA CAMPOS - PR, DESDE 02/2012 (Estabelecimento Matriz)		



Qualificação	
Situação Atual	ATIVO - SIMPLES NACIONAL / SIMPLES NACIONAL - PRAZO NAO APLICAVEL, DESDE 02/2012
Natureza Jurídica	230-5 - EMPRESA INDIVIDUAL DE RESPONSABILIDADE LIMITADA (EIRELI)
Atividade Econômica Principal do Estabelecimento	4530-7/03 - COMERCIO A VAREJO DE PECAS E ACESSORIOS NOVOS PARA VEICULOS AUTOMOTORES
Atividade(s) Econômica(s) Secundária(s) do Estabelecimento	4530-7/04 - COMERCIO A VAREJO DE PECAS E ACESSORIOS USADOS PARA VEICULOS AUTOMOTORES 4530-7/05 - COMERCIO A VAREJO DE PNEUMATICOS E CAMARAS-DE-AR

Quadro Societário			
Tipo	Inscrição	Nome Completo / Nome Empresarial	Qualificação
CPF	482.918.119-20	EDSON LUIZ CORREA	TITULAR PESSOA FÍSICA

Este CICAD tem validade até 29/04/2016.

Os dados cadastrais deste estabelecimento poderão ser confirmados via Internet www.fazenda.pr.gov.br



Estado do Paraná
Secretaria de Estado da Fazenda
Coordenação da Receita do Estado

CAD/ICMS Nº 90585423-23

Emitido Eletronicamente via Internet
30/03/2016 10:22:34

Dados transmitidos de forma segura
Tecnologia CELEPAR

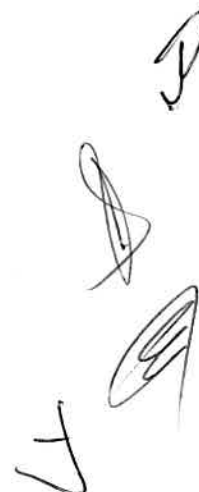



CERTIDÃO NEGATIVA DE DÉBITOS



Nome / Razão Social

EDSON L. CORREA PECAS EIRELI - EPP CNPJ: 15.007.470/0001-54

Aviso

Sem débitos pendentes até a presente data.

Comprovação Junto à

Finalidade

Mensagem

Certificamos que até a presente data não constam débitos tributários relativo ao cadastro econômico com a localização abaixo descrita.

A Fazenda Municipal se reserva o direito de cobrar débitos que venham a ser constatados, mesmo se referentes a períodos compreendidos nesta certidão.

Inscrição

Econômico: 99006321 - COMÉRCIO A VAREJO DE PEÇAS E ACESSÓRIOS NOVOS PARA VEÍCULOS
Endereço: Avenida MARGINAL, 02101 - Bairro BOA VISTA - Compl. SALA 01 3571-1919 - CEP 84940000

Código de Controle

DCD12V3MFBTS7771

A validade do documento pode ser consultada no site da prefeitura por meio do código de controle informado.
<http://siqueiracampos.gov.br>

Siqueira Campos (PR), 01 de Abril de 2016



CERTIDÃO NEGATIVA DE DÉBITOS



Nome / Razão Social _____

EDSON L. CORREA PECAS EIRELI - EPP CNPJ: 15.007.470/0001-54

Aviso _____

Sem débitos pendentes até a presente data.

Comprovação Junto à _____

Finalidade _____

Mensagem _____

Certificamos que até a presente data não constam débitos tributários relativos às inscrições abaixo caracterizadas.

A Fazenda Municipal se reserva o direito de cobrar débitos que venham a ser constatados, mesmo se referentes a períodos compreendidos nesta certidão.

Inscrições _____

Contribuinte: 8511 - EDSON L. CORREA PECAS EIRELI - EPP

Endereço: Avenida MARGINAL, 02101 - Bairro BOA VISTA - Compl. SALA 01 3571-1919 - CEP 84.940-000

Econômico: 99006321 - COMÉRCIO A VAREJO DE PEÇAS E ACESSÓRIOS NOVOS PARA VEÍCULOS AUTOMOTORES

Endereço: Avenida MARGINAL, 02101 - Bairro BOA VISTA - Compl. SALA 01 3571-1919 - CEP 84.940-000

Código de Controle _____

DCA105JSQXTS4481

A validade do documento pode ser consultada no site da prefeitura por meio do código de controle informado.
<http://siqueiracampos.gov.br>

Siqueira Campos (PR), 18 de Abril de 2016

IMPRIMIR

VOLTAR

CAIXA
CAIXA ECONÔMICA FEDERAL



Certificado de Regularidade do FGTS - CRF

Inscrição: 15007470/0001-54
Razão Social: EDSON L CORREA PEÇAS ME
Nome Fantasia: AUTO PEÇAS TRUCK DIESEL
Endereço: AV MARGINAL 2101 SALA 01 / BOA VISTA / SIQUEIRA CAMPOS / PR / 84940-000

A Caixa Econômica Federal, no uso da atribuição que lhe confere o Art. 7, da Lei 8.036, de 11 de maio de 1990, certifica que, nesta data, a empresa acima identificada encontra-se em situação regular perante o Fundo de Garantia do Tempo de Serviço - FGTS.

O presente Certificado não servirá de prova contra cobrança de quaisquer débitos referentes a contribuições e/ou encargos devidos, decorrentes das obrigações com o FGTS.

Validade: 07/04/2016 a 06/05/2016

Certificação Número: 2016040702340287950051

Informação obtida em 15/04/2016, às 14:18:14.

A utilização deste Certificado para os fins previstos em Lei está condicionada à verificação de autenticidade no site da Caixa:
www.caixa.gov.br

B

S

J A

~~E~~



PODER JUDICIÁRIO
JUSTIÇA DO TRABALHO



CERTIDÃO NEGATIVA DE DÉBITOS TRABALHISTAS

Nome: EDSON L. CORREA PECAS EIRELI - EPP (MATRIZ E FILIAIS)
 CNPJ: 15.007.470/0001-54
 Certidão nº: 36093159/2016
 Expedição: 15/04/2016, às 13:01:48
 Validade: 11/10/2016 - 180 (cento e oitenta) dias, contados da data de sua expedição.

Certifica-se que **EDSON L. CORREA PECAS EIRELI - EPP (MATRIZ E FILIAIS)**, inscrito(a) no CNPJ sob o nº **15.007.470/0001-54**, **NÃO CONSTA** do Banco Nacional de Devedores Trabalhistas.

Certidão emitida com base no art. 642-A da Consolidação das Leis do Trabalho, acrescentado pela Lei nº 12.440, de 7 de julho de 2011, e na Resolução Administrativa nº 1470/2011 do Tribunal Superior do Trabalho, de 24 de agosto de 2011.

Os dados constantes desta Certidão são de responsabilidade dos Tribunais do Trabalho e estão atualizados até 2 (dois) dias anteriores à data da sua expedição.

No caso de pessoa jurídica, a Certidão atesta a empresa em relação a todos os seus estabelecimentos, agências ou filiais.

A aceitação desta certidão condiciona-se à verificação de sua autenticidade no portal do Tribunal Superior do Trabalho na Internet (<http://www.tst.jus.br>).

Certidão emitida gratuitamente.

INFORMAÇÃO IMPORTANTE

Do Banco Nacional de Devedores Trabalhistas constam os dados necessários à identificação das pessoas naturais e jurídicas inadimplentes perante a Justiça do Trabalho quanto às obrigações estabelecidas em sentença condenatória transitada em julgado ou em acordos judiciais trabalhistas, inclusive no concernente aos recolhimentos previdenciários, a honorários, a custas, a emolumentos ou a recolhimentos determinados em lei; ou decorrentes de execução de acordos firmados perante o Ministério Público do Trabalho ou Comissão de Conciliação Prévia.



ESTADO DO PARANÁ

PODER JUDICIÁRIO

COMARCA DE SIQUEIRA CAMPOS
CARTÓRIO DO DISTRIBUIDOR E ANEXOS
SIMEI MUZZA DE FREITAS
DISTRIBUIDOR



Rua Rio Grande do Norte, 1.932 – Santa Izabel - Siqueira Campos - PR - CEP: 84.940-000 - Fone: (OXX43) - 3571-1291

“CERTIDÃO”

CERTIFICO, a pedido verbal de parte interessada, que revendo em Cartório, os livros e demais papéis a meu cargo, verifiquei que **NADA CONSTA** com referência a **DISTRIBUIÇÃO DE FALENCIA** onde figura como requerida a empresa **EDSON L. CORREA PEÇAS ME**, sob o CNJP nº 15.007.470/0001-54, com sede neste Município e Comarca.

O REFERIDO É VERDADE E DOU FÉ.

DADO e PASSADO nesta cidade e Comarca de Siqueira Campos, Estado do Paraná, aos 30 de março de 2016. Eu, Escrevente do Distribuidor e Anexos, que o digitei, conferi e subscrevi.

Josiane Gomes Nogueira
**JOSIANE GOMES NOGUEIRA
ESCREVENTE JURAMENTADA**

LBS
**CONFERE COM
O ORIGINAL**

J *R* *A*
**COMARCA DE SIQUEIRA CAMPOS
DISTRIBUIDOR E ANEXOS
RUA PARANÁ, 2005
FONE/FAX: (43) 3571-1291
SIMEI MUZZA DE FREITAS
DISTRIBUIDOR
CEP: 84940-000**



ESTADO DO PARANÁ

PODER JUDICIÁRIO

COMARCA DE SIQUEIRA CAMPOS
CARTÓRIO DO DISTRIBUIDOR E ANEXOS
SIMEI MUZZA DE FREITAS
DISTRIBUIDOR



Rua Rio Grande do Norte, 1.932 - Santa Izabel - Siqueira Campos - PR - CEP: 84.940-000 - Fone: (OXX43) - 3571-1291

"CERTIDÃO"

CERTIFICO, a pedido verbal de parte interessada, que revendo em Cartório, os livros e demais papéis a meu cargo, verifiquei que **NADA CONSTA** com referência a **DISTRIBUIÇÃO DE CONCORDATA** onde figura como requerida a empresa **EDSON L. CORREA PEÇAS ME**, sob o CNJP nº 15.007.470/0001-54, com sede neste Município e Comarca.

O REFERIDO É VERDADE E DOU FÉ.

DADO e PASSADO nesta cidade e Comarca de Siqueira Campos, Estado do Paraná, aos 30 de março de 2016. Eu, *Josiane Gomes Nogueira* Escrevente do Distribuidor e Anexos, que o digitei, conferi e subscrevi.

**JOSIANE GOMES NOGUEIRA
ESCREVENTE JURAMENTADA**

JOS
**CONFERE COM
O ORIGINAL**

[Handwritten marks]
**COMARCA DE SIQUEIRA CAMPOS
DISTRIBUIDOR E ANEXOS
RUA PARANÁ, 2005
FONE/FAX: (43) 3571-1291
SIMEI MUZZA DE FREITAS
DISTRIBUIDOR
CEP: 84940-000**

Auto Peças Truck Diesel

Edson L. Correa – Peças – Eireli – EPP
CNPJ: 15.007.470/0001-54
IE: 9058542323

Telefone: (43) 3571-1919; (43) 3571-1616
Celular: (43)9963-9343

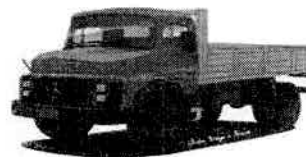

Avenida Marginal, 2101, Sala "A" – Bairro: Boa Vista – CEP: 84.940-000
Siqueira Campos – PR



ANEXO IV

DECLARAÇÃO EM CUMPRIMENTO DO DISPOSTO NO INCISO XXXIII DO ARTIGO 7º DA CONSTITUIÇÃO FEDERAL PREGÃO PRESENCIAL Nº 13/2016

A empresa **Edson L. Correa Eireli EPP** inscrita no CNPJ 15.007.470/0001-54, por intermédio de seu representante legal, Sr. (a) **Edson Luiz Correa** portador (a) da Carteira de Identidade 3.123.932-0 CPF 482.918.119-20 DECLARA, para fins do disposto no inciso V, do art. 27, da Lei 8.666/93, acrescido pela Lei 9.854, de 27 de outubro de 1999, que não emprega menor de dezoito anos em trabalho noturno, perigoso ou insalubre e não emprega menor de dezesseis anos.

Ressalva: Emprega menor, a partir de quatorze anos, na condição de aprendiz
() sim (X) não.

Siqueira Campos 18 de abril de 2016

15.007.470/0001-54
EDSON L. CORREA - PEÇAS -
Avenida Marginal, 2101 Sala 01
Boa Vista - 84.940-000
Siqueira Campos - PR



Edson L. Correa Peças Eireli EPP
CNPJ: 15.007.470/0001-54
Responsável: Edson Luiz Correa
CPF: 482.918.119-20
RG: 3.123.932-0

Auto Peças Truck Diesel

Edson L. Correa – Peças – Eireli – EPP
CNPJ: 15.007.470/0001-54
IE: 9058542323

Telefone: (43) 3571-1919; (43) 3571-1616
Celular: (43)9963-9343

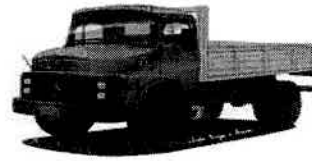

Avenida Marginal, 2101, Sala "A" – Bairro: Boa Vista – CEP: 84.940-000
Siqueira Campos – PR



ANEXO V

PREGÃO PRESENCIAL Nº 13/2015 **CARTA DE CREDENCIAMENTO**

PROCURAÇÃO Pelo presente instrumento, a empresa **Edson L. Correa Peças Eireli EPP**, inscrita no CNPJ/MF **15.007.470/0001-54**, sito a **Av. Marginal, 2101, sala A – Bairro: Boa Vista, Siqueira Campos - PR**, por seu(s) representante(s) legal(is) abaixo assinado(s), nomeia e constitui como procurador, o Sr. (a) **Edson Luiz Correa**; inscrito no CPF nº. **482.918.119-20**; portador do RG nº. **3.123.932-0**, residente em **Siqueira Campos, Rua: Prefeito Horácio José Teixeira, 1676, Bairro: Boa Vista**, ao qual OUTORGA AMPLOS PODERES para representá-la em todos os atos inerentes ao PREGÃO PRESENCIAL nº. 13/2016 da Prefeitura Municipal de Siqueira Campos - PR, podendo, inclusive, formular lances, complementar proposta, negociar preço, interpor recursos ou ressalvas, renunciar à interposição de recursos, acordar, transigir, desistir e receber avisos e intimações, assinar declarações e assinar o Contrato oriundo da Licitação, enfim, praticar todos os atos necessários ao bom e fiel cumprimento deste mandato.

Siqueira Campos, 18 de abril de 2016

15.007.470/0001-54
EDSON L. CORREA - PEÇAS -
Avenida Marginal, 2101 Sala 01
Boa Vista - 84.940-000
Siqueira Campos -

Edson L. Correa Peças Eireli EPP
CNPJ: 15.007.470/0001-54
Responsável: Edson Luiz Correa
CPF: 482.918.119-20
RG: 3.123.932-0

Auto Peças Truck Diesel

Edson L. Correa – Peças – Eireli – EPP
CNPJ: 15.007.470/0001-54
IE: 9058542323

Telefone: (43) 3571-1919; (43) 3571-1616
Celular: (43)9963-9343

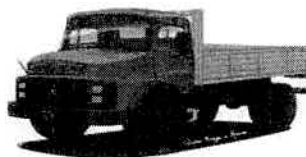

Avenida Marginal, 2101, Sala "A" – Bairro: Boa Vista – CEP: 84.940-000
Siqueira Campos – PR

ANEXO VI

DECLARAÇÃO DE MICROEMPRESA OU EMPRESA DE PEQUENO PORTE PREGÃO PRESENCIAL N° 13/2016



A empresa **Edson L. Correa Peças Eireli EPP**, CNPJ 15.007.470/0001-54, sediada **Av. Marginal, 2101, sala A, Bairro: Boa Vista – Siqueira Campos**, declara, sob as penas da lei, com base no artigo 3º da Lei Complementar nº 123 de 14/12/2006, que está enquadrada na definição de Empresa de Pequeno Porte.

Siqueira Campos, 18 de Abril de 2016

15.007.470/0001-54
EDSON L. CORREA - PEÇAS -
Avenida Marginal, 2101 Sala 01
Boa Vista - 84.940-000
Siqueira Campos - PR



Edson L. Correa Peças Eireli EPP
CNPJ: 15.007.470/0001-54
Responsável: Edson Luiz Correa
CPF: 482.918.119-20
RG: 3.123.932-0

Auto Peças Truck Diesel

Edson L. Correa – Peças – Eireli – EPP
CNPJ: 15.007.470/0001-54
IE: 9058542323

Telefone: (43) 3571-1919; (43) 3571-1616
Celular: (43)9963-9343

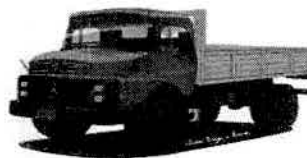

Avenida Marginal, 2101, Sala "A" – Bairro: Boa Vista – CEP: 84.940-000
Siqueira Campos – PR



ANEXO VIII **PREGÃO PRESENCIAL Nº 13/2016** **DECLARAÇÃO DE COMPROMISSO E IDONEIDADE**

Declaração de Compromisso e Idoneidade A **Edson L. Correa Peças Eireli EPP**, inscrita no CNPJ/MF nº. **15.007.470/0001-54**, por intermédio do seu representante legal abaixo assinado, declara sob as penalidades da lei, para fins de participação no Pregão Presencial nº 13/2016 que: • os documentos que compõem o edital foram colocados à disposição e tomou conhecimento de todas as informações; • não se encontra declarada inidônea para licitar ou contratar com órgãos da Administração Pública Federal, Estadual, Municipal e do Distrito Federal; e • inexistem fatos impeditivos à sua habilitação, estando ciente da obrigatoriedade de declarar ocorrências posteriores.

Siqueira Campos, 18 de Abril de 2016

15.007.470/0001-54
EDSON L. CORREA - PEÇAS -
Avenida Marginal, 2101 Sala 01
Boa Vista - 84.940-000
Siqueira Campos -

Edson L. Correa Peças Eireli EPP
CNPJ: 15.007.470/0001-54
Responsável: Edson Luiz Correa
CPF: 482.918.119-20
RG: 3.123.932-0





Auto Peças Truck Diesel

Edson L. Correa – Peças – Eireli – EPP
CNPJ: 15.007.470/0001-54
IE: 9058542323

Telefone: (43) 3571-1919; (43) 3571-1616
Celular: (43)9963-9343

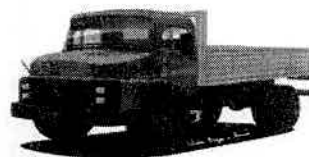

Avenida Marginal, 2101, Sala "A" – Bairro: Boa Vista – CEP: 84.940-000
Siqueira Campos – PR

ANEXO IX PREGÃO PRESENCIAL Nº 13/2016 DECLARAÇÃO DE INEXISTÊNCIA DE IMPEDIMENTO LEGAL PARA LICITAR

A Edson L. Correa Peças Eireli EPP, inscrita no CNPJ/MF nº. 15.007.470/0001-54, por intermédio do seu representante legal abaixo assinado, declara sob as penalidades da lei, para fins de participação no Pregão Presencial nº 13/2016 que: - não apresenta nenhum impedimento legal para licitar ou contratar com o Poder Público, inclusive por meio de seus representantes legais, responsáveis técnicos ou que possuam qualquer vínculo com a empresa, para o objeto do certame.

Siqueira Campos, 18 de Abril de 2016

15.007.470/0001-54
EDSON L. CORREA - PEÇAS -
Avenida Marginal, 2101 Sala 01
Boa Vista - 84.940-000
Siqueira Campos - PR



Edson L. Correa Peças Eireli EPP
CNPJ: 15.007.470/0001-54
Responsável: Edson Luiz Correa
CPF: 482.918.119-20
RG: 3.123.932-0



ESTADO DO PARANÁ
PREFEITURA MUNICIPAL SIQUEIRA CAMPOS
Relatório de Comprovante de Abertura de Processos

Página 1 / 1

Data: 18/04/2016

Filtros aplicados ao relatório

Número do processo: 1362.0000438/2016

Número do processo: 1362.0000438/2016

Número único: R83.767.1C9-L1

Solicitação: 2 - LICITAÇÕES

CPF do beneficiário:

Beneficiário:

Requerente: 9184 - CEPEVEL COM. DE PECAS PARA VEICULOS EIRELI - EPP

CNPJ do requerente: 04.360.358/0001-86

Endereço: Rua RIO GRANDE DO SUL Nº 01947 - CEP: 84940-000

Complemento: SALA 01

Barro: BOA VISTA

Loteamento:

Condominio:

Município: Siqueira Campos - PR

Telefone: (43) 3571-1016

Celular:

Fax:

E-mail:

Local da protocolização: 001.000.000 - Prefeitura Municipal de Siqueira Campos

Protocolado por: Juliana Rosa

Situação: Não analisado

Procedência: Interna

Prioridade: Normal

Protocolado em: 18/04/2016 08:46

Previsto para: 18/04/2016 08:46

Concluído em:

Súmula: ENVELOPE "B" - HABILITAÇÃO
PREGÃO PRESENCIAL N°13/2016.

Observação:

Juliana Rosa
(Protocolado por)

CEPEVEL COM. DE PECAS PARA VEICULOS EIRELI - EPP
(Requerente)

Hora: 08:46:07





Data: 29/03/2016 10h00min

ESTADO DO PARANÁ
PREFEITURA MUNICIPAL SIQUEIRA CAMPOS
Rua Marechal Deodoro, 1837 - Fone / Fax (43) 3571 -1122
Cep 84940-000 - Siqueira Campos -PR



Departamento Fazenda Divisão de Tributação, Fiscalização e Cadastro

ALVARÁ DE LICENÇA DE LOCALIZAÇÃO E/OU FUNCIONAMENTO

INSC. MUNICIPAL
99005299

EXERCÍCIO
2016

A PREFEITURA MUNICIPAL DE SIQUEIRA CAMPOS, CONFORME A LEI N. 500/2010 CONCEDE ALVARÁ DE LICENÇA PARA FUNCIONAMENTO A:

NOME / RAZÃO

CEPEVEL COM. DE PECAS PARA VEICULOS EIRELI - EPP CNPJ: 04.360.358/0001-86

NOME FANTASIA

"AUTO PECAS CEPEVEL"

ENDEREÇO

Rua RIO GRANDE DO SUL, 01947 - Compl. SALA 01

BAIRRO

BOA VISTA

C.N.P.J / CPF Ns

04.360.358/0001-86

VALIDADE

31/12/2016

ATIVIDADE PRINCIPAL

COMÉRCIO A VAREJO DE PEÇAS E ACESSÓRIOS NOVOS PARA VEÍCULOS AUTOMOTORES

FICA O MESMO SUJEITO AS EXIGENCIAS CONSTANTES EM LEI, SOB PENA DE SUSPENSÃO DE SUAS ATIVIDADES E DEMAIS FINALIDADES LEGAIS

SERÁ OBRIGATÓRIO NOVA LICENÇA TODA VEZ QUE OCORREREM MODIFICAÇÕES NAS CARACTRÍSTICAS DO ESTABELECIMENTO

A validade do documento pode ser consultada no site da prefeitura por meio do código de controle informado.

Cod. Controle DC210SGKP1DE6060

Comprovante de Inscrição e de Situação Cadastral

Contribuinte,

Confira os dados de Identificação da Pessoa Jurídica e, se houver qualquer divergência, providencie junto à RFB a sua atualização cadastral.

		REPÚBLICA FEDERATIVA DO BRASIL	
CADASTRO NACIONAL DA PESSOA JURÍDICA			
NÚMERO DE INSCRIÇÃO 04.360.358/0001-86 MATRIZ	COMPROVANTE DE INSCRIÇÃO E DE SITUAÇÃO CADASTRAL		DATA DE ABERTURA 16/03/2001
NOME EMPRESARIAL CEPEVEL COM. DE PECAS PARA VEICULOS EIRELI - EPP			
TÍTULO DO ESTABELECIMENTO (NOME DE FANTASIA) AUTO PECAS CEPEVEL			
CÓDIGO E DESCRIÇÃO DA ATIVIDADE ECONÔMICA PRINCIPAL 45.30-7-03 - Comércio a varejo de peças e acessórios novos para veículos automotores			
CÓDIGO E DESCRIÇÃO DAS ATIVIDADES ECONÔMICAS SECUNDÁRIAS 45.30-7-05 - Comércio a varejo de pneumáticos e câmaras-de-ar			
CÓDIGO E DESCRIÇÃO DA NATUREZA JURÍDICA 230-5 - EMPRESA INDIVIDUAL DE RESP.LIMITADA (DE NATUREZA EMPRESARIA)			
LOGRADOURO R RIO GRANDE DO SUL	NÚMERO 1947	COMPLEMENTO SALA 01	
CEP 84.940-000	BAIRRO/DISTRITO BOA VISTA	MUNICÍPIO SIQUEIRA CAMPOS	UF PR
ENDEREÇO ELETRÔNICO cepevel@hotmail.com		TELEFONE (43) 3571-1016	
ENTE FEDERATIVO RESPONSÁVEL (EFR) *****			
SITUAÇÃO CADASTRAL ATIVA		DATA DA SITUAÇÃO CADASTRAL 03/11/2005	
MOTIVO DE SITUAÇÃO CADASTRAL			
SITUAÇÃO ESPECIAL *****		DATA DA SITUAÇÃO ESPECIAL *****	

Aprovado pela Instrução Normativa RFB nº 1.470, de 30 de maio de 2014.

Emitido no dia **15/04/2016** às **15:54:14** (data e hora de Brasília).

Página: 1/1

[Consulta QSA / Capital Social](#)[Voltar](#)



ANEXO VI

DECLARAÇÃO DE MICROEMPRESA OU EMPRESA DE PEQUENO PORTE

PREGÃO PRESENCIAL N. 13/2016

A empresa **CEPEVEL COM. DE PEÇAS PARA VEÍCULOS EIRELI – EPP**, inscrita no CNPJ/MF Nº 04.360.358/0001-86, sediada na Rua Rio Grande do Sul nº 1947 Sala 01 Bairro Boa Vista em Siqueira Campos – PR, declara, sob as penas da lei, com base no artigo 3º da Lei Complementar nº 123 de 14/12/2006, que está enquadrada na definição de Empresa de Pequeno Porte.

Siqueira Campos - PR, em 13 de Abril de 2016.

ELISEU ANTONIO DE SOUZA
EMPRESÁRIO

4 360.358/0001-86
CEPEVEL COM. DE PEÇAS PARA VEÍCULOS EIRELI - EPP
Rua Rio Grande do Sul, Nº 1947 SALA 01
Boa Vista - CEP:84.940-000
Siqueira Campos - PR







MINISTÉRIO DA FAZENDA
Secretaria da Receita Federal do Brasil
Procuradoria-Geral da Fazenda Nacional



**CERTIDÃO POSITIVA COM EFEITOS DE NEGATIVA DE DÉBITOS RELATIVOS AOS TRIBUTOS
FEDERAIS E À DÍVIDA ATIVA DA UNIÃO**

Nome: **CEPEVEL COM. DE PECAS PARA VEICULOS EIRELI - EPP**
CNPJ: **04.360.358/0001-86**

Ressalvado o direito de a Fazenda Nacional cobrar e inscrever quaisquer dívidas de responsabilidade do sujeito passivo acima identificado que vierem a ser apuradas, é certificado que:

1. constam débitos administrados pela Secretaria da Receita Federal do Brasil (RFB), com a exigibilidade suspensa, nos termos do art. 151 da Lei nº 5.172, de 25 de outubro de 1966 - Código Tributário Nacional (CTN), ou objeto de decisão judicial que determina sua desconsideração para fins de certificação da regularidade fiscal; e
2. não constam inscrições em Dívida Ativa da União na Procuradoria-Geral da Fazenda Nacional (PGFN).

Conforme disposto nos arts. 205 e 206 do CTN, este documento tem os mesmos efeitos da certidão negativa.

Esta certidão é válida para o estabelecimento matriz e suas filiais e, no caso de ente federativo, para todos os órgãos e fundos públicos da administração direta a ele vinculados. Refere-se à situação do sujeito passivo no âmbito da RFB e da PGFN e abrange inclusive as contribuições sociais previstas nas alíneas 'a' a 'd' do parágrafo único do art. 11 da Lei nº 8.212, de 24 de julho de 1991.

A aceitação desta certidão está condicionada à verificação de sua autenticidade na Internet, nos endereços <<http://www.receita.fazenda.gov.br>> ou <<http://www.pgfn.fazenda.gov.br>>.

Certidão emitida gratuitamente com base na Portaria Conjunta RFB/PGFN nº 1.751, de 02/10/2014.

Emitida às 14:23:29 do dia 15/04/2016 <hora e data de Brasília>.

Válida até 12/10/2016.

Código de controle da certidão: **FC78.A9DF.2179.DD5A**

Qualquer rasura ou emenda invalidará este documento.

Certidão Negativa

de Débitos Tributários e de Dívida Ativa Estadual
Nº 014510010-07

Certidão fornecida para o CNPJ/MF: **04.360.358/0001-86**

Nome: **CEPEVEL COM. DE PECAS PARA VEICULOS EIRELI - EPP**

Ressalvado o direito da Fazenda Pública Estadual inscrever e cobrar débitos ainda não registrados ou que venham a ser apurados, certificamos que, verificando os registros da Secretaria de Estado da Fazenda, constatamos não existir pendências em nome do contribuinte acima identificado, nesta data.

Obs.: Esta Certidão engloba todos os estabelecimentos da empresa e refere-se a débitos de natureza tributária e não tributária, bem como ao descumprimento de obrigações tributárias acessórias.

Válida até 04/08/2016 - Fornecimento Gratuito

A autenticidade desta certidão deverá ser confirmada via Internet
www.fazenda.pr.gov.br

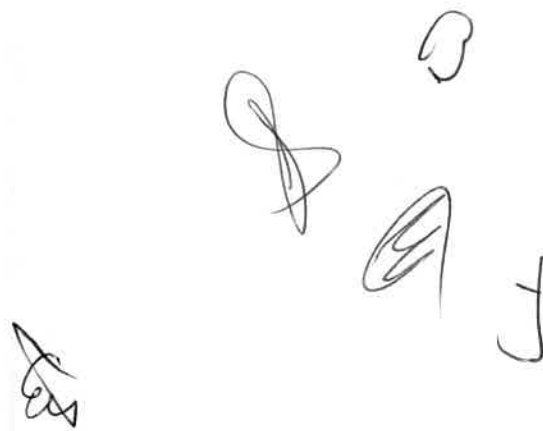



CERTIDÃO NEGATIVA DE DÉBITOS

Nome / Razão Social _____

CEPEVEL COM. DE PECAS PARA VEICULOS EIRELI - EPP CNPJ: 04.360.358/0001-86

Aviso _____

Sem débitos pendentes até a presente data.

Comprovação Junto à _____

Finalidade _____

Mensagem _____

Certificamos que até a presente data não constam débitos tributários relativos às inscrições abaixo caracterizadas.

A Fazenda Municipal se reserva o direito de cobrar débitos que venham a ser constatados, mesmo se referentes a períodos compreendidos nesta certidão.

Inscrições _____

Contribuinte: 10882 - CEPEVEL COM. DE PECAS PARA VEICULOS EIRELI - EPP

Endereço: Rua RIO GRANDE DO SUL, 01947 - Bairro BOA VISTA - Compl. SALA 01 - CEP 84.940-000

Econômico: 99005299 - COMÉRCIO A VAREJO DE PEÇAS E ACESSÓRIOS NOVOS PARA VEÍCULOS AUTOMOTORES

Endereço: Rua RIO GRANDE DO SUL, 01947 - Bairro BOA VISTA - Compl. SALA 01 - CEP 84.940-000

Código de Controle _____

DCA0ZR4UT1DE9491

A validade do documento pode ser consultada no site da prefeitura por meio do código de controle informado.

<http://siqueiracampos.gov.br>

Siqueira Campos (PR), 29 de Março de 2016

IMPRIMIR

VOLTAR



CAIXA
CAIXA ECONÔMICA FEDERAL

Certificado de Regularidade do FGTS - CRF

Inscrição: 04360358/0001-86
Razão Social: CEPEVEL COMERCIO DE PEÇAS PARA VEICULOS LTDA
Nome Fantasia: AUTO PECAS CEPEVEL
Endereço: RUA RIO GRANDE DO SUL 1880 SALA / BOA VISTA / SIQUEIRA CAMPOS / PR / 84940-000

A Caixa Econômica Federal, no uso da atribuição que lhe confere o Art. 7, da Lei 8.036, de 11 de maio de 1990, certifica que, nesta data, a empresa acima identificada encontra-se em situação regular perante o Fundo de Garantia do Tempo de Serviço - FGTS.

O presente Certificado não servirá de prova contra cobrança de quaisquer débitos referentes a contribuições e/ou encargos devidos, decorrentes das obrigações com o FGTS.

Validade: 11/04/2016 a 10/05/2016

Certificação Número: 2016041114283631874024

Informação obtida em 15/04/2016, às 15:58:19.

A utilização deste Certificado para os fins previstos em Lei está condicionada à verificação de autenticidade no site da Caixa:
www.caixa.gov.br



PODER JUDICIÁRIO
JUSTIÇA DO TRABALHO



CERTIDÃO NEGATIVA DE DÉBITOS TRABALHISTAS

Nome: CEPEVEL COM. DE PECAS PARA VEICULOS EIRELI - EPP (MATRIZ E FILIAIS)

CNPJ: 04.360.358/0001-86

Certidão nº: 29110553/2016

Expedição: 29/03/2016, às 09:56:17

Validade: 24/09/2016 - 180 (cento e oitenta) dias, contados da data de sua expedição.

Certifica-se que **CEPEVEL COM. DE PECAS PARA VEICULOS EIRELI - EPP (MATRIZ E FILIAIS)**, inscrito(a) no CNPJ sob o nº **04.360.358/0001-86**, **NÃO CONSTA** do Banco Nacional de Devedores Trabalhistas.

Certidão emitida com base no art. 642-A da Consolidação das Leis do Trabalho, acrescentado pela Lei nº 12.440, de 7 de julho de 2011, e na Resolução Administrativa nº 1470/2011 do Tribunal Superior do Trabalho, de 24 de agosto de 2011.

Os dados constantes desta Certidão são de responsabilidade dos Tribunais do Trabalho e estão atualizados até 2 (dois) dias anteriores à data da sua expedição.

No caso de pessoa jurídica, a Certidão atesta a empresa em relação a todos os seus estabelecimentos, agências ou filiais.

A aceitação desta certidão condiciona-se à verificação de sua autenticidade no portal do Tribunal Superior do Trabalho na Internet (<http://www.tst.jus.br>).

Certidão emitida gratuitamente.

INFORMAÇÃO IMPORTANTE

Do Banco Nacional de Devedores Trabalhistas constam os dados necessários à identificação das pessoas naturais e jurídicas inadimplentes perante a Justiça do Trabalho quanto às obrigações estabelecidas em sentença condenatória transitada em julgado ou em acordos judiciais trabalhistas, inclusive no concernente aos recolhimentos previdenciários, a honorários, a custas, a emolumentos ou a recolhimentos determinados em lei; ou decorrentes de execução de acordos firmados perante o Ministério Público do Trabalho ou Comissão de Conciliação Prévia.



ESTADO DO PARANÁ

PODER JUDICIÁRIO

COMARCA DE SIQUEIRA CAMPOS
CARTÓRIO DO DISTRIBUIDOR E ANEXOS
SIMEI MUZZA DE FREITAS
DISTRIBUIDOR



Rua Paraná, 2095 - Siqueira Campos - PR - CEP: 84.940-000 - Fone: (OXX43) - 571-1291

“CERTIDÃO”

CERTIFICO, a pedido verbal de parte interessada, que revendo em Cartório, os livros e demais papéis a meu cargo, verifiquei que **NADA CONSTA** com referência a **DISTRIBUIÇÃO DE CONCORDATA**, onde figura como requerida a empresa **CEPEVEL COMÉRCIO DE PEÇAS PARA VEÍCULOS LTDA**, sob o CNJP nº 04.360.358/0001-86, com sede neste Município e Comarca.

O REFERIDO É VERDADE E DOU FÉ.

DADO e PASSADO nesta cidade e Comarca de Siqueira Campos, Estado do Paraná, aos 13 de abril de 2016. Eu, escrevente do Distribuidor e Anexos, que o digitei, conferi e subscrevi.

**JOSIANE GOMES NOGUEIRA
ESCREVENTE JURAMENTADA**

COMARCA DE SIQUEIRA CAMPOS
DISTRIBUIDOR E ANEXOS
RUA PARANÁ, 2095
FONE/FAX: (43) 3571-1291
SIMEI MUZZA DE FREITAS
DISTRIBUIDOR
CEP: 84940-000



ESTADO DO PARANÁ

PODER JUDICIÁRIO

COMARCA DE SIQUEIRA CAMPOS
CARTÓRIO DO DISTRIBUIDOR E ANEXOS
SIMEI MUZZA DE FREITAS
DISTRIBUIDOR



Rua Paraná, 2095 - Siqueira Campos - PR - CEP: 84.940-000 - Fone: (OXX43) - 571-1291

“CERTIDÃO”

CERTIFICO, a pedido verbal de parte interessada, que revendo em Cartório, os livros e demais papéis a meu cargo, verifiquei que **NADA CONSTA** com referência a **DISTRIBUIÇÃO DE FALENCIA**, onde figura como requerida a empresa **CEPEVEL COMÉRCIO DE PEÇAS PARA VEÍCULOS LTDA**, sob o CNJP nº 04.360.358/0001-86, com sede neste Município e Comarca.

O REFERIDO É VERDADE E DOU FÉ.

DADO e PASSADO nesta cidade e Comarca de Siqueira Campos, Estado do Paraná, aos 13 de abril de 2016. Eu, escrevente do Distribuidor e Anexos, que o digitei, conferi e subscrevi.

**JOSIANE GOMES NOGUEIRA
ESCREVENTE JURAMENTADA**

COMARCA DE SIQUEIRA CAMPOS
DISTRIBUIDOR E ANEXOS
RUA PARANÁ, 2095
FONE/FAX: (43) 3571-1291
SIMEI MUZZA DE FREITAS
DISTRIBUIDOR
CEP: 84940-000

ANEXO IV



DECLARAÇÃO EM CUMPRIMENTO DO DISPOSTO NO INCISO XXXIII DO ARTIGO 37
DA CONSTITUIÇÃO FEDERAL

PREGÃO PRESENCIAL Nº 13/2016

CEPEVEL COM. DE PEÇAS PARA VEÍCULOS EIRELI - EPP, inscrita no CNPJ/MF Nº 04.360.358/0001-86, por intermédio de seu representante legal Sr. Eliseu Antonio de Souza portador da Cédula de Identidade nº 2.026.865-4-PR e CPF nº 340.143.739-91. Declara, para fins do disposto no inciso V, do art. 27, da Lei 8.666/93, acrescido pela Lei 9.854, de 27 de outubro de 1999, que não emprega menor de dezoito anos em trabalho noturno, perigoso ou insalubre e não emprega menor de dezesseis anos.

Ressalva:

Emprega menor, a partir de quatorze anos, na condição de aprendiz () sim (x) não.

Siqueira Campos - PR, em 13 de Abril de 2016.

ELISEU ANTONIO DE SOUZA
EMPRESÁRIO

04.360.358/0001-86
CEPEVEL COM. DE PEÇAS PARA VEÍCULOS EIRELI - EPP
Rua: Rio Grande do Sul, Nº 1947 SALA 01
Boa Vista - CEP: 84.940-000
Siqueira Campos - PR



ANEXO VIII

PREGÃO PRESENCIAL Nº 13/2016

DECLARAÇÃO DE COMPROMISSO E IDONEIDADE



CEPEVEL COM. DE PEÇAS PARA VEICULOS EIRELI - EPP, inscrita no CNPJ/MF Nº 04.360.358/0001-86, por intermédio de seu representante legal abaixo assinado, declara sob as penalidades da lei, para fins de participação no Pregão Presencial nº 13/2016 que:

- Os documentos que compõem o edital foram colocados à disposição e tomou conhecimento de todas as informações;
- Não se encontra declarada inidônea para licitar ou contratar com órgãos da Administração Pública Federal, Estadual, Municipal e do Distrito Federal; e
- Inexistem fatos impeditivos à sua habilitação, estando ciente da obrigatoriedade de declarar ocorrências posteriores.

Siqueira Campos - PR, em 13 de Abril de 2016.

ELISEU ANTONIO DE SOUZA
EMPRESÁRIO

04 360.358/0001-86
CEPEVEL COM. DE PEÇAS PARA VEÍCULOS EIRELI - EPP
Rua: Rio Grande do Sul, Nº 1947 SALA 01
Boa Vista CEP: 84.940-000
Siqueira Campos - PR

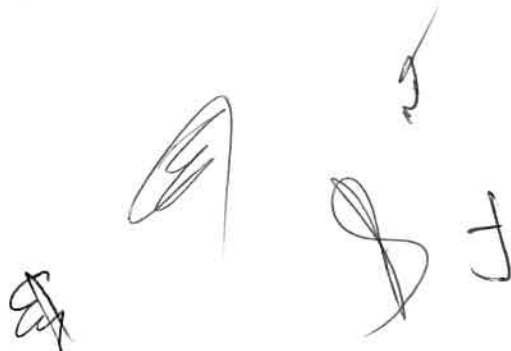



ANEXO IX

PREGÃO PRESENCIAL Nº 13/2016

DECLARAÇÃO DE INEXISTÊNCIA DE IMPEDIMENTO LEGAL PARA LICITAR

CEPEVEL COM. DE PEÇAS PARA VEÍCULOS EIRELI - EPP, inscrita no CNPJ/MF Nº 04.360.358/0001-86, por intermédio de seu representante legal abaixo assinado, declara sob as penalidades da lei, para fins de participação no Pregão Presencial nº 13/2016 que:

- não apresenta nenhum impedimento legal para licitar ou contratar com o Poder Público, inclusive por meio de seus representantes legais, responsáveis técnicos ou que possuam qualquer vínculo com a empresa, para o objeto do certame.

Siqueira Campos - PR, em 13 de Abril de 2016.

ELISEU ANTONIO DE SOUZA
EMPRESÁRIO

04.360.358/0001-86
CEPEVEL COM. DE PEÇAS PARA VEÍCULOS EIRELI - EPP
Rua: Rio Grande do Sul, Nº 1947 SALA 01
Boa Vista - CEP: 84.940-000
Siqueira Campos - PR



Edital de Pregão Presencial N° 13
Ata da Sessão Pública do Pregão Presencial



Reuniram-se no dia 18/04/2016, as 09:52:13, na PREFEITURA MUNICIPAL SIQUEIRA CAMPOS, o PREGOEIRO e sua equipe de apoio, designados pelo(a) Portaria 121 com o objetivo de _____ tratando do Edital de Pregão Presencial N° 13 destinado a Registro de Preços de peças para os caminhões e ônibus da Frota Municipal, a setrem solicitados de acordo com a necessidade pelo período de doze meses..

Abaixo segue os licitantes classificados e que participaram da licitação:

1766 BATAGUACU CURITIBA PECAS P MAQUINAS LTDA - EPP	CNPJ: 84.880.137/0001-78
1058 CEPEVEL COM. DE PECAS PARA VEICULOS EIRELI - EPP	CNPJ: 04.360.358/0001-86
3304 EDSON L. CORREA PECAS EIRELI - EPP	CNPJ: 15.007.470/0001-54
3763 L SERRANO & CIA LTDA - ME	CNPJ: 17.264.357/0001-80
2081 TRATORBIG PEÇAS PARA TRATORES LTDA	CNPJ: 95.420.972/0001-41

LOTE 1

Participaram deste lote os licitantes abaixo selecionados mediante os critérios de classificação no artigo 4 da lei 10.520/02, com suas respectivas propostas:

Código	Fornecedor	Credenciado	Descto (%)	Valor da Proposta (R\$)
3304	EDSON L. CORREA PECAS EIRELI - EPP	Sim		319.290,3000
1058	CEPEVEL COM. DE PECAS PARA VEICULOS EIRELI - EPP	Sim		319.290,3000
3763	L SERRANO & CIA LTDA - ME	Sim		319.290,3000
2081	TRATORBIG PEÇAS PARA TRATORES LTDA	Sim		312.194,9600
1766	BATAGUACU CURITIBA PECAS P MAQUINAS LTDA - EPP	Sim		308.647,0000

Nº do Lance	Fornecedor	Valor do Lance(R\$)	Valor Registro(R\$)
1	EDSON L. CORREA PECAS EIRELI - EPP	302.474,0000	
1	CEPEVEL COM. DE PECAS PARA VEICULOS EIRELI - EPP	Desistiu	319.290,3000
1	L SERRANO & CIA LTDA - ME	302.000,0000	
1	TRATORBIG PEÇAS PARA TRATORES LTDA	301.800,0000	
1	BATAGUACU CURITIBA PECAS P MAQUINAS LTDA - EPP	301.600,0000	
2	EDSON L. CORREA PECAS EIRELI - EPP	Desistiu	302.474,0000
2	L SERRANO & CIA LTDA - ME	Desistiu	302.000,0000
2	TRATORBIG PEÇAS PARA TRATORES LTDA	301.500,0000	
2	BATAGUACU CURITIBA PECAS P MAQUINAS LTDA - EPP	301.400,0000	
3	TRATORBIG PEÇAS PARA TRATORES LTDA	301.300,0000	
3	BATAGUACU CURITIBA PECAS P MAQUINAS LTDA - EPP	Desistiu	301.400,0000

O licitante TRATORBIG PEÇAS PARA TRATORES LTDA declarou que não possui condições de melhorar ainda mais sua proposta. O pregoeiro, face a essa manifestação, também por entender que as propostas ofertadas na última rodada de lances são vantajosas para o município, declara vencedor do lote 1 deste Pregão Presencial o fornecedor TRATORBIG PEÇAS PARA TRATORES LTDA pelo valor de R\$ 301.300,0000 (trezentos e um mil trezentos reais).

Edital de Pregão Presencial Nº 13
Ata da Sessão Pública do Pregão Presencial



LOTE 2

Participaram deste lote os licitantes abaixo selecionados mediante os critérios de classificação no artigo 4 da lei 10.520/02, com suas respectivas propostas:

Código	Fornecedor	Credenciado	Descto (%)	Valor da Proposta (R\$)
3304	EDSON L. CORREA PECAS EIRELI - EPP	Sim		249.444,0000
3763	L SERRANO & CIA LTDA - ME	Sim		249.444,0000
1058	CEPEVEL COM. DE PECAS PARA VEICULOS EIRELI - EPP	Sim		249.444,0000
2081	TRATORBIG PEÇAS PARA TRATORES LTDA	Sim		243.900,8000
1766	BATAGUACU CURITIBA PECAS P MAQUINAS LTDA - EPP	Sim		241.129,0000

Nº do Lance	Fornecedor	Valor do Lance(R\$)	Valor Registro(R\$)
1	EDSON L. CORREA PECAS EIRELI - EPP	241.000,0000	
1	CEPEVEL COM. DE PECAS PARA VEICULOS EIRELI - EPP	240.500,0000	
1	L SERRANO & CIA LTDA - ME	240.000,0000	
1	TRATORBIG PEÇAS PARA TRATORES LTDA	239.900,0000	
1	BATAGUACU CURITIBA PECAS P MAQUINAS LTDA - EPP	239.500,0000	
2	EDSON L. CORREA PECAS EIRELI - EPP	Desistiu	241.000,0000
2	CEPEVEL COM. DE PECAS PARA VEICULOS EIRELI - EPP	Desistiu	240.500,0000
2	L SERRANO & CIA LTDA - ME	239.000,0000	
2	TRATORBIG PEÇAS PARA TRATORES LTDA	Desistiu	239.900,0000
2	BATAGUACU CURITIBA PECAS P MAQUINAS LTDA - EPP	238.700,0000	
3	L SERRANO & CIA LTDA - ME	238.400,0000	
3	BATAGUACU CURITIBA PECAS P MAQUINAS LTDA - EPP	Desistiu	238.700,0000

O licitante L SERRANO & CIA LTDA - ME declarou que não possui condições de melhorar ainda mais sua proposta. O pregoeiro, face a essa manifestação, também por entender que as propostas ofertadas na última rodada de lances são vantajosas para o município, declara vencedor do lote 2 deste Pregão Presencial o fornecedor L SERRANO & CIA LTDA - ME pelo valor de R\$ 238.400,0000 (duzentos e trinta e oito mil e quatrocentos reais).

Edital de Pregão Presencial Nº 13
Ata da Sessão Pública do Pregão Presencial

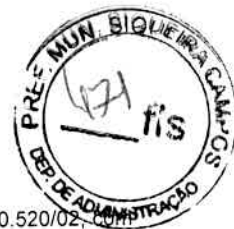

LOTE 3

Participaram deste lote os licitantes abaixo selecionados mediante os critérios de classificação no artigo 4 da lei 10.520/02, com suas respectivas propostas:

Código	Fornecedor	Credenciado	Descto (%)	Valor da Proposta (R\$)
3304	EDSON L. CORREA PECAS EIRELI - EPP	Sim		599.320,8000
3763	L SERRANO & CIA LTDA - ME	Sim		599.320,8000
1058	CEPEVEL COM. DE PECAS PARA VEICULOS EIRELI - EPP	Sim		599.320,8000
2081	TRATORBIG PEÇAS PARA TRATORES LTDA	Sim		586.002,5600
1766	BATAGUACU CURITIBA PECAS P MAQUINAS LTDA - EPP	Sim		579.343,0900

Nº do Lance	Fornecedor	Valor do Lance(R\$)	Valor Registro(R\$)
1	L SERRANO & CIA LTDA - ME	578.500,0000	
1	EDSON L. CORREA PECAS EIRELI - EPP	578.000,0000	
1	CEPEVEL COM. DE PECAS PARA VEICULOS EIRELI - EPP	Desistiu	599.320,8000
1	TRATORBIG PEÇAS PARA TRATORES LTDA	577.800,0000	
1	BATAGUACU CURITIBA PECAS P MAQUINAS LTDA - EPP	577.300,0000	
2	L SERRANO & CIA LTDA - ME	577.000,0000	
2	EDSON L. CORREA PECAS EIRELI - EPP	Desistiu	578.000,0000
2	TRATORBIG PEÇAS PARA TRATORES LTDA	Desistiu	577.800,0000
2	BATAGUACU CURITIBA PECAS P MAQUINAS LTDA - EPP	576.800,0000	
3	L SERRANO & CIA LTDA - ME	576.500,0000	
3	BATAGUACU CURITIBA PECAS P MAQUINAS LTDA - EPP	Desistiu	576.800,0000

O licitante L SERRANO & CIA LTDA - ME declarou que não possui condições de melhorar ainda mais sua proposta. O pregoeiro, face a essa manifestação, também por entender que as propostas ofertadas na última rodada de lances são vantajosas para o município, declara vencedor do lote 3 deste Pregão Presencial o fornecedor L SERRANO & CIA LTDA - ME pelo valor de R\$ 576.500,0000 (quinhentos e setenta e seis mil e quinhentos reais).

LOTE 4

Participaram deste lote os licitantes abaixo selecionados mediante os critérios de classificação no artigo 4 da lei 10.520/02, com suas respectivas propostas:

Código	Fornecedor	Credenciado	Descto (%)	Valor da Proposta (R\$)
3304	EDSON L. CORREA PECAS EIRELI - EPP	Sim		310.802,4000
3763	L SERRANO & CIA LTDA - ME	Sim		310.802,4000
1058	CEPEVEL COM. DE PECAS PARA VEICULOS EIRELI - EPP	Sim		310.802,4000
2081	TRATORBIG PEÇAS PARA TRATORES LTDA	Sim		303.895,6800
1766	BATAGUACU CURITIBA PECAS P MAQUINAS LTDA - EPP	Sim		300.442,2800

Nº do Lance	Fornecedor	Valor do Lance(R\$)	Valor Registro(R\$)
1	L SERRANO & CIA LTDA - ME	300.100,0000	
1	EDSON L. CORREA PECAS EIRELI - EPP	299.000,0000	
1	CEPEVEL COM. DE PECAS PARA VEICULOS EIRELI - EPP	298.700,0000	
1	TRATORBIG PEÇAS PARA TRATORES LTDA	298.500,0000	
1	BATAGUACU CURITIBA PECAS P MAQUINAS LTDA - EPP	298.400,0000	
2	L SERRANO & CIA LTDA - ME	Desistiu	300.100,0000
2	EDSON L. CORREA PECAS EIRELI - EPP	Desistiu	299.000,0000
2	CEPEVEL COM. DE PECAS PARA VEICULOS EIRELI - EPP	Desistiu	298.700,0000
2	TRATORBIG PEÇAS PARA TRATORES LTDA	298.350,0000	
2	BATAGUACU CURITIBA PECAS P MAQUINAS LTDA - EPP	298.200,0000	
3	TRATORBIG PEÇAS PARA TRATORES LTDA	Desistiu	298.350,0000

O licitante BATAGUACU CURITIBA PECAS P MAQUINAS LTDA - EPP declarou que não possui condições de melhorar ainda mais sua proposta. O pregoeiro, face a essa manifestação, também por entender que as propostas ofertadas na última rodada de lances são vantajosas para o município, declara vencedor do lote 4 deste Pregão Presencial o fornecedor BATAGUACU CURITIBA PECAS P MAQUINAS LTDA - EPP pelo valor de R\$ 298.200,0000 (duzentos e noventa e oito mil e duzentos reais).

Edital de Pregão Presencial N° 13
Ata da Sessão Pública do Pregão Presencial



LOTE 5

Participaram deste lote os licitantes abaixo selecionados mediante os critérios de classificação no artigo 4 da lei 10.520/06, com suas respectivas propostas:

Código	Fornecedor	Credenciado	Descto (%)	Valor da Proposta (R\$)
3304	EDSON L. CORREA PECAS EIRELI - EPP	Sim		1.601.955,0000
3763	L SERRANO & CIA LTDA - ME	Sim		1.601.955,0000
1058	CEPEVEL COM. DE PECAS PARA VEICULOS EIRELI - EPP	Sim		1.601.955,0000
2081	TRATORBIG PEÇAS PARA TRATORES LTDA	Sim		1.566.356,0000
1766	BATAGUACU CURITIBA PECAS P MAQUINAS LTDA - EPP	Sim		1.548.555,5000

N° do Lance	Fornecedor	Valor do Lance(R\$)	Valor Registro(R\$)
1	EDSON L. CORREA PECAS EIRELI - EPP	1.540.000,0000	
1	CEPEVEL COM. DE PECAS PARA VEICULOS EIRELI - EPP	1.530.000,0000	
1	L SERRANO & CIA LTDA - ME	1.525.000,0000	
1	TRATORBIG PEÇAS PARA TRATORES LTDA	1.510.000,0000	
1	BATAGUACU CURITIBA PECAS P MAQUINAS LTDA - EPP	1.500.000,0000	
2	EDSON L. CORREA PECAS EIRELI - EPP	1.490.000,0000	
2	CEPEVEL COM. DE PECAS PARA VEICULOS EIRELI - EPP	Desistiu	1.530.000,0000
2	L SERRANO & CIA LTDA - ME	Desistiu	1.525.000,0000
2	TRATORBIG PEÇAS PARA TRATORES LTDA	1.480.000,0000	
2	BATAGUACU CURITIBA PECAS P MAQUINAS LTDA - EPP	Desistiu	1.500.000,0000
3	EDSON L. CORREA PECAS EIRELI - EPP	1.470.000,0000	
3	TRATORBIG PEÇAS PARA TRATORES LTDA	1.460.000,0000	
4	EDSON L. CORREA PECAS EIRELI - EPP	1.450.000,0000	
4	TRATORBIG PEÇAS PARA TRATORES LTDA	Desistiu	1.460.000,0000

O licitante EDSON L. CORREA PECAS EIRELI - EPP declarou que não possui condições de melhorar ainda mais sua proposta. O pregoeiro, face a essa manifestação, também por entender que as propostas ofertadas na última rodada de lances são vantajosas para o município, declara vencedor do lote 5 deste Pregão Presencial o fornecedor EDSON L. CORREA PECAS EIRELI - EPP pelo valor de R\$ 1.450.000,0000 (um milhão quatrocentos e cinquenta mil e reais).



Edital de Pregão Presencial Nº 13
Ata da Sessão Pública do Pregão Presencial

LOTE 6

Participaram deste lote os licitantes abaixo selecionados mediante os critérios de classificação no artigo 4 da lei 10.520/02, com suas respectivas propostas:

Código	Fornecedor	Credenciado	Descto (%)	Valor da Proposta (R\$)
3763	L SERRANO & CIA LTDA - ME	Sim		455.729,4000
3304	EDSON L. CORREA PECAS EIRELI - EPP	Sim		455.729,4000
1058	CEPEVEL COM. DE PECAS PARA VEICULOS EIRELI - EPP	Sim		455.729,4000
2081	TRATORBIG PEÇAS PARA TRATORES LTDA	Sim		445.602,0800
1766	BATAGUACU CURITIBA PECAS P MAQUINAS LTDA - EPP	Sim		440.538,3000

Nº do Lance	Fornecedor	Valor do Lance(R\$)	Valor Registro(R\$)
1	EDSON L. CORREA PECAS EIRELI - EPP	440.000,0000	
1	CEPEVEL COM. DE PECAS PARA VEICULOS EIRELI - EPP	439.000,0000	
1	L SERRANO & CIA LTDA - ME	438.500,0000	
1	TRATORBIG PEÇAS PARA TRATORES LTDA	438.400,0000	
1	BATAGUACU CURITIBA PECAS P MAQUINAS LTDA - EPP	Desistiu	440.538,3000
2	EDSON L. CORREA PECAS EIRELI - EPP	Desistiu	440.000,0000
2	CEPEVEL COM. DE PECAS PARA VEICULOS EIRELI - EPP	438.000,0000	
2	L SERRANO & CIA LTDA - ME	Desistiu	438.500,0000
2	TRATORBIG PEÇAS PARA TRATORES LTDA	437.900,0000	
3	CEPEVEL COM. DE PECAS PARA VEICULOS EIRELI - EPP	437.500,0000	
3	TRATORBIG PEÇAS PARA TRATORES LTDA	Desistiu	437.900,0000
4	CEPEVEL COM. DE PECAS PARA VEICULOS EIRELI - EPP	437.000,0000	

O licitante CEPEVEL COM. DE PECAS PARA VEICULOS EIRELI - EPP declarou que não possui condições de melhorar ainda mais sua proposta. O pregoeiro, face a essa manifestação, também por entender que as propostas ofertadas na última rodada de lances são vantajosas para o município, declara vencedor do lote 6 deste Pregão Presencial o fornecedor CEPEVEL COM. DE PECAS PARA VEICULOS EIRELI - EPP pelo valor de R\$ 437.000,0000 (quatrocentos e trinta e sete mil reais).

Após verificada a regularidade da documentação dos licitantes melhores classificados, os mesmos foram declarados vencedores dos respectivos lotes, tendo sido, então, concedida a palavra aos participantes do certame para manifestação da intenção de recurso, e em seguida foi divulgado o resultado da licitação conforme indicado no quadro Resultado da Sessão Pública. Nada mais havendo a declarar foi encerrada a sessão às 10 horas do dia 18 de Abril de 2016, cuja ata foi lavrada e assinada pelo Pregoeiro Oficial e Equipe de Apoio.

Assinatura do pregoeiro e dos membros da comissão que estiveram presentes.

MIRIAM DE SOUZA BARBOSA LEMES Pregoeiro
ROBSON DA SILVA REIS EQUIPE DE APOIO
FLAVIA DE FATIMA MORAES EQUIPE DE APOIO
FABRICIO JOSE GONÇALVES EQUIPE DE APOIO

L SERRANO & CIA LTDA – ME

CNPJ:17.264.357/0001-80 Inscrição Estadual:90615324-60

Avenida Marginal, n 1491 Compl: SALA 03

Fone: (43)3571-4233/9964-6759 Bairro: Nações CEP:84940 – 000

Siqueira Campos – Estado do Paraná



PROPOSTA DE PREÇO

Apresentamos nossa proposta para o fornecimento dos produtos, sob a modalidade **PREGÃO PRESENCIAL Nº 13/2016** pelo menor preço por LOTE. Declaramos que, se vencedora, forneceremos os itens pelo preço orçado, com valor devidamente detalhado em conformidade com as especificações constantes no **ANEXO I** do Edital do **PREGÃO PRESENCIAL Nº 13/2016** e como segue:

OBJETO: Registro de preços de peças de caminhões e ônibus, conforme informações contidas no Anexo I deste Edital.

Apresentamos e submetemos à apreciação de Vossas Senhorias a nossa Proposta de Preços para o fornecimento do material ora licitado.

Item	Quantidade	Unid	Especificação	Marca	Preço Unit. Máximo	Total Preço Máximo
Lote: 2						
162	8,00	UND	AMORTECEDOR CABINE CARGO 2	CORVEN	261,00	2.088,00
163	4,00	UND	ANEIS COMPRESSOR CABINE CARGO 2	MALHE	153,00	612,00
164	4,00	UND	ANEIS MOTOR CABINE CARGO 2	MALHE	405,00	1.620,00
165	4,00	UND	ANEIS SINCRONIZADO CABINE CARGO 2	FEY	562,50	2.250,00
166	4,00	UND	BLOCO MOTOR CABINE CARGO 2	FORTRACTOR	3.590,00	14.360,00
167	4,00	UND	BOMBA DAGUA CABINE CARGO 2	URBA	351,00	1.404,00
168	4,00	UND	BOMBA DE OLEO CABINE CARGO 2	SHADEK	315,00	1.260,00
169	4,00	UND	BOMBA MANUAL DIESEL CABINE CARGO 2	BOSCH	144,00	576,00
170	4,00	UND	BRONZINA BIELA CABINE CARGO 2	MALHE	306,00	1.224,00
171	4,00	UND	BRONZINA MANCAL CABINE CARGO 2	MALHE	396,00	1.584,00
172	4,00	UND	BURRINHO MESTRE AUXILIAR CABINE CARGO 2	VARGA	99,00	396,00
173	4,00	UND	BURRINHO MESTRE EMBREAGEM CABINE CARGO 2	VARGA	117,00	468,00
174	4,00	UND	CABECOTE MOTOR CABINE CARGO 2	FORTRACTOR	1.975,00	7.900,00
175	4,00	UND	CABO VELOCIMETRO CABINE CARGO 2	EFRARI	81,00	324,00
176	4,00	UND	CAIXA SECA CABINE CARGO 2	ZF	792,00	3.168,00
177	4,00	UND	CANO DE BICO CABINE CARGO 2	BOSCH	36,00	144,00
178	4,00	UND	CANO RETORNO TURBINA CABINE CARGO 2	BOSCH	67,50	270,00
179	4,00	UND	CARTER CABINE CARGO 2	FORTRACTOR	612,00	2.448,00
180	4,00	UND	CAVALETE DAGUA CABINE CARGO 2	URBA	604,13	2.416,50
181	8,00	UND	COXIM DA CABINE CABINE CARGO 2	REI	90,00	720,00
182	4,00	UND	FECHADURA DE CAPO CABINE CARGO 2	UNIVERSAL	99,00	396,00
183	4,00	UND	FEIXE MOLA CABINE CABINE CARGO 2	FAMA	144,00	576,00
184	4,00	UND	MAQUINA DE VIDRO CABINE CARGO 2	UNIVERSAL	99,00	396,00
185	4,00	UND	PARA BRISA CABINE CARGO 2	GENUINO	558,00	2.232,00
186	8,00	UND	RETROVISOR CABINE CARGO 2	BEPO	99,00	792,00
187	4,00	UND	CANO SAIDA MOTOR MOTOR CARGO 2	BOSCH	126,00	504,00
188	4,00	UND	COMPRESSOR DE AR MOTOR CARGO 2	WABCO	1.035,00	4.140,00
189	8,00	UND	COMANDO MOTOR MOTOR CARGO 2	FORTRACTOR	855,00	6.840,00
190	4,00	UND	CORREIA MOTOR CARGO 2	GATES	76,50	306,00

L SERRANO & CIA LTDA - ME

CNPJ:17.264.357/0001-80 Inscrição Estadual:90615324-60

Avenida Marginal, n 1491 Compl: SALA 03

Fone: (43)3571-4233/9964-6759 Bairro: Nações CEP:84940 - 000

Siqueira Campos - Estado do Paraná



191	8,00	UND COXIM MOTOR MOTOR CARGO 2	REI	115,20	921,60
192	4,00	UND ESCAPAMENTO COMPLETO MOTOR CARGO 2	VANZIM	351,00	1.404,00
193	4,00	UND ESTICADOR CORREIA MOTOR MOTOR CARGO 2	UNIVERSAL	184,50	738,00
194	4,00	UND FLEXIVEL DO FILTRO MOTOR CARGO 2	VICSON	85,50	342,00
195	4,00	UND GARFO EMBREAGEM MOTOR CARGO 2	FEY	162,00	648,00
196	4,00	UND HASTE REGULADOR EMBREAGEM MOTOR CARGO 2	FEY	108,00	432,00
197	4,00	UND HELICE MOTOR MOTOR CARGO 2	VALEO	335,70	1.342,80
198	4,00	UND JOGO JUNTA MOTOR MOTOR CARGO 2	SABO	556,20	2.224,80
199	4,00	UND KIT EMBREAGEM MOTOR CARGO 2	EMBREMAQ	2.061,00	8.244,00
200	4,00	UND MANGUEIRA RADIADOR MOTOR CARGO 2	JAMAICA	153,00	612,00
201	4,00	UND PALHETA MOTOR CARGO 2	MALHE	45,00	180,00
202	8,00	UND PARAFUSO OCO MOTOR CARGO 2	PIN	16,20	129,60
203	4,00	UND PILOTO MOTOR CARGO 2	FEY	540,00	2.160,00
204	4,00	UND PISTAO MOTOR MOTOR CARGO 2	MALHE	423,00	1.692,00
205	4,00	UND PLANETARIA MOTOR CARGO 2	FORTRACTOR	243,00	972,00
206	4,00	UND POLIA MOTOR MOTOR CARGO 2	FORTRACTOR	421,43	1.685,70
207	4,00	UND RADIADOR MOTOR CARGO 2	VALEO	1.305,00	5.220,00
208	4,00	UND REPARO BOMBA D'AGUA MOTOR CARGO 2	URBA	153,00	612,00
209	8,00	UND REVESTIMENTO DISCO EMBREAGEM MOTOR CARGO 2	FEY	208,80	1.670,40
210	8,00	UND ROLAMENTO DE EMBREAGEM MOTOR CARGO 2	GBR	139,50	1.116,00
211	4,00	UND ROLAMENTO PONTEIRO MOTOR CARGO 2	GBR	43,20	172,80
212	4,00	UND SENSOR OLEO MOTOR CARGO 2	MARILIA	135,23	540,90
213	4,00	UND SENSOR TEMPERATURA MOTOR CARGO 2	MARILIA	112,50	450,00
214	4,00	UND TAMPA LATERAL MOTOR MOTOR CARGO 2	FORTRACTOR	385,20	1.540,80
215	4,00	UND TAMPA RADIADOR MOTOR CARGO 2	CLICK	18,00	72,00
216	4,00	UND TAMPA VALVULA MOTOR MOTOR CARGO 2	FORTRACTOR	357,30	1.429,20
217	4,00	UND TERMINAL DE EMBREAGEM MOTOR CARGO 2	FEY	67,50	270,00
218	4,00	UND TRAVAS MOTOR CARGO 2	FEY	4,50	18,00
219	4,00	UND TUBAGEM ADMISSAO MOTOR CARGO 2	FORTRACTOR	608,18	2.432,70
220	4,00	UND TUBAGEM ESCAPE MOTOR CARGO 2	VANZIM	583,65	2.334,60
221	4,00	UND TURBINA MOTOR CARGO 2	GARRET	1.845,00	7.380,00
222	4,00	UND VALVULA ADMISSAO MOTOR CARGO 2	MALHE	40,50	162,00
223	4,00	UND VALVULA ESCAPE MOTOR CARGO 2	MALHE	37,80	151,20
224	4,00	UND VALVULA MANECO MOTOR CARGO 2	WABCO	306,00	1.224,00
225	4,00	UND VARETA MOTOR MOTOR CARGO 2	FEY	45,00	180,00
226	4,00	UND VIRABREQUIM MOTOR CARGO 2	FORTRACTOR	2.060,00	8.240,00
227	4,00	UND BARRA DIRECAO DIRECAO CARGO 2	TRW	243,00	972,00
228	4,00	UND BOMBA HIDRAULICA DIRECAO DIRECAO CARGO 2	MEDAL	891,00	3.564,00
229	8,00	UND BRACO PITMAM DIRECAO CARGO 2	TRW	427,50	3.420,00
230	4,00	UND CAIXA DIRECAO DIRECAO CARGO 2	MEDAL	864,00	3.456,00
231	4,00	UND COLUNA DIRECAO DIRECAO CARGO 2	TRW	585,00	2.340,00
232	4,00	UND FLEXIVEL CAIXA DIRECAO DIRECAO CARGO 2	VICSON	122,40	489,60
233	4,00	UND TERMINAL DIRECAO DIRECAO CARGO 2	TRW	126,00	504,00
234	4,00	UND CAPELA CAMBIO CAMBIO CARGO 2	FEY	83,70	334,80
235	4,00	UND CARDAN SAIDA DO CAMBIO CAMBIO CARGO 2	NAKATA	211,50	846,00
236	4,00	UND COIFA CARDAN CAMBIO CARGO 2	NAKATA	37,80	151,20
237	4,00	UND CRUZETA CAMBIO CAMBIO CARGO 2	NAKATA	99,00	396,00
238	4,00	UND EIXO PILOTO + ESPIGAO CARDAN CAMBIO CARGO 2	ZF	954,00	3.816,00
239	4,00	UND EIXO PRIMARIO CAMBIO CARGO 2	ZF	522,00	2.088,00
240	4,00	UND EIXO SECUNDARIO CAMBIO CARGO 2	ZF	576,00	2.304,00
241	2,00	UND ENGRENAGEM 1* CAMBIO CARGO 2	ZF	441,00	882,00
242	2,00	UND ENGRENAGEM 2* CAMBIO CARGO 2	ZF	459,00	918,00

L SERRANO & CIA LTDA – ME

CNPJ:17.264.357/0001-80 Inscrição Estadual:90615324-60

Avenida Marginal, n 1491 Compl: SALA 03

Fone: (43)3571-4233/9964-6759 Bairro: Nações CEP:84940 – 000

Siqueira Campos – Estado do Paraná



243	2,00	UND ENGRENAGEM 3ª CAMBIO CARGO 2	ZF	558,00	1.116,00
244	2,00	UND ENGRENAGEM 4ª CAMBIO CARGO 2	ZF	522,00	1.044,00
245	2,00	UND ENGRENAGEM 5ª CAMBIO CARGO 2	ZF	531,00	1.062,00
246	4,00	UND ENGRENAGEM RE CAMBIO CARGO 2	ZF	387,00	1.548,00
247	4,00	UND ESPIGA DO CARDAN CAMBIO CARGO 2	NAKATA	423,00	1.692,00
248	4,00	UND FRANJA CAMBIO CAMBIO CARGO 2	NAKATA	387,00	1.548,00
249	4,00	UND GARFO 2ª E 3ª CAMBIO CARGO 2	FEY	351,00	1.404,00
250	4,00	UND GARFO 3ª E 4ª CAMBIO CARGO 2	FEY	375,30	1.501,20
251	4,00	UND LUVA DE CARDAN CAMBIO CARGO 2	NAKATA	198,00	792,00
252	4,00	UND ROLAMENTO CAIXA CAMBIO CAMBIO CARGO 2	GBR	162,00	648,00
253	4,00	UND ROLAMENTO CARDAN CAMBIO CARGO 2	GBR	117,00	468,00
254	8,00	UND ANEL SINCRONIZADO FREIO CARGO 2	TRW	519,75	4.158,00
255	8,00	UND BORRACHA CUICA FREIO CARGO 2	REI	18,00	144,00
256	4,00	UND CATRACA DE FREIO FREIO CARGO 2	NAKATA	114,30	457,20
257	8,00	UND CUICA FREIO CARGO 2	BENDIX	216,00	1.728,00
258	8,00	UND FLEXIVEL DO FREIO FREIO CARGO 2	VICSON	31,50	252,00
259	8,00	UND LONA DE FREIO FREIO CARGO 2	TERMID	101,70	813,60
260	2,00	UND LUVA 1ª E 2ª FREIO CARGO 2	REI	294,29	588,58
261	2,00	UND LUVA 3ª E 4ª FREIO CARGO 2	REI	323,97	647,94
262	4,00	UND MANGUEIRA DE FREIO CUICA FREIO CARGO 2	VICSON	31,50	126,00
263	4,00	UND PATIM DO FREIO FREIO CARGO 2	VARGA	191,70	766,80
264	4,00	UND PINO DO PATIM FREIO CARGO 2	VARGA	25,20	100,80
265	4,00	UND REGULADOR DE PRESSAO FREIO CARGO 2	GBR	252,00	1.008,00
266	4,00	UND ROLETE DO PATIM FREIO CARGO 2	GBR	22,50	90,00
267	4,00	UND TRAVA DO PINO PATIM FREIO CARGO 2	FEY	4,50	18,00
268	4,00	UND VALVULA 4 VIAS FREIO CARGO 2	WABCO	279,00	1.116,00
269	4,00	UND VALVULA DESCARGA FREIO CARGO 2	WABCO	288,00	1.152,00
270	4,00	UND VALVULA PEDAL FREIO CARGO 2	WABCO	342,00	1.368,00
271	4,00	UND VALVULA RELE FREIO CARGO 2	WABCO	193,50	774,00
272	4,00	UND CAIXA SATELITE DIFERENCIAL CARGO 2	ZF	1.620,00	6.480,00
273	4,00	UND CARDAN SAIDA DIFERENCIAL DIFERENCIAL CARGO 2	NAKATA	279,00	1.116,00
274	4,00	UND COROA PINHAO DIFERENCIAL CARGO 2	ZF	2.880,00	11.520,00
275	4,00	UND FRANJA PINHAO DIFERENCIAL CARGO 2	ZF	252,00	1.008,00
276	4,00	UND JOGO ARRUELA DIFERENCIAL CARGO 2	FEY	72,00	288,00
277	4,00	UND JUNTA TAMPA DIFERENCIAL DIFERENCIAL CARGO 2	SABO	25,20	100,80
278	4,00	UND MIOLO CAIXA SATELITE DIFERENCIAL CARGO 2	MOTOPEÇAS	1.530,00	6.120,00
279	8,00	UND PARAFUSO COROA DIFERENCIAL DIFERENCIAL CARGO 2	PIN	22,50	180,00
280	8,00	UND PONTA EIXO DIFERENCIAL CARGO 2	ZF	756,00	6.048,00
281	4,00	UND PORCA CARDAN DIFERENCIAL CARGO 2	PIN	8,10	32,40
282	4,00	UND PORCA DA PONTA CARCACA DIFERENCIAL CARGO 2	PIN	9,00	36,00
283	4,00	UND PORTA PONTA PINHAO DIFERENCIAL CARGO 2	PIN	10,80	43,20
284	4,00	UND RETENTOR DO PINHAO DIFERENCIAL CARGO 2	ARCA	58,50	234,00
285	4,00	UND RETENTOR DO CUBO DIFERENCIAL CARGO 2	ARCA	45,00	180,00
286	4,00	UND ROLAMENTOS DIFERENCIAL CARGO 2	GBR	99,00	396,00
287	4,00	UND SINO DIFERENCIAL CARGO 2	FEY	135,00	540,00
288	4,00	UND CUBO RODA RODA CARGO 2	VARGA	486,00	1.944,00
289	4,00	UND EIXO DO S RODA CARGO 2	VARGA	252,00	1.008,00
290	8,00	UND JOGO EMBUCHAMENTO RODA CARGO 2	FABRACO	477,00	3.816,00
291	30,00	UND PARAFUSOS DAS RODAS RODA CARGO 2	PIN	13,50	405,00
292	30,00	UND PORCAS RODA CARGO 2	PIN	7,20	216,00

L SERRANO & CIA LTDA – ME

CNPJ:17.264.357/0001-80 Inscrição Estadual:90615324-60

Avenida Marginal, n 1491 Compl: SALA 03

Fone: (43)3571-4233/9964-6759 Bairro: Nações CEP:84940 – 000

Siqueira Campos – Estado do Paraná



293	8,00	UND RETENTOR DE RODA RODA CARGO 2	ARCA	40,50	324,00
294	8,00	UND ROLAMENTO DE RODA RODA CARGO 2	GBR	135,00	1.080,00
295	8,00	UND TAMBOR DE FREIO RODA CARGO 2	VARGA	405,00	3.240,00
296	12,00	UND TRAVA ARANHA RODA CARGO 2	FEY	10,80	129,60
297	8,00	UND BALANCA MOLAS CARGO 2	FEY	216,00	1.728,00
298	4,00	UND BEXIGAO MOLAS CARGO 2	FEY	415,80	1.663,20
299	8,00	UND BUCHA DE MOLEJO MOLAS CARGO 2	REI	23,40	187,20
300	8,00	UND GRAMPOS MOLAS CARGO 2	FAMA	23,40	187,20
301	4,00	UND GRIMALHEIRA MOLAS CARGO 2	FEY	118,80	475,20
302	16,00	UND JUMELO MOLAS CARGO 2	REI	64,80	1.036,80
303	8,00	UND PINO DE CENTRO MOLAS CARGO 2	PIN	16,20	129,60
304	8,00	UND PINO DE MOLEJO MOLAS CARGO 2	PIN	19,80	158,40
305	40,00	UND ANEL DE VEDACAO MOLAS CARGO 2	APC	2,70	108,00
306	8,00	UND ARRUELAS MOLAS CARGO 2	PIN	7,20	57,60
307	4,00	UND CONEXAO DE VALVULAS MOLAS CARGO 2	FEY	23,40	93,60
308	8,00	UND ENGRAXADEIRA MOLAS CARGO 2	FEY	3,15	25,20
309	8,00	UND REPARO DE VALVULA MOLAS CARGO 2	FEY	34,20	273,60
310	8,00	UND VALVULA D2 MOLAS CARGO 2	WABCO	126,00	1.008,00
311	8,00	UND VEDADOR DE VALVULA MOLAS CARGO 2	UNIVERSAL	13,50	108,00
312	4,00	UND TAMPA DE COMBUSTIVEL COMBUSTIVEL CARGO 2	CLICK	34,20	136,80
313	8,00	UND BALANCA SUSPENSAO CARGO 2	TRW	216,00	1.728,00
314	4,00	UND BUCHA DE BALANCA SUSPENSAO CARGO 2	REI	28,80	115,20
315	4,00	UND BUCHA DE ESTABILIZADOR SUSPENSAO CARGO 2		22,50	90,00
316	4,00	UND BUCHA DE ESTIRANTE SUSPENSAO CARGO 2	REI	22,50	90,00
317	8,00	UND EMBUCHAMENTO EIXO DIANTEIRO SUSPENSAO CARGO 2	FABRACO	486,00	3.888,00
318	4,00	UND JOGO DE EMBUCHAMENTO SUSPENSAO CARGO 2	FABRACO	486,00	1.944,00
319	4,00	UND PEITO DO POMBA SUSPENSAO CARGO 2	REI	31,50	126,00
320	4,00	UND VALVULA NIVELADORA SUSPENSAO CARGO 2	TRW	396,00	1.584,00

Total Máximo do Lote: 238.400,00

Lote: 3

321	28,00	UND AMORTECEDOR CABINE VOLVO 7	CORVEN	324,00	9.072,00
322	7,00	UND ANEIS COMPRESSOR CABINE VOLVO 7	MALHE	263,67	1.845,69
323	7,00	UND ANEIS MOTOR CABINE VOLVO 7	MALHE	700,88	4.906,13
324	14,00	UND ANEIS SINCRONIZADO CABINE VOLVO 7	FEY	611,55	8.561,70
325	7,00	UND BLOCO MOTOR CABINE VOLVO 7	FORTRACTOR	3.590,00	25.130,00
326	7,00	UND BOMBA DAGUA CABINE VOLVO 7	URBA	720,00	5.040,00
327	7,00	UND BOMBA DE OLEO CABINE VOLVO 7	SHADEK	522,00	3.654,00
328	14,00	UND BOMBA MANUAL DIESEL CABINE VOLVO 7	BOSCH	121,50	1.701,00
329	7,00	UND BRONZINA BIELA CABINE VOLVO 7	MALHE	468,00	3.276,00
330	7,00	UND BRONZINA MANCAL CABINE VOLVO 7	MALHE	459,00	3.213,00
331	7,00	UND BURRINHO MESTRE AUXILIAR CABINE VOLVO 7	VARGA	153,00	1.071,00
332	7,00	UND BURRINHO MESTRE EMBREAGEM CABINE VOLVO 7	VARGA	171,00	1.197,00
333	7,00	UND CABECOTE MOTOR CABINE VOLVO 7	FORTRACTOR	2.083,00	14.581,00
334	7,00	UND CABO VELOCIMETRO CABINE VOLVO 7	EFRARI	135,00	945,00
335	7,00	UND CAIXA SECA CABINE VOLVO 7	ZF	702,00	4.914,00
336	14,00	UND CANO DE BICO CABINE VOLVO 7	BOSCH	60,30	844,20
337	14,00	UND CANO RETORNO TURBINA CABINE VOLVO 7	BOSCH	87,30	1.222,20
338	7,00	UND CARTER CABINE VOLVO 7	FORTRACTOR	648,00	4.536,00
339	7,00	UND CAVALETE DAGUA CABINE VOLVO 7	URBA	252,00	1.764,00
340	14,00	UND COXIM DA CABINE CABINE VOLVO 7	REI	121,50	1.701,00
341	7,00	UND FECHADURA DE CAPO CABINE VOLVO 7	UNIVERSAL	130,50	913,50

L SERRANO & CIA LTDA – ME

CNPJ:17.264.357/0001-80 Inscrição Estadual:90615324-60

Avenida Marginal, n 1491 Compl: SALA 03

Fone: (43)3571-4233/9964-6759 Bairro: Nações CEP:84940 – 000

Siqueira Campos – Estado do Paraná



342	7,00	UND FEIXE MOLA CABINE CABINE VOLVO 7	FAMA	156,60	1.096,20
343	7,00	UND PARA BRISA CABINE VOLVO 7	STOPCAR	873,00	6.111,00
344	14,00	UND RETROVISOR CABINE VOLVO 7	BEPO	495,00	6.930,00
345	7,00	UND CANO SAIDA MOTOR MOTOR VOLVO 7	VANZIM	223,20	1.562,40
346	7,00	UND COMPRESSOR DE AR MOTOR VOLVO 7	WABCO	1.287,00	9.009,00
347	7,00	UND COMANDO MOTOR MOTOR VOLVO 7	FORTRACTOR	855,00	5.985,00
348	7,00	UND CORREIA MOTOR VOLVO 7	GATES	99,00	693,00
349	14,00	UND COXIM DO MOTOR MOTOR VOLVO 7	REI	144,00	2.016,00
350	7,00	UND ESCAPAMENTO COMPLETO MOTOR VOLVO 7	VANZIM	423,00	2.961,00
351	7,00	UND ESTICADOR CORREIA MOTOR MOTOR VOLVO 7	GATES	291,83	2.042,78
352	14,00	UND FLEXIVEL DO FILTRO MOTOR VOLVO 7	VOX	83,70	1.171,80
353	7,00	UND GARFO EMBREAGEM MOTOR VOLVO 7	FEY	162,00	1.134,00
354	7,00	UND HASTE REGULADOR EMBREAGEM MOTOR VOLVO 7	FEY	126,00	882,00
355	7,00	UND HELICE MOTOR MOTOR VOLVO 7	VALEO	355,50	2.488,50
356	7,00	UND JOGO JUNTA MOTOR MOTOR VOLVO 7	SABO	693,00	4.851,00
357	7,00	UND KIT EMBREAGEM MOTOR VOLVO 7	EMBREMAQ	2.367,00	16.569,00
358	14,00	UND MANGUEIRA RADIADOR MOTOR VOLVO 7	JAMAICA	171,00	2.394,00
359	7,00	UND PALHETA MOTOR VOLVO 7	FORTRACTOR	47,70	333,90
360	14,00	UND PARAFUSO OCO MOTOR VOLVO 7	PIN	16,20	226,80
361	7,00	UND PILOTO MOTOR VOLVO 7	FORTRACTOR	760,50	5.323,50
362	7,00	UND PISTAO MOTOR MOTOR VOLVO 7	MALHE	447,30	3.131,10
363	7,00	UND PLANETARIA MOTOR VOLVO 7	MALHE	316,80	2.217,60
364	7,00	UND POLIA MOTOR MOTOR VOLVO 7	VALEO	801,00	5.607,00
365	7,00	UND RADIADOR MOTOR VOLVO 7	VALEO	1.665,00	11.655,00
366	14,00	UND REPARO BOMBA DAGUA MOTOR VOLVO 7	URBA	289,80	4.057,20
367	7,00	UND REVESTIMENTO DISCO EMBREAGEM MOTOR VOLVO 7	EMBREMAQ	207,00	1.449,00
368	14,00	UND ROLAMENTO EMBREAGEM MOTOR VOLVO 7	GBR	130,50	1.827,00
369	7,00	UND ROLAMENTO PONTEIRO MOTOR VOLVO 7	GBR	52,20	365,40
370	14,00	UND SENSOR OLEO MOTOR VOLVO 7	MARILIA	241,43	3.379,95
371	14,00	UND SENSOR TEMPERATURA MOTOR VOLVO 7	MARILIA	102,60	1.436,40
372	7,00	UND TAMPA LATERAL MOTOR MOTOR VOLVO 7	FORTRACTOR	400,50	2.803,50
373	7,00	UND TAMPA RADIADOR MOTOR VOLVO 7	CLICK	27,00	189,00
374	7,00	UND TAMPA VALVULA MOTOR MOTOR VOLVO 7	FORTRACTOR	352,80	2.469,60
375	7,00	UND TERMINAL DE EMBREAGEM MOTOR VOLVO 7	TRW	43,20	302,40
376	14,00	UND TRAVAS MOTOR VOLVO 7	FEY	3,60	50,40
377	7,00	UND TUBAGEM ADMISSAO MOTOR VOLVO 7	FORTRACTOR	606,38	4.244,63
378	7,00	UND TUBAGEM ESCAPE MOTOR VOLVO 7	FORTRACTOR	582,75	4.079,25
379	7,00	UND TURBINA MOTOR VOLVO 7	GARRET	2.250,00	15.750,00
380	7,00	UND VALVULA ADMISSAO MOTOR VOLVO 7	MALHE	36,00	252,00
381	7,00	UND VALVULA ESCAPE MOTOR VOLVO 7	MALHE	36,00	252,00
382	14,00	UND VALVULA MANECO MOTOR VOLVO 7	WABCO	288,00	4.032,00
383	7,00	UND VARETA MOTOR MOTOR VOLVO 7	FEY	49,50	346,50
384	7,00	UND VIRABREQUIM MOTOR VOLVO 7	FORTRACTOR	1.925,00	13.475,00
385	7,00	UND BARRA DIRECAO DIRECAO VOLVO 7	TRW	494,33	3.460,28
386	7,00	UND BOMBA HIDRAULICA DIRECAO DIRECAO VOLVO 7	MEDAL	900,00	6.300,00
387	14,00	UND BRACO PITMAM DIRECAO VOLVO 7	TRW	415,80	5.821,20
388	7,00	UND CAIXA DIRECAO DIRECAO VOLVO 7	MEDAL	1.935,00	13.545,00
389	7,00	UND COLUNA DIRECAO DIRECAO VOLVO 7	TRW	774,00	5.418,00
390	7,00	UND FLEXIVEL CAIXA DIRECAO DIRECAO VOLVO 7	VICSON	116,10	812,70
391	7,00	UND TERMINAL DIRECAO DIRECAO VOLVO 7	TRW	145,80	1.020,60
392	7,00	UND CAPELA CAMBIO CAMBIO VOLVO 7	REI	81,00	567,00
393	7,00	UND CARDAM SAIDA DO CAMBIO CAMBIO VOLVO 7	NAKATA	396,00	2.772,00
394	14,00	UND COIFA CARDAN CAMBIO VOLVO 7	REI	32,40	453,60

L SERRANO & CIA LTDA – ME

CNPJ:17.264.357/0001-80 Inscrição Estadual:90615324-60

Avenida Marginal, n 1491 Compl: SALA 03

Fone: (43)3571-4233/9964-6759 Bairro: Nações CEP:84940 – 000

Siqueira Campos – Estado do Paraná



395	7,00	UND CRUZETA CAMBIO CAMBIO VOLVO 7	NAKATA	144,00	1.008,00
396	7,00	UND EIXO PILOTO + ESPIGAO CARDAN CAMBIO VOLVO 7	NAKATA	1.170,00	8.190,00
397	7,00	UND EIXO PRIMARIO CAMBIO VOLVO 7	TRW	765,00	5.355,00
398	7,00	UND EIXO SECUNDARIO CAMBIO VOLVO 7	FEY	711,00	4.977,00
399	7,00	UND ENGRENAGEM 1ª CAMBIO VOLVO 7	ZF	630,00	4.410,00
400	7,00	UND ENGRENAGEM 2ª CAMBIO VOLVO 7	ZF	540,00	3.780,00
401	7,00	UND ENGRENAGEM 3ª CAMBIO VOLVO 7	ZF	657,00	4.599,00
402	7,00	UND ENGRENAGEM 4ª CAMBIO VOLVO 7	ZF	522,00	3.654,00
403	7,00	UND ENGRENAGEM 5ª CAMBIO VOLVO 7	ZF	643,50	4.504,50
404	7,00	UND ENGRENAGEM RE CAMBIO VOLVO 7	ZF	432,00	3.024,00
405	7,00	UND ESPIGA DO CARDAN CAMBIO VOLVO 7	NAKATA	477,00	3.339,00
406	7,00	UND FRANJA CAMBIO CAMBIO VOLVO 7	NAKATA	441,00	3.087,00
407	7,00	UND GARFO 2ª E 3ª CAMBIO VOLVO 7	FEY	347,40	2.431,80
408	7,00	UND GARFO 4ª E 5ª CAMBIO VOLVO 7	FEY	364,50	2.551,50
409	7,00	UND LUVA DE CARDAN CAMBIO VOLVO 7	REI	193,50	1.354,50
410	14,00	UND ROLAMENTO CAIXA CAMBIO CAMBIO VOLVO 7	GBR	198,00	2.772,00
411	14,00	UND ROLAMENTO CARDAN CAMBIO VOLVO 7	GBR	198,00	2.772,00
412	14,00	UND BORRACHA CUICA FREIO VOLVO 7	REI	22,50	315,00
413	14,00	UND CATRACA DE FREIO FREIO VOLVO 7	REI	112,50	1.575,00
414	14,00	UND CUICA FREIO VOLVO 7	REI	202,50	2.835,00
415	14,00	UND FLEXIVEL DO FREIO FREIO VOLVO 7	VICSON	34,20	478,80
416	28,00	UND LONA DE FREIO FREIO VOLVO 7	TERMID	98,10	2.746,80
417	28,00	UND LUVA 1ª E 2ª FREIO VOLVO 7	REI	279,00	7.812,00
418	7,00	UND LUVA 3ª E 4ª FREIO VOLVO 7	REI	306,00	2.142,00
419	7,00	UND MANGUEIRA DE FREIO CUICA FREIO VOLVO 7	VICSON	40,50	283,50
420	14,00	UND PATIM DO FREIO FREIO VOLVO 7	TERMID	184,50	2.583,00
421	14,00	UND PINO DO PATIM FREIO VOLVO 7	FEY	45,00	630,00
422	28,00	UND ROLETE DO PATIM FREIO VOLVO 7	GBR	45,00	1.260,00
423	28,00	UND TRAVA DO PINO PATIM FREIO VOLVO 7	FEY	11,70	327,60
424	14,00	UND VALVULA 4 VIAS FREIO VOLVO 7	WABCO	360,00	5.040,00
425	14,00	UND VALVULA DESCARGA FREIO VOLVO 7	WABCO	342,00	4.788,00
426	7,00	UND VALVULA PEDAL FREIO VOLVO 7	WABCO	432,00	3.024,00
427	14,00	UND VALVULA RELE FREIO VOLVO 7	WABCO	180,00	2.520,00
428	7,00	UND CAIXA SATELITE DIFERENCIAL VOLVO 7	ZF	2.020,00	14.140,00
429	7,00	UND CARDAN SAIDA DIFERENCIAL DIFERENCIAL VOLVO 7	REI	337,50	2.362,50
430	7,00	UND COROA DIFERENCIAL VOLVO 7	ZF	2.700,00	18.900,00
431	7,00	UND FRANJA PINHAO DIFERENCIAL VOLVO 7	NAKATA	441,00	3.087,00
432	14,00	UND JOGO ARRUELA DIFERENCIAL VOLVO 7	FEY	132,30	1.852,20
433	14,00	UND JUNTA DA TAMPA DO DIFERENCIAL VOLVO 7	SABO	43,20	604,80
434	14,00	UND MIOLO CAIXA SATELITE DIFERENCIAL VOLVO 7	ZF	1.580,00	22.120,00
435	14,00	UND PARAFUSO COROA DIFERENCIAL DIFERENCIAL VOLVO 7	PIN	25,20	352,80
436	14,00	UND PONTA EIXO DIFERENCIAL VOLVO 7	MOTOPEÇA	801,00	11.214,00
437	7,00	UND PORCA CARDAN DIFERENCIAL VOLVO 7	PIN	18,00	126,00
438	14,00	UND PORCA DA PONTA CARCACA DIFERENCIAL VOLVO 7	PIN	16,20	226,80
439	7,00	UND PORTA PONTA PINHAO DIFERENCIAL VOLVO 7	PIN	12,60	88,20
440	7,00	UND RETENTOR DO PINHAO DIFERENCIAL VOLVO 7	ARCA	86,40	604,80
441	14,00	UND RETENTOR DO CUBO DIFERENCIAL VOLVO 7	ARCA	58,50	819,00
442	14,00	UND ROLAMENTOS DIFERENCIAL VOLVO 7	GBR	172,80	2.419,20
443	7,00	UND SINO DIFERENCIAL VOLVO 7	FEY	1.890,00	13.230,00
444	14,00	UND CUBO RODA RODA VOLVO 7	VARGA	648,00	9.072,00



L SERRANO & CIA LTDA – ME

CNPJ:17.264.357/0001-80 Inscrição Estadual:90615324-60
 Avenida Marginal, n 1491 Compl: SALA 03
 Fone: (43)3571-4233/9964-6759 Bairro: Nações CEP:84940 – 000
 Siqueira Campos – Estado do Paraná



447	40,00	UND PARAFUSOS DAS RODAS RODA VOLVO 7	RODAFUSO	16,20	648,00
448	40,00	UND PORCAS RODA VOLVO 7	PIN	8,10	324,00
449	28,00	UND RETENTOR DE RODA RODA VOLVO 7	ARCA	54,00	1.512,00
450	14,00	UND ROLAMENTO DE RODA RODA VOLVO 7	GBR	180,00	2.520,00
451	14,00	UND TAMBOR DE FREIO RODA VOLVO 7	VARGA	289,80	4.057,20
452	40,00	UND TRAVA ARANHA RODA VOLVO 7	FEY	18,00	720,00
453	28,00	UND BALANCA MOLAS VOLVO 7	FEY	216,00	6.048,00
454	14,00	UND BAXIGAO MOLAS VOLVO 7	FEY	837,00	11.718,00
455	14,00	UND BUCHA DE MOLEJO MOLAS VOLVO 7	REI	21,60	302,40
456	14,00	UND GRAMPOS MOLAS VOLVO 7	FAMA	24,30	340,20
457	7,00	UND GRIMALHEIRA MOLAS VOLVO 7	FEY	117,00	819,00
458	14,00	UND JUMELO MOLAS VOLVO 7	REI	72,00	1.008,00
459	28,00	UND PINO DE CENTRO MOLAS VOLVO 7	PIN	23,40	655,20
460	28,00	UND PINO DE MOLEJO MOLAS VOLVO 7	PIN	20,70	579,60
461	7,00	UND ANEL DE VEDACAO MOLAS VOLVO 7	APC	9,00	63,00
462	28,00	UND ARRUELAS MOLAS VOLVO 7	PIN	8,10	226,80
463	28,00	UND CONEXAO DE VALVULAS MOLAS VOLVO 7	FEY	31,50	882,00
464	28,00	UND ENGRAXADEIRA MOLAS VOLVO 7	FEY	3,60	100,80
465	14,00	UND REPARO DE VALVULA MOLAS VOLVO 7	FEY	31,50	441,00
466	14,00	UND VALVULA D2 MOLAS VOLVO 7	WABCO	135,00	1.890,00
467	14,00	UND VEDADOR DE VALVULA MOLAS VOLVO 7	UNIVERSAL	18,00	252,00
468	7,00	UND TAMPA DE COMBUSTIVEL COMBUSTIVEL VOLVO 7	CLICK	49,50	346,50
469	14,00	UND AMORTECEDOR SUSPENSÃO VOLVO 7	TRW	351,00	4.914,00
470	14,00	UND BALANCA SUSPENSÃO VOLVO 7	REI	387,00	5.418,00
471	14,00	UND BUCHA DE BALANCA SUSPENSÃO VOLVO 7	REI	31,50	441,00
472	14,00	UND BUCHA DE ESTABILIZADOR SUSPENSÃO VOLVO 7	REI	43,20	604,80
473	8,00	UND BUCHA DE ESTIRANTE SUSPENSÃO VOLVO 7	REI	35,90	287,20
474	12,00	UND EMBUCHAMENTO EIXO DIANTEIRO SUSPENSÃO VOLVO 7	FABRÃO	612,00	7.344,00
475	12,00	UND JOGO DE EMBUCHAMENTO SUSPENSÃO VOLVO 7	FABRÃO	612,00	7.344,00
476	12,00	UND PEITO DO POMBA SUSPENSÃO VOLVO 7	REI	48,60	583,20
477	7,00	UND VALVULA NIVELADORA SUSPENSÃO VOLVO 7	WABCO	432,00	3.024,00

Total Máximo do Lote: 576.500,00

(Valores expressos em Reais R\$) Total Máximo Geral: 814.900,00

R\$814.900,00(Oitocentos e quatorze mil e novecentos reais)

 L SERRANO & CIA LTDA - ME

17.264.357/0001-80

L SERRANO & CIA LTDA - ME

Av. Marginal, 1491 Sala 03

Nações - CEP:84.940-000

Siqueira Campos - PR

PREFEITURA MUNICIPAL DE SIQUEIRA CAMPOS

À COMISSÃO DE LICITAÇÃO
PREGÃO PRESENCIAL Nº 13/2016
REGISTRO DE PREÇOS

PROPOSTA DE PREÇOS

Apresentamos nossa proposta para o fornecimento dos produtos, sob a modalidade PREGÃO PRESENCIAL Nº 13/2016, pelo menor preço por LOTE. Declaramos que, se vencedora, forneceremos os itens pelo preço orçado, com valor devidamente detalhado, em conformidade com as especificações constantes no ANEXO I do Edital do PREGÃO PRESENCIAL Nº 13/2016 e como segue:

Objeto: Registro de preço de peças de caminhões e ônibus, a serem concedidos de acordo com a necessidade pelo período de 12 (doze) meses - Conforme Anexo I do edital

Apresentamos e submetemos à apreciação de Vossas Senhorias a Proposta de Preços para o fornecimento do material ora licitado.

LOTE

1

ITEM	QTD	UND	DESCRIÇÃO	V. UNIT	V. TOTAL	MARCA
1	16,00	UND	AMORTECEDOR CABINE IVECO-4	330,84	5.293,44	amortex
2	8,00	UND	ANEIS COMPRESSOR CABINE IVECO 4	161,18	1.289,44	cofap
3	8,00	UND	ANEIS MOTOR CABINE IVECO 4	654,90	5.239,20	cofap
4	8,00	UND	ANEIS SINCRONIZADO CABINE IVECO 4	152,70	1.221,60	cofap
5	4,00	UND	BLOCO MOTOR CABINE IVECO 4	6.107,90	24.431,60	maringa
6	8,00	UND	BOMBA DAGUA CABINE IVECO 4	636,24	5.089,92	urba
7	8,00	UND	BOMBA DE OLEO CABINE IVECO 4	530,20	4.241,60	shadek
8	8,00	UND	BOMBA MANUAL DIESEL CABINE IVECO 4	38,17	305,36	shadek
9	4,00	UND	BRONZINA BIELA CABINE IVECO 4	262,98	1.051,92	metaleve
10	4,00	UND	BRONZINA MANCAL CABINE IVECO 4	390,23	1.560,92	metaleve
11	4,00	UND	BURRINHO MESTRE AUXILIAR CABINE IVECO 4	101,80	407,20	executiva
12	4,00	UND	BURRINHO MESTRE EMBREAGEM CABINE IVECO 4	101,80	407,20	executiva
13	4,00	UND	CABECOTE MOTOR CABINE IVECO 4	4.614,86	18.459,44	maringa
14	4,00	UND	CABO VELOCIMETRO CABINE IVECO 4	76,35	305,40	curti
15	4,00	UND	CAIXA SECA CABINE IVECO 4	534,44	2.137,76	maringa
16	4,00	UND	CANO DE BICO CABINE IVECO 4	40,72	162,88	tubojet
17	4,00	UND	CANO RETORNO TURBINA CABINE IVECO 4	76,35	305,40	tubojet
18	4,00	UND	CARTER CABINE IVECO 4	576,86	2.307,44	maringa
19	4,00	UND	CAVALETE DAGUA CABINE IVECO 4	161,18	644,72	shadek
20	8,00	UND	COXIM DA CABINE CABINE IVECO 4	84,83	678,64	axis
21	8,00	UND	CUBO VELOCIMETRO CABINE IVECO 4	72,11	576,88	curti
22	4,00	UND	FECHADURA DE CAPO CABINE IVECO 4	72,11	288,44	tcw
23	4,00	UND	FEIXE MOLA CABINE CABINE IVECO 4	178,15	712,60	kusma
24	8,00	UND	MAQUINA DE VIDRO CABINE IVECO 4	152,70	1.221,60	vidramar
25	4,00	UND	PARA BRISA CABINE IVECO 4	644,72	2.578,88	vidramar
26	18,00	UND	RETROVISOR CABINE IVECO 4	118,76	2.137,68	vidramar
27	4,00	UND	CANO SAIDA MOTOR MOTOR IVECO 4	169,66	678,64	tubojet
28	4,00	UND	COMPRESSOR DE AR MOTOR IVECO 4	822,87	3.291,48	maringa
29	8,00	UND	COMANDO MOTOR MOTOR IVECO 4	848,32	6.786,56	maringa
30	8,00	UND	CORREIA MOTOR IVECO 4	72,11	576,88	gats

Rua Bom Jesus de Iguape, 2131/Hauer – Curitiba-PR/ Fones: 41 32767813/41 32764118/ tratorbig@tratorbig.com.br

TRATORBIG

PEÇAS PARA TRATORES



31	8,00	UND	COXIM MOTOR MOTOR IVECO 4	114,52	916,16	axis
32	4,00	UND	ESCAPAMENTO COMPLETO MOTOR IVECO 4	449,61	1.798,44	axis
33	4,00	UND	ESTICADOR CORREIA MOTOR MOTOR IVECO 4	55,14	220,56	axis
34	4,00	UND	FLEXIVEL DO FILTRO MOTOR IVECO 4	67,87	271,48	turbo
35	4,00	UND	GARFO EMBREAGEM MOTOR IVECO 4	203,60	814,40	fitam
36	4,00	UND	HASTE REGULADOR EMBREAGEM MOTOR IVECO 4	63,62	254,48	fitam
37	4,00	UND	HELICE MOTOR MOTOR IVECO 4	373,26	1.493,04	fc
38	4,00	UND	JOGO JUNTA MOTOR MOTOR IVECO 4	525,96	2.103,84	mv
39	8,00	UND	KIT EMBREAGEM MOTOR IVECO 4	2.332,88	18.663,04	embrecat
40	8,00	UND	MANCAL VIRABREQUIM MOTOR IVECO 4	288,43	2.307,44	maringa
41	8,00	UND	MANGUEIRA RADIADOR MOTOR IVECO 4	135,73	1.085,84	sermang
42	8,00	UND	PALHETA MOTOR IVECO 4	42,42	339,36	spi
43	8,00	UND	PARAFUSO OCO MOTOR IVECO 4	11,03	88,24	rex
44	4,00	UND	PILOTO MOTOR IVECO 4	542,92	2.171,68	maringa
45	4,00	UND	PISTAO MOTOR MOTOR IVECO 4	271,46	1.085,84	cofap
46	4,00	UND	PLANETARIA MOTOR IVECO 4	998,90	3.995,60	ipv
47	4,00	UND	POLIA MOTOR MOTOR IVECO 4	135,73	542,92	fc
48	4,00	UND	RADIADOR MOTOR IVECO 4	1.102,82	4.411,28	rm
49	8,00	UND	REPARO BOMBA D'AGUA MOTOR IVECO 4	118,76	950,08	urba
50	8,00	UND	REVESTIMENTO DISCO EMBREAGEM MOTOR IVECO 4	254,50	2.036,00	frasle
51	8,00	UND	ROLAMENTO DE EMBREAGEM MOTOR IVECO 4	101,80	814,40	zkl
52	4,00	UND	ROLAMENTO PONTEIRO MOTOR IVECO 4	101,80	407,20	zkl
53	4,00	UND	SENSOR OLEO MOTOR IVECO 4	274,64	1.098,56	instron
54	4,00	UND	SENSOR TEMPERATURA MOTOR IVECO 4	101,80	407,20	instron
55	4,00	UND	TAMPA LATERAL MOTOR MOTOR IVECO 4	313,88	1.255,52	wp
56	4,00	UND	TAMPA RADIADOR MOTOR IVECO 4	13,57	54,28	wp
57	4,00	UND	TAMPA VALVULA MOTOR MOTOR IVECO 4	212,08	848,32	wp
58	4,00	UND	TERMINAL DE EMBREAGEM MOTOR IVECO 4	84,83	339,32	nakata
59	8,00	UND	TRAVAS MOTOR IVECO 4	13,57	108,56	wp
60	4,00	UND	TUBAGEM ADMISSAO MOTOR IVECO 4	279,95	1.119,80	wp
61	4,00	UND	TUBAGEM ESCAPE MOTOR IVECO 4	313,88	1.255,52	wp
62	4,00	UND	TURBINA MOTOR IVECO 4	2.205,63	8.822,52	tatuape
63	8,00	UND	VALVULA ADMISSAO MOTOR IVECO 4	33,93	271,44	yaton
64	8,00	UND	VALVULA ESCAPE MOTOR IVECO 4	32,24	257,92	yaton
65	4,00	UND	VALVULA MANECO MOTOR IVECO 4	262,98	1.051,92	yaton
66	4,00	UND	VARETA MOTOR MOTOR IVECO 4	59,38	237,52	wp
67	4,00	UND	VIRABREQUIM MOTOR IVECO 4	3.266,03	13.064,12	guinasi
68	4,00	UND	BARRA DIRECAO DIRECAO IVECO 4	441,13	1.764,52	nakata
69	4,00	UND	BOMBA HIDRAULICA DIRECAO DIRECAO IVECO 4	1.017,98	4.071,92	hmc
70	4,00	UND	BRACO PITMAM DIRECAO IVECO 4	381,74	1.526,96	nakata
71	4,00	UND	CAIXA DIRECAO DIRECAO IVECO 4	1.518,49	6.073,96	hmc
72	4,00	UND	COLUNA DIRECAO DIRECAO IVECO 4	449,61	1.798,44	hmc
73	4,00	UND	FLEXIVEL CAIXA DIRECAO DIRECAO IVECO 4	76,35	305,40	sermang
74	4,00	UND	TERMINAL DIRECAO DIRECAO IVECO 4	110,28	441,12	nakata
75	4,00	UND	CAPELA CAMBIO CAMBIO IVECO 4	93,32	373,28	wp
76	4,00	UND	CARDAN SAIDA CAMBIO CAMBIO IVECO 4	212,08	848,32	c.cardan
77	4,00	UND	COIFA CARDAN CAMBIO IVECO 4	38,17	152,68	axis
78	4,00	UND	CRUZETA CAMBIO CAMBIO IVECO 4	93,32	373,28	sthal
79	4,00	UND	EIXO PILOTO + ESPIGAO CARDAM CAMBIO IVECO 4	746,52	2.986,08	wp
80	4,00	UND	EIXO PRIMARIO CAMBIO IVECO 4	797,42	3.189,68	wp
81	4,00	UND	EIXO SECUNDARIO CAMBIO IVECO 4	771,97	3.087,88	wp
82	4,00	UND	ENGRENAGEM 1° CAMBIO IVECO 4	568,37	2.273,48	wp
83	4,00	UND	ENGRENAGEM 2° CAMBIO IVECO 4	449,61	1.798,44	wp

Rua Bom Jesus de Iguape, 2131/Hauer – Curitiba-PR/ Fones: 41 32767813/41 32764118/ tratorbig@tratorbig.com.br

www.tratorbig.com.br

TRATORBIG

PEÇAS PARA TRATORES

84	4,00	UND	ENGRENAGEM 3ª CAMBIO IVECO 4	407,19	1.628,76	wp
85	4,00	UND	ENGRENAGEM 4ª CAMBIO IVECO 4	525,96	2.103,84	wp
86	4,00	UND	ENGRENAGEM 5ª CAMBIO IVECO 4	508,99	2.035,96	wp
87	4,00	UND	ENGRENAGEM RÉ CAMBIO IVECO 4	335,09	1.340,36	wp
88	4,00	UND	ESPIGA DO CARDAN CAMBIO IVECO 4	364,78	1.459,12	wp
89	4,00	UND	FRANJA CAMBIO CAMBIO IVECO 4	347,81	1.391,24	wp
90	4,00	UND	GARFO 2ª E 3ª CAMBIO IVECO 4	246,01	984,04	pv
91	4,00	UND	GARFO 4ª E 5ª CAMBIO IVECO 4	288,43	1.153,72	pv
92	4,00	UND	LUVA DE CARDAN CAMBIO IVECO 4	318,12	1.272,48	pv
93	4,00	UND	ROLAMENTO CAIXA DE CAMBIO CAMBIO IVECO 4	135,73	542,92	zkl
94	4,00	UND	ROLAMENTO CARDAN CAMBIO IVECO 4	169,66	678,64	zkl
95	4,00	UND	TERMINAL DO CAMBIO CAMBIO IVECO 4	80,59	322,36	nakata
96	8,00	UND	BORRACHA CUICA FREIO IVECO 4	15,27	122,16	axis
97	8,00	UND	CATRACA DE FREIO FREIO IVECO 4	101,80	814,40	wp
98	8,00	UND	CUICA FREIO IVECO 4	203,60	1.628,80	executiva
99	8,00	UND	FLEXIVEL DO FREIO FREIO IVECO 4	72,11	576,88	sermang
100	8,00	UND	LONA DE FREIO FREIO IVECO 4	84,83	678,64	frasle
101	4,00	UND	LUVA 1ª E 2ª FREIO IVECO 4	173,91	695,64	wp
102	4,00	UND	LUVA 3ª E 4ª FREIO IVECO 4	173,91	695,64	wp
103	4,00	UND	MANGUEIRA DE FREIO CUICA FREIO IVECO 4	72,11	288,44	sermang
104	8,00	UND	PATIM DE FREIO FREIO IVECO 4	182,39	1.459,12	brunaci
105	4,00	UND	PINO DO PATIM FREIO IVECO 4	22,06	88,24	brunaci
106	8,00	UND	ROLETE DO PATIM FREIO IVECO 4	20,36	162,88	brunaci
107	8,00	UND	TRAVA DO PINO PATIM FREIO IVECO 4	11,03	88,24	brunaci
108	4,00	UND	VALVULA 4 VIAS FREIO IVECO 4	254,50	1.018,00	hmc
109	4,00	UND	VALVULA DESCARGA FREIO IVECO 4	254,50	1.018,00	hmc
110	4,00	UND	VALVULA PEDAL FREIO IVECO 4	212,08	848,32	hmc
111	4,00	UND	VALVULA RELE FREIO IVECO 4	131,91	527,64	hmc
112	4,00	UND	CAIXA SATELITE DIFERENCIAL IVECO 4	1.340,35	5.361,40	wp
113	4,00	UND	CARDAN SAIDA DIFERENCIAL DIFERENCIAL IVECO 4	339,33	1.357,32	wp
114	4,00	UND	COROA E PINHAO DIFERENCIAL IVECO 4	1.280,96	5.123,84	wp
115	4,00	UND	FRANJA PINHAO DIFERENCIAL IVECO 4	364,78	1.459,12	wp
116	4,00	UND	JOGO ARRUALA DIFERENCIAL IVECO 4	84,83	339,32	wp
117	4,00	UND	JUNTA DA TAMPA DO DIFERENCIAL IVECO 4	23,75	95,00	mv
118	4,00	UND	MIOLO CAIXA SATELITE DIFERENCIAL IVECO 4	2.324,40	9.297,60	wp
119	8,00	UND	PARAFUSO COROA DIFERENCIAL DIFERENCIAL IVECO 4	16,97	135,76	rex
120	8,00	UND	PONTA EIXO DIFERENCIAL IVECO 4	610,79	4.886,32	mzk
121	8,00	UND	PORCA CARDAN DIFERENCIAL IVECO 4	3,82	30,56	rex
122	4,00	UND	PORCA DA PONTA CARACA DIFERENCIAL IVECO 4	5,09	20,36	rex
123	4,00	UND	PORTA PONTA PINHAO DIFERENCIAL IVECO 4	5,09	20,36	wp
124	4,00	UND	RETENTOR DO PINHAO DIFERENCIAL IVECO 4	50,90	203,60	arca
125	4,00	UND	RETENTOR DO CUBO DIFERENCIAL IVECO 4	33,93	135,72	arca
126	4,00	UND	ROLAMENTOS DIFERENCIAL IVECO 4	118,76	475,04	zkl
127	4,00	UND	SINO DIFERENCIAL IVECO 4	721,07	2.884,28	wp
128	8,00	UND	TAMBOR DIFERENCIAL DIFERENCIAL IVECO 4	585,34	4.682,72	wp
129	8,00	UND	CUBO RODA RODA IVECO 4	415,68	3.325,44	wp
130	8,00	UND	EIXO DO S RODA IVECO 4	246,01	1.968,08	wp
131	8,00	UND	JOGO EMBUCHAMENTO RODA IVECO 4	492,03	3.936,24	wp
132	16,00	UND	PARAFUSOS DAS RODAS RODA IVECO 4	8,48	135,68	rex
133	16,00	UND	PORCAS RODA IVECO 4	3,39	54,24	rex
134	8,00	UND	RETENTOR DE RODA RODA IVECO 4	42,42	339,36	arca
135	8,00	UND	ROLAMENTO DE RODA RODA IVECO 4	127,25	1.018,00	zkl
136	8,00	UND	TAMBOR DE FREIO RODA IVECO 4	466,58	3.732,64	wp



Rua Bom Jesus de Iguape, 2131/Hauer - Curitiba-PR/ Fones: 41 32767813/41 32764118/ tratorbig@tratorbig.com.br

www.tratorbig.com.br

TRATORBIG

PEÇAS PARA TRATORES

137	16,00	UND	TRAVA ARANHA RODA IVECO 4	12,72	203,52	wp
138	8,00	UND	BALANCA MOLAS IVECO 4	237,53	1.900,24	wp
139	8,00	UND	BEXIGAO MOLAS IVECO 4	246,01	1.968,08	wp
140	16,00	UND	BUCHA DE MOLEJO MOLAS IVECO 4	29,45	471,20	pv
141	16,00	UND	GRAMPOS MOLAS IVECO 4	16,97	271,52	pv
142	4,00	UND	GRIMALHEIRA MOLAS IVECO 4	500,93	2.003,72	pv
143	16,00	UND	JUMELO MOLAS IVECO 4	79,38	1.270,08	kusma
144	16,00	UND	PINO DE CENTRO MOLAS IVECO 4	12,72	203,52	kusma
145	16,00	UND	PINO DE MOLEJO MOLAS IVECO 4	21,21	339,36	kusma
146	4,00	UND	ANEL DE VEDACAO MOLAS IVECO 4	1,70	6,80	apc
147	16,00	UND	ARRUELAS MOLAS IVECO 4	0,42	6,72	apc
148	8,00	UND	CONEXAO DE VALVULAS MOLAS IVECO 4	15,27	122,16	hg
149	16,00	UND	ENGRAXADEIRA MOLAS IVECO 4	2,12	33,92	hg
150	8,00	UND	REPARO DE VALVULA MOLAS IVECO 4	74,44	595,52	executiva
151	4,00	UND	VALVULA D2 MOLAS IVECO 4	93,31	373,24	hmc
152	4,00	UND	VEDADOR DE VALVULA MOLAS IVECO 4	12,72	50,88	arca
153	4,00	UND	TAMPA DE COMBUSTIVEL COMBUSTIVEL IVECO 4	29,69	118,76	wp
154	4,00	UND	BALANCA SUSPENSAO IVECO 4	246,01	984,04	wp
155	8,00	UND	BUCHA DE BALANCA SUSPENSAO IVECO 4	25,45	203,60	hg
156	8,00	UND	BUCHA DE ESTABILIZADOR SUSPENSAO IVECO 4	16,12	128,96	hg
157	8,00	UND	BUCHA DE ESTIRANTE SUSPENSAO IVECO 4	37,33	298,64	hg
158	8,00	UND	EMBUCHAMENTO EIXO DIANTEIRO SUSPENSAO IVECO 4	593,10	4.744,80	gm
159	8,00	UND	JOGO DE EMBUCHAMENTO SUSPENSAO IVECO 4	581,10	4.648,80	gm
160	8,00	UND	PEITO DO POMBA SUSPENSAO IVECO 4	42,42	339,36	hmc
161	8,00	UND	VALVULA NIVELADORA SUSPENSAO IVECO 4	118,76	950,08	hmc
Valor Total do Lote 1					301.300,00	

Trezentos e um mil e trezentos reais.

O prazo de validade da proposta de preços é de 60 (sessenta) dias corridos a partir da data do recebimento da proposta pela Comissão de Licitação.

Curitiba, 18 de abril de 2016.

TRATORBIG Peças e Tratores Ltda
EROS LUIZ DE SOUZA
RG: 1.846.043/2 PR

95.420.972/0001-41

TRATORBIG - PEÇAS PARA
TRATORES LTDA

RUA BOM JESUS DO IGUAPE, 2131
VILA HAUER - CEP 81610-040
CURITIBA - PR

Rua Bom Jesus de Iguape, 2131/Hauer - Curitiba-PR/ Fones: 41 32767813/41 32764118/ tratorbig@tratorbig.com.br

www.tratorbig.com.br



BATAGUAÇU CURITIBA
PEÇAS PARA TRATORES,
MÁQUINAS E EQUIPAMENTOS

Tel: (41) 3303-1414 – Fax: (41) 3303-1400
Rua Gal. Mario Tourinho, 2497 – CAMP.SIQUEIRA
CEP 80740-000 – Curitiba – Paraná
C.N.P.J. 84.880.137/0001-78
Inscrição Estadual 10186206 –22
Homepage: www.tratorpecas.com.br
E-mail: bataguacu@gmail.com

HUBER WARCO – CATERPILLAR – JCB – MICHIGAN – KOMATSU – CLARK – DRESSER – CNH
CASE – MASSEY FERGUSON – POCLAIN – MULLER – TEMA TERRA – HYSTER – VOLVO – FIAT



PREFEITURA MUNICIPAL DE SIQUEIRA CAMPOS

PREGÃO PRESENCIAL N.º 13-2016

PROPOSTA DEFINITIVA

ITEM	QUAN T	UNID	DESCRIÇÃO	P.UNIT	TOTAL	MARCA
LOTE 04						
478	16	UND	AMORTECEDOR CABINE WW 4	249,40	3.990,40	nakata
479	8	UND	ANEIS COMPRESSOR CABINE WW 4	120,40	963,20	ks
480	8	UND	ANEIS MOTOR CABINE WW 4	335,40	2.683,20	ks
481	8	UND	ANEIS SINCRONIZADO CABINE WW 4	64,50	516,00	fc
482	8	UND	BLOCO MOTOR CABINE WW 4	4.386,00	35.088,00	susin
483	8	UND	BOMBA D'AGUA CABINE WW 4	326,80	2.614,40	urba
484	8	UND	BOMBA DE OLEO CABINE WW 4	335,40	2.683,20	shadek
485	8	UND	BOMBA MANUAL DIESEL CABINE WW 4	47,30	378,40	bosch
486	8	UND	BRONZINA BIELA CABINE WW 4	266,60	2.132,80	metal leva
487	8	UND	BRONZINA MANCAL CABINE WW 4	352,60	2.820,80	pp
488	8	UND	BURRINHO MESTRE AUXILIAR CABINE WW 4	129,00	1.032,00	varga
489	8	UND	BURRINHO MESTRE EMBREAGEM CABINE WW 4	154,80	1.238,40	varga
490	4	UND	CABECOTE MOTOR CABINE WW 4	2.408,00	9.632,00	susin
491	4	UND	CABO VELOCIMETRO CABINE WW 4	68,80	275,20	cabovel
492	4	UND	CAIXA SECA CABINE WW 4	670,80	2.683,20	pp
493	8	UND	CANO DE BICO CABINE WW 4	43,00	344,00	pp
494	4	UND	CANO RETORNO TURBINA CABINE WW 4	64,50	258,00	pp
495	4	UND	CARTER CABINE WW 4	412,80	1.651,20	pp
496	4	UND	CAVALETE D'AGUA CABINE WW 4	154,80	619,20	pp
497	8	UND	COXIM DA CABINE CABINE WW 4	94,60	756,80	rei
498	4	UND	FECHADURA DE CAPO CABINE WW 4	86,00	344,00	cabovel
499	4	UND	FEIXE MOLA CABINE CABINE WW 4	146,20	584,80	pp
500	8	UND	MAQUINA DE VIDRO CABINE WW 4	73,10	584,80	vidroparts
501	4	UND	PARA BRISA CABINE WW 4	563,30	2.253,20	vidroparts
502	8	UND	RETROVISOR CABINE WW 4	111,80	894,40	pp
503	4	UND	CANO SAIDA MOTOR MOTOR WW4	232,20	928,80	vargas
504	4	UND	COMPRESSOR DE AR MOTOR WW4	1.032,00	4.128,00	pp
505	4	UND	COMANDO MOTOR MOTOR WW4	825,60	3.302,40	gats
506	8	UND	CORREIA MOTOR WW4	24,22	193,76	rey
507	8	UND	COXIM MOTOR MOTOR WW4	103,80	830,40	silenmaq
508	4	UND	ESCAPAMENTO COMPLETO MOTOR WW4	250,85	1.003,40	pp
509	8	UND	ESTICADOR CORREIA MOTOR MOTOR WW4	322,21	2.577,68	pp
510	4	UND	FLEXIVEL DO FILTRO MOTOR WW4	43,25	173,00	pp
511	4	UND	GARFO EMBREAGEM MOTOR WW4	198,95	795,80	pp



BATAGUAÇU CURITIBA
PEÇAS PARA TRATORES,
MÁQUINAS E EQUIPAMENTOS

Tel: (41) 3303-1414 – Fax: (41) 3303-1400
Rua Gal. Mario Tourinho, 2497 – CAMP.SIQUEIRA
CEP 80740-000 – Curitiba – Paraná
C.N.P.J. 84.880.137/0001-78
Inscrição Estadual 10186206 –22
Homepage: www.tratorpecas.com.br
E-mail: bataguacu@gmail.com

HUBER WARCO – CATERPILLAR – JCB – MICHIGAN – KOMATSU – CLARK – DRESSER – CNH
CASE – MASSEY FERGUSON – POCLAIN – MULLER – TEMA TERRA – HYSTER – VOLVO – FIAT



512	4	UND	HASTE REGULADOR EMBREAGEM MOTOR WW4	69,20	276,80	pp
513	4	UND	HELICE MOTOR MOTOR WW4	328,70	1.314,80	fc
514	4	UND	JOGO JUNTA DE MOTOR MOTOR WW4	501,70	2.006,80	pp
515	8	UND	KIT EMBREAGEM MOTOR WW4	1.989,50	15.916,00	luk
516	8	UND	MANCAL VIRABREQUIM MOTOR WW4	562,25	4.498,00	pp
517	4	UND	MANGUEIRA RADIADOR MOTOR WW4	112,45	449,80	gats
518	8	UND	PALHETA MOTOR WW4	41,52	332,16	pp
519	16	UND	PARAFUSO OCO MOTOR WW4	12,97	207,52	rex
520	4	UND	PILOTO MOTOR WW4	415,20	1.660,80	tiph
521	4	UND	PISTAO MOTOR MOTOR WW4	415,20	1.660,80	ks
522	8	UND	PLANETARIA MOTOR WW4	302,75	2.422,00	tiph
523	4	UND	POLIA MOTOR MOTOR WW4	112,45	449,80	pp
524	4	UND	RADIADOR MOTOR WW4	1.029,35	4.117,40	rm
525	4	UND	REPARO BOMBA DAGUA MOTOR WW4	95,15	380,60	urba
526	8	UND	REVESTIMENTO DISCO EMBREAGEM MOTOR WW4	224,90	1.799,20	freasle
527	8	UND	ROLAMENTO DE EMBREAGEM MOTOR WW4	90,82	726,56	gpz
528	4	UND	ROLAMENTO PONTEIRO MOTOR WW4	34,60	138,40	gps
529	4	UND	SENSOR OLEO MOTOR WW4	69,20	276,80	pp
530	4	UND	SENSOR TEMPERATURA MOTOR WW4	99,47	397,88	pp
531	4	UND	TAMPA LATERAL MOTOR MOTOR WW4	328,70	1.314,80	pp
532	4	UND	TAMPA RADIADOR MOTOR WW4	21,62	86,48	pp
533	4	UND	TAMPA VALVULA MOTOR MOTOR WW4	328,70	1.314,80	pp
534	4	UND	TERMINAL DE EMBREAGEM MOTOR WW4	15,57	62,28	pp
535	8	UND	TRAVAS MOTOR WW4	4,32	34,56	pp
536	4	UND	TUBAGEM ADMISSAO MOTOR WW4	268,15	1.072,60	pp
537	4	UND	TUBAGEM ESCAPE MOTOR WW4	233,55	934,20	pp
538	4	UND	TURBINA MOTOR WW4	1.557,00	6.228,00	garret
539	4	UND	VALVULA ADMISSAO MOTOR WW4	25,95	103,80	trw
540	4	UND	VALVULA ESCAPE MOTOR WW4	25,95	103,80	trw
541	4	UND	VALVULA MANECO MOTOR WW4	242,20	968,80	varga
542	4	UND	VARETA MOTOR MOTOR WW4	38,92	155,68	pp
543	4	UND	VIRABREQUIM MOTOR WW4	2.768,00	11.072,00	susin
544	4	UND	BARRA DIRECAO DIRECAO WW4	276,80	1.107,20	pp
545	4	UND	BOMBA HIDRAULICA DIRECAO DIRECAO WW4	865,00	3.460,00	hidrodinamica
546	4	UND	BRACO PITMAM DIRECAO WW4	294,10	1.176,40	pp
547	4	UND	CAIXA DIRECAO DIRECAO WW4	1.903,00	7.612,00	pp
548	4	UND	COLUNA DIRECAO DIRECAO WW4	743,90	2.975,60	pp
549	4	UND	FLEXIVEL CAIXA DIRECAO DIRECAO WW4	116,77	467,08	gats
550	4	UND	TERMINAL DIRECAO DIRECAO WW4	103,80	415,20	pp
551	4	UND	CAPELA CAMBIO CAMBIO WW4	43,25	173,00	tiph



BATAGUAÇU CURITIBA
PEÇAS PARA TRATORES,
MÁQUINAS E EQUIPAMENTOS

Tel: (41) 3303-1414 – Fax: (41) 3303-1400
Rua Gal. Mario Tourinho, 2497 – CAMP.SIQUEIRA
CEP 80740-000 – Curitiba – Paraná
C.N.P.J. 84.880.137/0001-78
Inscrição Estadual 10186206 – 22
Homepage: www.tratorpecas.com.br
E-mail: bataguacu@gmail.com

HUBER WARCO – CATERPILLAR – JCB – MICHIGAN – KOMATSU – CLARK – DRESSER – CNH
CASE – MASSEY FERGUSON – POCLAIN – MULLER – TEMA TERRA – HYSTER – VOLVO – FIAT



552	4	UND	CARDAN SAIDA DO CAMBIO CAMBIO WW4	648,75	2.595,00	pp
553	4	UND	COIFA CARDAN CAMBIO WW4	30,27	121,08	pp
554	8	UND	CRUZETA CAMBIO CAMBIO WW4	121,10	968,80	Ing
555	4	UND	EIXO PILOTO + ESPIGAO CARDAN CAMBIO WW4	847,70	3.390,80	tiph
556	8	UND	EIXO PRIMARIO CAMBIO WW4	657,40	5.259,20	tiph
557	4	UND	EIXO SECUNDARIO CAMBIO WW4	717,95	2.871,80	tiph
558	4	UND	ENGRENAGEM 1ª CAMBIO WW4	363,30	1.453,20	tiph
559	4	UND	ENGRENAGEM 2ª CAMBIO WW4	346,00	1.384,00	tiph
560	4	UND	ENGRENAGEM 3ª CAMBIO WW4	441,15	1.764,60	tiph
561	4	UND	ENGRENAGEM 4ª CAMBIO WW4	341,67	1.366,68	tiph
562	4	UND	ENGRENAGEM 5ª CAMBIO WW4	371,95	1.487,80	tiph
563	4	UND	ENGRENAGEM RE CAMBIO WW4	259,50	1.038,00	tiph
564	4	UND	ESPIGA DO CARDAN CAMBIO WW4	328,70	1.314,80	tiph
565	4	UND	FRANJA CAMBIO CAMBIO WW4	276,80	1.107,20	tiph
566	4	UND	GARFO 2ª E 3ª CAMBIO WW4	216,25	865,00	tiph
567	4	UND	GARFO 4ª E 5ª CAMBIO WW4	233,55	934,20	tiph
568	8	UND	LUVA DE CARDAN CAMBIO WW4	181,65	1.453,20	tiph
569	8	UND	ROLAMENTO CAIXA DE CAMBIO CAMBIO WW4	103,80	830,40	gpz
570	8	UND	ROLAMENTO CARDAN CAMBIO WW4	125,42	1.003,36	gpz
571	8	UND	BORRACHA CUICA FREIO WW4	17,30	138,40	varga
572	8	UND	CATRACA DE FREIO FREIO WW4	103,80	830,40	pp
573	8	UND	CUICA FREIO WW4	242,20	1.937,60	pp
574	8	UND	FLEXIVEL DO FREIO FREIO WW4	25,95	207,60	gats
575	16	UND	LONA DE FREIO FREIO WW4	99,47	1.591,52	frasle
576	4	UND	LUVA 1ª E 2ª FREIO WW4	164,35	657,40	tiph
577	4	UND	LUVA 3ª E 4ª FREIO WW4	173,00	692,00	tiph
578	4	UND	MANGUEIRA DE FREIO CUICA FREIO WW4	32,87	131,48	gats
579	8	UND	PATIM DE FREIO FREIO WW4	155,70	1.245,60	pp
580	8	UND	PINO DO PATIM FREIO WW4	21,62	172,96	pp
581	8	UND	ROLETE DO PATIM FREIO WW4	21,62	172,96	pp
582	8	UND	TRAVA DO PINO PATIM FREIO WW4	6,92	55,36	pp
583	8	UND	VALVULA 4 VIAS FREIO WW4	276,80	2.214,40	varga
584	8	UND	VALVULA DESCARGA FREIO WW4	294,10	2.352,80	varga
585	4	UND	VALVULA PEDAL FREIO WW4	354,65	1.418,60	varga
586	8	UND	VALVULA RELE FREIO WW4	190,30	1.522,40	varga
587	4	UND	CAIXA SATELITE DIFERENCIAL WW4	1.989,50	7.958,00	tiph
588	4	UND	CARDAN SAIDA DIFERENCIAL DIFERENCIAL WW4	250,85	1.003,40	tiph
589	4	UND	COROA DIFERENCIAL WW4	2.335,50	9.342,00	tiph
590	8	UND	FRANJA PINHAO DIFERENCIAL WW4	294,10	2.352,80	tiph
591	8	UND	JOGO ARRUELA DIFERENCIAL WW4	86,50	692,00	tiph



BATAGUAÇU CURITIBA
PEÇAS PARA TRATORES,
MÁQUINAS E EQUIPAMENTOS

Tel: (41) 3303-1414 – Fax: (41) 3303-1400
Rua Gal. Mario Tourinho, 2497 – CAMP.SIQUEIRA
CEP 80740-000 – Curitiba – Paraná
C.N.P.J. 84.880.137/0001-78
Inscrição Estadual 10186206 –22
Homepage: www.tratorpecas.com.br
E-mail: bataguacu@gmail.com

HUBER WARCO – CATERPILLAR – JCB – MICHIGAN – KOMATSU – CLARK – DRESSER – CNH
CASE – MASSEY FERGUSON – POCLAIN – MULLER – TEMA TERRA – HYSTER – VOLVO – Fendt



592	4	UND	JUNTA DA TAMPA DO DIFERENCIAL	21,62	86,48	was
593	8	UND	MIOLO CAIXA SATELITE DIFERENCIAL WW4	908,25	7.266,00	tiph
594	8	UND	PARAFUSO COROA DIFERENCIAL DIFERENCIAL	17,30	138,40	tiph
595	8	UND	PINHAO DIFERENCIAL WW4	371,95	2.975,60	tiph
596	8	UND	PONTA EIXO DIFERENCIAL WW4	467,10	3.736,80	tiph
597	4	UND	PORCA CARDAN DIFERENCIAL WW4	10,38	41,52	tiph
598	4	UND	PORCA DA PONTA CARCACA DIFERENCIAL WW4	6,05	24,20	tiph
599	4	UND	PORTA PONTA PINHAO DIFERENCIAL WW4	5,19	20,76	sabo
600	8	UND	RETENTOR DO PINHAO DIFERENCIAL WW4	51,90	415,20	sabo
601	8	UND	RETENTOR DO CUBO DIFERENCIAL WW4	36,33	290,64	sabo
602	8	UND	ROLAMENTOS DIFERENCIAL WW4	86,50	692,00	gps
603	8	UND	SINO DIFERENCIAL WW4	1.081,25	8.650,00	tiph
604	8	UND	CUBO RODA RODA WW4	397,90	3.183,20	frum
605	8	UND	EIXO DO S RODA WW4	233,55	1.868,40	pp
606	8	UND	JOGO EMBUCHAMENTO RODA WW4	415,20	3.321,60	pp
607	16	UND	PARAFUSOS DAS RODAS RODA WW4	10,38	166,08	pp
608	16	UND	PORCAS RODA WW4	4,32	69,12	rex
609	8	UND	RETENTOR DE RODA RODA WW4	30,27	242,16	sabo
610	8	UND	ROLAMENTO RODA RODA WW4	95,15	761,20	gps
611	8	UND	TAMBOR DE FREIO RODA WW4	441,15	3.529,20	frum
612	16	UND	TRAVA ARANHA RODA WW4	12,97	207,52	pp
613	8	UND	BALANCA MOLAS WW4	181,65	1.453,20	pp
614	8	UND	BEXIGAO MOLAS WW4	406,55	3.252,40	gats
615	16	UND	BUCHA DE MOLEJO MOLAS WW4	24,22	387,52	pp
616	16	UND	GRAMPOS MOLAS WW4	24,22	387,52	pp
617	8	UND	GRIMALHEIRA MOLAS WW4	103,80	830,40	pp
618	16	UND	JUMELO MOLAS WW4	51,90	830,40	pp
619	16	UND	PINO DE CENTRO MOLAS WW4	15,57	249,12	pp
620	16	UND	PINO DE MOLEJO MOLAS WW4	19,03	304,48	pp
621	4	UND	ANEL DE VEDACAO MOLAS WW4	2,58	10,32	was
622	16	UND	ARRUELAS MOLAS WW4	5,19	83,04	rex
623	4	UND	CONEXAO DE VALVULAS MOLAS WW4	15,49	61,96	pp
624	16	UND	ENGRAXADEIRA MOLAS WW4	2,58	41,28	pp
625	8	UND	REPARO DE VALVULA MOLAS WW4	34,60	276,80	varga
626	8	UND	VALVULA D2 MOLAS WW4	69,20	553,60	varga
627	8	UND	VEDADOR DE VALVULA MOLAS WW4	13,84	110,72	sabo
628	4	UND	TAMPA COMBUSTIVEL COMBUSTIVEL WW4'	34,41	137,64	pp
629	6	UND	AMORTECEDOR SUSPENSÃO WW4	250,86	1.505,16	pp
630	8	UND	BALANCA SUSPENSÃO WW4	190,30	1.522,40	pp
631	8	UND	BUCHA DE BALANCA SUSPENSÃO WW4	21,50	172,00	pp
632	8	UND	BUCHA DE ESTABILIZADOR SUSPENSÃO WW4	27,52	220,16	pp



BATAGUAÇU CURITIBA
PEÇAS PARA TRATORES,
MÁQUINAS E EQUIPAMENTOS

Tel: (41) 3303-1414 – Fax: (41) 3303-1400
Rua Gal. Mario Tourinho, 2497 – CAMP.SIQUEIRA
CEP 80740-000 – Curitiba – Paraná
C.N.P.J. 84.880.137/0001-78
Inscrição Estadual 10186206 –22
Homepage: www.tratorpecas.com.br
E-mail: bataguacu@gmail.com

HUBER WARCO – CATERPILLAR – JCB – MICHIGAN – KOMATSU – CLARK – DRESSER – CNH
CASE – MASSEY FERGUSON – POCLAIN – MULLER – TEMA TERRA – HYSTER – VOLVO – FIAT



633	8 UND	BUCHA DE ESTIRANTE SUSPENSÃO WW4	41,52	332,16	pp
634	8 UND	EMBUCHAMENTO EIXO DIANTEIRO SUSPENSÃO	406,55	3.252,40	pp
635	8 UND	JOGO DE EMBUCHAMENTO SUSPENSÃO WW4	406,55	3.252,40	pp
636	4 UND	PEITO DO POMBA SUSPENSÃO WW4	38,70	154,80	pp
637	8 UND	VALVULA NIVELADORA SUSPENSÃO WW4	301,00	2.408,00	varga
TOTAL				298.200,00	

(DUZENTOS E NOVENTA E OITO MIL, DUZENTOS REAIS)

Curitiba, 19 de abril de 2016

Bataguacu Curitiba Peças e Máq. Ltda.

CNPJ 84.880.137/0001-78

DANTE LUIZ DE LARA
R.G. 3.463.548-0 SSP/PR
PROCURADOR

84 880 137/0001 78

**BATAGUAÇU CURITIBA - PEÇAS PARA
MÁQUINAS LTDA.**

Rua Gal. Mário Tourinho, 2497
Campina do Siqueira
80740-000 Curitiba (PR)

Auto Peças Truck Diesel

Edson L. Correa - Peças - Eireli - EPP
 CNPJ: 15.007.470/0001-54
 IE: 9058542323

Telefone: (43) 3571-1919; (43) 3571-1616
 Celular: (43)9963-9343

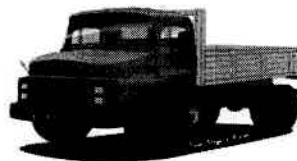

Avenida Marginal, 2101, Sala "A" - Bairro: Boa Vista - CEP: 84.940-000
 Siqueira Campos - PR

Siqueira Campos - PR

000-042-88 - CEP: 84.940-000 - Avenida Marginal, 2101 - Sala "A" - Bairro: Boa Vista

Lote 05						
638	100,00	UND	AMORTECEDOR CABINE MERCEDES 13	Cofap	R\$ 150,00	R\$ 15.000,00
639	50,00	UND	ANEIS COMPRESSOR CABINE MERCEDES 13	Malhe	R\$ 126,00	R\$ 6.300,00
640	50,00	UND	ANEIS MOTOR CABINE MERCEDES 13	Malhe	R\$ 200,00	R\$ 10.000,00
641	50,00	UND	ANEIS SINCRONIZADO CABINE MERCEDES 13	Malhe	R\$ 81,00	R\$ 4.050,00
642	50,00	UND	BLOCO MOTOR CABINE MERCEDES 13	Auto Linea	R\$ 3.590,00	R\$ 179.500,00
643	20,00	UND	BOMBA D'AGUA CABINE MERCEDES 13	Urba	R\$ 630,00	R\$ 12.600,00
644	26,00	UND	BOMBA DE OLEO CABINE MERCEDES 13	Urba	R\$ 540,00	R\$ 14.040,00
645	26,00	UND	BOMBA MANUAL DIESEL CABINE MERCEDES 13	Bosch	R\$ 63,00	R\$ 1.638,00
646	50,00	UND	BRONZINA BIELA CABINE MERCEDES 13	Malhe	R\$ 279,00	R\$ 13.950,00
647	50,00	UND	BRONZINA MANCAL CABINE MERCEDES 13	Malhe	R\$ 300,00	R\$ 15.000,00
648	30,00	UND	BURRINHO MASTRE AUXILIAR CABINE MERCEDES 13	TRW	R\$ 144,00	R\$ 4.320,00
649	40,00	UND	BURRINHO MESTRE EMBREAGEM CABINE MERCEDES 13	TRW	R\$ 135,00	R\$ 5.400,00
650	20,00	UND	CABECOTE MOTOR CABINE MERCEDES 13	Auto Linea	R\$ 1.500,00	R\$ 30.000,00
651	20,00	UND	CABO VELOCIMETRO CABINE MERCEDES 13	Fania	R\$ 45,00	R\$ 900,00
652	14,00	UND	CAIXA SECA CABINE MERCEDES 13	Rochester	R\$ 729,00	R\$ 10.206,00
653	30,00	UND	CANO DE BICO CABINE MERCEDES 13	Bosch	R\$ 40,50	R\$ 1.215,00
654	30,00	UND	CANO RETORNO TURBINA CABINE MERCEDES 13	Bosch	R\$ 40,50	R\$ 1.215,00
655	20,00	UND	CARTER CABINE MERCEDES 13	Luzar	R\$ 333,00	R\$ 6.660,00
656	20,00	UND	CAVALETE D'AGUA CABINE MERCEDES 13	Rochester	R\$ 162,00	R\$ 3.240,00
657	80,00	UND	COXIM DA CABINE CABINE MERCEDES 13	Rei	R\$ 72,00	R\$ 5.760,00
658	26,00	UND	FECHADURA DE CAPO CABINE MERCEDES 13	Universal	R\$ 54,00	R\$ 1.404,00
659	60,00	UND	FEIXE MOLA CABINE CABINE MERCEDES 13	Fama	R\$ 549,00	R\$ 32.940,00
660	20,00	UND	MAQUINA DE VIDRO CABINE MERCEDES 13	Universal	R\$ 58,50	R\$ 1.170,00
661	20,00	UND	PARA BRISA CABINE MERCEDES 13	Vidrama	R\$ 459,00	R\$ 9.180,00
662	30,00	UND	RETROVISOR CABINE MERCEDES 13	Vidrama	R\$ 90,00	R\$ 2.700,00
663	80,00	UND	CANO SAIDA MOTOR MOTOR MERCEDES 13	Rochester	R\$ 108,00	R\$ 8.640,00
664	30,00	UND	COMPRESSOR DE AR MOTOR MERCEDES 13	Wabco	R\$ 1.170,00	R\$ 35.100,00
665	40,00	UND	COMANDO MOTOR MOTOR MERCEDES 13	TRW	R\$ 720,00	R\$ 28.800,00
666	80,00	UND	CORREIA MOTOR MERCEDES 13	Gatti	R\$ 36,00	R\$ 2.880,00
667	60,00	UND	COXIM MOTOR MOTOR MERCEDES 13	Rei	R\$ 63,00	R\$ 3.780,00
668	40,00	UND	ESCAPAMENTO COMPLETO MOTOR MERCEDES 13	Sicap	R\$ 306,00	R\$ 12.240,00
669	40,00	UND	ESTICADOR CORREIA MOTOR MOTOR MERCEDES 13	Fag	R\$ 144,00	R\$ 5.760,00
670	40,00	UND	FLEXIVEL DO FILTRO MOTOR MERCEDES 13	Luciflex	R\$ 18,00	R\$ 720,00
671	40,00	UND	GARFO EMBREAGEM MOTOR MERCEDES 13	Tota	R\$ 99,00	R\$ 3.960,00
672	30,00	UND	HASTE REGULADOR EMBREAGEM MOTOR MERCEDES 13	Tota	R\$ 81,00	R\$ 2.430,00
673	30,00	UND	HELICE MOTOR MOTOR MERCEDES 13	Modefer	R\$ 144,00	R\$ 4.320,00
674	30,00	UND	JOGO JUNTA DE MOTOR MOTOR MERCEDES 13	Sabó	R\$ 189,00	R\$ 5.670,00

EA

Auto Peças Truck Diesel

Edson L. Correa - Peças - Eireli - EPP
 CNPJ: 15.007.470/0001-54
 IE: 9058542323

Telefone: (43) 3571-1919; (43) 3571-1616
 Celular: (43)9963-9343

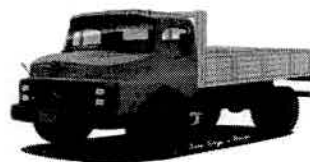

Avenida Marginal, 2101, Sala "A" - Bairro: Boa Vista - CEP: 84.940-000
 Siqueira Campos - PR

Siqueira Campos - PR
 Avenida Marginal 2101, Sala A - Bairro Boa Vista - CEP: 84.940-000

675	30,00	KITs	EMBREAGEM MOTOR MERCEDES 13	Sachs	R\$ 1.755,00	R\$ 52.650,00
676	30,00	UND	MANCAL VIRABREQUIM MOTOR MERCEDES 13	TRW	R\$ 549,00	R\$ 16.470,00
677	50,00	UND	MANGUEIRA RADIADOR MOTOR MERCEDES 13	Luciflex	R\$ 58,50	R\$ 2.925,00
678	50,00	UND	PALHETA MOTOR MERCEDES 13	Bosch	R\$ 36,00	R\$ 1.800,00
679	150,00	UND	PARAFUSO OCO MOTOR MERCEDES 13	Rochester	R\$ 13,50	R\$ 2.025,00
680	10,00	UND	PILOTO MOTOR MERCEDES 13	Rei	R\$ 549,00	R\$ 5.490,00
681	30,00	UND	PISTAO MOTOR MOTOR MERCEDES 13	Malhe	R\$ 369,00	R\$ 11.070,00
682	20,00	UND	PLANETARIA MOTOR MERCEDES 13	Rei	R\$ 144,00	R\$ 2.880,00
683	10,00	UND	POLIA MOTOR MOTOR MERCEDES 13	Rei	R\$ 162,00	R\$ 1.620,00
684	10,00	UND	RADIADOR MOTOR MERCEDES 13	Viscondi	R\$ 1.179,00	R\$ 11.790,00
685	15,00	UND	REPARO BOMBA DAGUA MOTOR MERCEDES 13	Urba	R\$ 126,00	R\$ 1.890,00
686	12,00	UND	REVESTIMENTO DISCO EMBREAGEM MOTOR MERCEDES 13	Sachs	R\$ 288,00	R\$ 3.456,00
687	40,00	UND	ROLAMENTO DISCO EMBREAGEM MOTOR MERCEDES 13	Sachs	R\$ 207,00	R\$ 8.280,00
688	50,00	UND	ROLAMENTO PONTEIRO MOTOR MERCEDES 13	Fag	R\$ 99,00	R\$ 4.950,00
689	40,00	UND	SENSOR OLEO MOTOR MERCEDES 13	RHO	R\$ 44,10	R\$ 1.764,00
690	40,00	UND	SENSOR TEMPERATURA MOTOR MERCEDES 13	RHO	R\$ 49,50	R\$ 1.980,00
691	10,00	UND	TAMPA LATERAL MOTOR MOTOR MERCEDES 13	Rochester	R\$ 144,00	R\$ 1.440,00
692	30,00	UND	TAMPA RADIADOR MOTOR MERCEDES 13	Viscondi	R\$ 13,50	R\$ 405,00
693	14,00	UND	TAMPA VALVULA MOTOR MOTOR MERCEDES 13	Rochester	R\$ 288,00	R\$ 4.032,00
694	40,00	UND	TERMINAL DE EMBREAGEM MOTOR MERCEDES 13	Rochester	R\$ 36,00	R\$ 1.440,00
695	80,00	UND	TRAVAS MOTOR MERCEDES 13	Rochester	R\$ 7,20	R\$ 576,00
696	10,00	UND	TUBAGEM ADMISSAO MOTOR MERCEDES 13	Eaton	R\$ 522,00	R\$ 5.220,00
697	20,00	UND	TUBAGEM ESCAPE MOTOR MERCEDES 13	Eaton	R\$ 522,00	R\$ 10.440,00
698	20,00	UND	TURBINA MOTOR MERCEDES 13	Garreti	R\$ 1.710,00	R\$ 34.200,00
699	60,00	UND	VALVULA ADMISSAO MOTOR MERCEDES 13	Malhe	R\$ 31,50	R\$ 1.890,00
700	60,00	UND	VALVULA ESCAPE MOTOR MERCEDES 13	Malhe	R\$ 34,20	R\$ 2.052,00
701	20,00	UND	VALVULA MANECO MOTOR MERCEDES 13	Wabco	R\$ 306,00	R\$ 6.120,00
702	40,00	UND	VARETA MOTOR MOTOR MERCEDES 13	Rochester	R\$ 40,50	R\$ 1.620,00
703	14,00	UND	VIRABREQUIM MOTOR MERCEDES 13	Susyn	R\$ 2.925,00	R\$ 40.950,00
704	30,00	UND	BARRA DIRECAO DIRECAO MERCEDES 13	TRW	R\$ 450,00	R\$ 13.500,00
705	20,00	UND	BOMBA HIDRAULICA DIRECAO DIRECAO MERCEDES 13	TRW	R\$ 1.080,00	R\$ 21.600,00
706	10,00	UND	BRACO PITMAM DIRECAO MERCEDES 13	TRW	R\$ 324,00	R\$ 3.240,00
707	10,00	UND	CAIXA DIRECAO DIRECAO MERCEDES 13	TRW	R\$ 1.989,00	R\$ 19.890,00
708	10,00	UND	COLUNA DIRECAO DIRECAO MERCEDES 13	Spicer	R\$ 765,00	R\$ 7.650,00
709	20,00	UND	FLEXIVEL CAIXA DIRECAO DIRECAO MERCEDES 13	Master	R\$ 135,00	R\$ 2.700,00
710	60,00	UND	TERMINAL DIRECAO DIRECAO MERCEDES 13	TRW	R\$ 117,00	R\$ 7.020,00
711	30,00	UND	CAPELA CAMBIO CAMBIO MERCEDES 13	Rochester	R\$ 45,00	R\$ 1.350,00
712	10,00	UND	CARDAN SAIDA CAMBIO CAMBIO MERCEDES 13	Spicer	R\$ 738,00	R\$ 7.380,00
713	10,00	UND	COIFA CARDAN CAMBIO MERCEDES 13	Spicer	R\$ 36,00	R\$ 360,00

EA

Auto Peças Truck Diesel

Edson L. Correa – Peças – Eireli – EPP
 CNPJ: 15.007.470/0001-54
 IE: 9058542323

Telefone: (43) 3571-1919; (43) 3571-1616
 Celular: (43)9963-9343



Avenida Marginal, 2101, Sala "A" – Bairro: Boa Vista – CEP: 84.940-000
 Siqueira Campos – PR

2101 Avenida Marginal - Sala "A" - Bairro: Boa Vista - CEP: 84.940-000

714	60,00	UND	CRUZETA CAMBIO CAMBIO MERCEDES 13	Spicer	R\$	144,00	R\$	8.640,00
715	20,00	UND	EIXO PILOTO + ESPIGAO CARDAN CAMBIO MERCEDES 13	Spicer	R\$	800,00	R\$	16.000,00
716	20,00	UND	EIXO PRIMARIO CAMBIO MERCEDES 13	Moto Peças	R\$	603,00	R\$	12.060,00
717	20,00	UND	EIXO SECUNDARIO CAMBIO MERCEDES 13	Moto Peças	R\$	648,00	R\$	12.960,00
718	20,00	UND	ENGRENAGEM 1ª CAMBIO MERCEDES 13	Moto Peças	R\$	486,00	R\$	9.720,00
719	20,00	UND	ENGRENAGEM 2ª CAMBIO MERCEDES 13	Moto Peças	R\$	378,00	R\$	7.560,00
720	20,00	UND	ENGRENAGEM 3ª CAMBIO MERCEDES 13	Moto Peças	R\$	328,50	R\$	6.570,00
721	20,00	UND	ENGRENAGEM 4ª CAMBIO MERCEDES 13	Moto Peças	R\$	328,50	R\$	6.570,00
722	20,00	UND	ENGRENAGEM 5ª CAMBIO MERCEDES 13	Moto Peças	R\$	315,00	R\$	6.300,00
723	20,00	UND	ENGRENAGEM RE CAMBIO MERCEDES 13	Moto Peças	R\$	369,00	R\$	7.380,00
724	20,00	UND	ESPIGA DO CARDAN CAMBIO MERCEDES 13	Spicer	R\$	351,00	R\$	7.020,00
725	20,00	UND	FRANJA CAMBIO CAMBIO MERCEDES 13	Moto Peças	R\$	270,00	R\$	5.400,00
726	20,00	UND	GARFO CAMBIO 2ª E 3ª CAMBIO MERCEDES 13	Moto Peças	R\$	225,00	R\$	4.500,00
727	20,00	UND	GARFO CAMBIO 4ª E 5ª CAMBIO MERCEDES 13	Moto Peças	R\$	252,00	R\$	5.040,00
728	20,00	UND	LUVA DE CARDAN CAMBIO MERCEDES 13	Spicer	R\$	234,00	R\$	4.680,00
729	40,00	UND	ROLAMENTO CAIXA CAMBIO CAMBIO MERCEDES 13	Fag	R\$	126,00	R\$	5.040,00
730	40,00	UND	ROLAMENTO CARDAN CAMBIO MERCEDES 13	Fag	R\$	144,00	R\$	5.760,00
731	80,00	UND	BORRACHA CUICA FREIO MERCEDES 13	Rei	R\$	18,00	R\$	1.440,00
732	80,00	UND	CATRACA DE FREIO FREIO MERCEDES 13	Master	R\$	117,00	R\$	9.360,00
733	60,00	UND	CUICA FREIO MERCEDES 13	Master	R\$	243,00	R\$	14.580,00
734	70,00	UND	FLEXIVEL DO FREIO FREIO MERCEDES 13	Luciflex	R\$	31,50	R\$	2.205,00
735	120,00	UND	LONA DE FREIO FREIO MERCEDES 13	Fras-le	R\$	144,00	R\$	17.280,00
736	5,00	UND	LUVA 1ª E 2ª FREIO MERCEDES 13	Master	R\$	162,00	R\$	810,00
737	5,00	UND	LUVA 3ª E 4ª FREIO MERCEDES 13	Master	R\$	162,00	R\$	810,00
738	5,00	UND	MANGUEIRA DE FREIO CUICA FREIO MERCEDES 13	Master	R\$	27,00	R\$	135,00
739	60,00	UND	PATIM DE FREIO FREIO MERCEDES 13	Master	R\$	144,00	R\$	8.640,00
740	60,00	UND	PINO DO PATIM FREIO MERCEDES 13	Master	R\$	22,50	R\$	1.350,00
741	80,00	UND	ROLETE DO PATIM FREIO MERCEDES 13	Master	R\$	22,50	R\$	1.800,00
742	80,00	UND	TRAVA DO PINO PATIM FREIO MERCEDES 13	Master	R\$	7,20	R\$	576,00
743	60,00	UND	VALVULA 4 VIAS FREIO MERCEDES 13	Wabco	R\$	288,00	R\$	17.280,00
744	60,00	UND	VALVULA DESCARGA FREIO MERCEDES 13	Wabco	R\$	306,00	R\$	18.360,00
745	60,00	UND	VALVULA PEDAL FREIO MERCEDES 13	Wabco	R\$	300,00	R\$	18.000,00
746	14,00	UND	VALVULA RELE FREIO MERCEDES 13	Wabco	R\$	333,00	R\$	4.662,00
747	20,00	UND	CAIXA SATELITE DIFERENCIAL MARCEDES 13	Moto	R\$	1.030,01	R\$	20.600,20

Edson

Auto Peças Truck Diesel

Edson L. Correa - Peças - Eireli - EPP
 CNPJ: 15.007.470/0001-54
 IE: 9058542323

Telefone: (43) 3571-1919; (43) 3571-1616
 Celular: (43)9963-9343

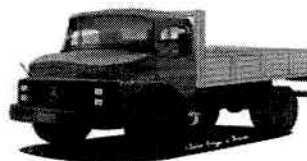

Avenida Marginal, 2101, Sala "A" - Bairro: Boa Vista - CEP: 84.940-000
 Siqueira Campos - PR

Siqueira Campos - PR
 Avenida Marginal, 2101, Sala "A" - Bairro: Boa Vista - CEP: 84.940-000

				Peças		
748	20,00	UND	CARDAN SAIDA DIFERENCIAL DIFERENCIAL MERCEDES 13			
				Spicer	R\$ 252,00	R\$ 5.040,00
749	20,00	UND	COROA DIFERENCIAL MARCEDES 13	Moto Peças	R\$ 1.188,00	R\$ 23.760,00
750	20,00	UND	FRANJA PINHAO DIFERENCIAL MARCEDES 13	Spicer	R\$ 117,00	R\$ 2.340,00
751	20,00	UND	JOGO ARRUELA DIFERENCIAL MARCEDES 13	MaxGear	R\$ 63,00	R\$ 1.260,00
752	20,00	UND	JUNTA DA TAMPA DO DIFERENCIAL MERCEDES 13	Sabó	R\$ 19,80	R\$ 396,00
753	40,00	UND	MIOLO CAIXA SATELITE DIFERENCIAL MERCEDES 13	Moto Peças	R\$ 1.077,60	R\$ 43.104,00
754	50,00	UND	PARAFUSO COROA DIFERENCIAL DIFERENCIAL MERCEDES 13	Moto Peças	R\$ 18,00	R\$ 900,00
755	80,00	UND	PONTA EIXO DIFERENCIAL MARCEDES 13	Cinpal	R\$ 450,00	R\$ 36.000,00
756	20,00	UND	PORCA CARDAN DIFERENCIAL MARCEDES 13	Gatti	R\$ 36,00	R\$ 720,00
757	20,00	UND	PORCA DA PONTA CARCACA DIFERENCIAL MERCEDES 13	Gatti	R\$ 36,00	R\$ 720,00
758	20,00	UND	PORTA PONTA PINHAO DIFERENCIAL MARCEDES 13	Gatti	R\$ 36,00	R\$ 720,00
759	20,00	UND	RETENTOR DO PINHAO DIFERENCIAL MARCEDES 13	Sabó	R\$ 45,00	R\$ 900,00
760	20,00	UND	RETENTOR DO CUBO DIFERENCIAL MARCEDES 13	Sabó	R\$ 36,00	R\$ 720,00
761	50,00	UND	ROLAMENTOS DIFERENCIAL MARCEDES 13	Fag	R\$ 126,00	R\$ 6.300,00
762	30,00	UND	CUBO RODA RODA MERCEDES 13	Frum	R\$ 423,00	R\$ 12.690,00
763	20,00	UND	EIXO DO S RODA MARCEDES 13	Master	R\$ 243,00	R\$ 4.860,00
764	20,00	UND	JOGO DE EMBUCHAMENTO RODA MARCEDES 13	Fabraço	R\$ 378,00	R\$ 7.560,00
765	40,00	UND	PARAFUSOS DAS RODAS RODA MARCEDES 13	RodaFuso	R\$ 18,00	R\$ 720,00
766	40,00	UND	PORCAS RODA MARCEDES 13	RodaFuso	R\$ 7,20	R\$ 288,00
767	80,00	UND	RETENTOR DE RODA RODA MARCEDES 13	Sabó	R\$ 27,00	R\$ 2.160,00
768	80,00	UND	ROLAMENTO RODA RODA MARCEDES 13	Fag	R\$ 99,00	R\$ 7.920,00
769	60,00	UND	TAMBOR DE FREIO RODA MARCEDES 13	Frum	R\$ 300,00	R\$ 18.000,00
770	60,00	UND	TRAVA ARANHA RODA MARCEDES 13	Master	R\$ 9,00	R\$ 540,00
771	30,00	UND	BALANCA MOLAS MOLAS MERCEDES 13	Frum	R\$ 198,00	R\$ 5.940,00
772	50	UND	BEXIGAO MOLAS MERCEDES 13	Jarhex	R\$ 650,00	R\$ 32.500,00
773	80,00	UND	BUCHA DE MOLEJO MOLAS MERCEDES 13	Fama	R\$ 36,00	R\$ 2.880,00
774	100,00	UND	GRAMPOS MOLAS MERCEDES 13	Fama	R\$ 45,00	R\$ 4.500,00
775	20,00	UND	GRIMALHEIRA MOLAS MERCEDES 13	Cinpal	R\$ 360,00	R\$ 7.200,00
776	80,00	UND	JUMELO MOLAS MERCEDES 13	Fama	R\$ 117,00	R\$ 9.360,00
777	20,00	UND	KIT DE MOLAS MOLAS MERCEDES 13	Master	R\$ 828,00	R\$ 16.560,00
778	30,00	UND	MOLA MESTRE MOLAS MERCEDES 13	Fama	R\$ 180,00	R\$ 5.400,00
779	30,00	UND	MOLEJO DIANTEIRO MOLAS MERCEDES 13	Fama	R\$ 465,16	R\$ 13.954,80
780	30,00	UND	MOLEJO TRASEIRO MOLAS MERCEDES 13	Fama	R\$ 749,00	R\$ 22.470,00
781	100,00	UND	PINO DE CENTRO MOLAS MERCEDES 13	Fama	R\$ 13,50	R\$ 1.350,00
782	100,00	UND	PINO DE MOLEJO MOLAS MERCEDES 13	Fama	R\$ 22,50	R\$ 2.250,00

GA

Auto Peças Truck Diesel

Edson L. Correa - Peças - Eireli - EPP
 CNPJ: 15.007.470/0001-54
 IE: 9058542323

Telefone: (43) 3571-1919; (43) 3571-1616
 Celular: (43)9963-9343

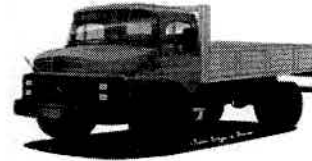

Avenida Marginal, 2101, Sala "A" - Bairro: Boa Vista - CEP: 84.940-000
 Siqueira Campos - PR

Siqueira Campos - PR
 Avenida Marginal, 2101, Sala "A" - Bairro: Boa Vista - CEP: 84.940-000

783	20,00	UND	ANEL DE VEDACAO MOLAS MERCEDES 13	Fama	R\$ 4,50	R\$ 90,00
784	200,00	UND	ARRUELAS MOLAS MERCEDES 13	Fama	R\$ 0,45	R\$ 90,00
785	100,00	UND	CONEXAO DE VALVULAS MOLAS MERCEDES 13	Fama	R\$ 8,10	R\$ 810,00
786	150,00	UND	ENGRAXADEIRA MOLAS MERCEDES 13	Fama	R\$ 1,80	R\$ 270,00
787	30,00	UND	REPARO DE VALVULA MOLAS MERCEDES 13	Fama	R\$ 63,00	R\$ 1.890,00
788	20,00	UND	VALVULA D2 MOLAS MERCEDES 13	Wabco	R\$ 108,00	R\$ 2.160,00
789	30,00	UND	VALVULA DE ENCOSTO MOLAS MERCEDES 13	Fama	R\$ 81,00	R\$ 2.430,00
790	50,00	UND	VEDADOR DE VALVULA MOLAS MERCEDES 13	Fama	R\$ 63,00	R\$ 3.150,00
791	10,00	UND	TAMPA DE COMBUSTIVEL COMBUSTIVEL MERCEDES 13	Trink	R\$ 36,00	R\$ 360,00
792	20,00	UND	AMORTECEDOR SUSPENSÃO MERCEDES 13	Cofap	R\$ 153,00	R\$ 3.060,00
793	40,00	UND	BALANCA SUSPENSÃO MERCEDES 13	Master	R\$ 162,00	R\$ 6.480,00
794	40,00	UND	BUCHA DE BALANCA SUSPENSÃO MERCEDES 13	Fama	R\$ 39,51	R\$ 1.580,40
795	40,00	UND	BUCHA DE ESTABILIZADOR SUSPENSÃO MERCEDES 13	Fama	R\$ 19,00	R\$ 760,00
796	40,00	UND	BUCHA DE ESTIRANTE SUSPENSÃO MERCEDES 13	Fama	R\$ 24,89	R\$ 995,60
797	20,00	UND	EMBUCHAMENTO EIXO DIANTEIRO SUSPENSÃO MERCEDES 13	Fabraço	R\$ 430,00	R\$ 8.600,00
798	20,00	UND	JOGO DE EMBUCHAMENTO SUSPENSÃO MERCEDES 13	Fabraço	R\$ 430,00	R\$ 8.600,00
799	20,00	UND	PEITO DO POMBA SUSPENSÃO MERCEDES 13	Fama	R\$ 50,00	R\$ 1.000,00
800	30,00	UND	VALVULA NIVELADORA SUSPENSÃO MERCEDES 13	Wabco	R\$ 260,00	R\$ 7.800,00
Total Lote:						R\$ 1.450.000,00

15.007.470/0001-54
 EDSON L. CORREA - PEÇAS -
 Avenida Marginal, 2101 Sala 01
 Boa Vista - 84.940-000
 Siqueira Campos - PR
Edson

ANEXO III

PROPOSTA DE PREÇOS



PREGÃO PRESENCIAL Nº 13/2016

CEPEVEL COM. DE PEÇAS PARA VEICULOS EIRELI - EPP

CNPJ sob nº 04.360.358/0001-86

Rua Rio Grande do Sul nº 1947 Sala 01 Bairro Boa Vista

Siqueira Campos – PR

Apresentamos nossa proposta para o fornecimento dos produtos, sob a modalidade **PREGÃO PRESENCIAL Nº 13/2016**, pelo menor preço por LOTE. Declaramos que, se vencedora, forneceremos os itens pelo preço orçado, com valor devidamente detalhado em conformidade com as especificações constantes no **ANEXO I** do Edital do **PREGÃO PRESENCIAL Nº 13/2016**, e como segue:

OBJETO: Registro de preços de peças de caminhões e ônibus, conforme informações contidas no Anexo I deste Edital.

Apresentamos e submetemos à apreciação de Vossas Senhorias e nossa Proposta de Preços para o fornecimento do material ora licitado.

Lote 6

Item	Quantidade	Unid.	Especificação	Marca	Preço Unit.	Total
801	24,00	UND	AMORTECEDOR CABINE SCANIA 3	COFAP	327,94	7.870,56
802	6,00	UND	ANEIS COMPRESSOR CABINE SCANIA 3	M.LEVE	181,23	1.087,38
803	6,00	UND	ANEIS MOTOR CABINE SCANIA 3	M.LEVE	416,83	2.500,98
804	6,00	UND	ANEIS SINCRONIZADO CABINE SCANIA 3	IMCE	146,71	880,26
805	6,00	UND	BLOCO MOTOR CABINE SCANIA 3	ORIGINAL	4.876,02	29.256,12
8	6,00	UND	BOMBA D'ÁGUA CABINE SCANIA 3	URBA	457,40	2.744,40
807	6,00	UND	BOMBA DE ÓLEO CABINE SCANIA 3	SCHADEK	422,88	2.537,28
808	6,00	UND	BOMBA MANUAL DIESEL CABINE SCANIA 3	BOSCH	151,03	906,18
809	6,00	UND	BRONZINA BIELA CABINE SCANIA 3	M.LEVE	388,36	2.330,16
810	6,00	UND	BRONZINA MANCAL CABINE SCANIA 3	M.LEVE	414,25	2.485,50
811	6,00	UND	BURRINHO MESTRE AUXILIAR CABINE SCANIA 3	VARGA	163,97	983,82
812	6,00	UND	BURRINHO MESTRE EMBREAGEM CABINE SCANIA 3	VARGA	172,60	1.035,60
813	6,00	UND	CABECOTE MOTOR CABINE SCANIA 3	ORIGINAL	2.675,34	16.052,04
814	3,00	UND	CABO VELOCÍMETRO CABINE SCANIA 3	EFRARI	80,26	240,78
815	3,00	UND	CAIXA SECA CABINE SCANIA 3	ORIGINAL	2.675,34	8.026,02
816	3,00	UND	CANO DE BICO CABINE SCANIA 3	BOSCH	50,92	152,76
817	8,00	UND	CANO RETORNO TURBINA CABINE SCANIA 3	BOSCH	68,18	545,44
818	3,00	UND	CARTER CABINE SCANIA 3	ORIGINAL	647,26	1.941,78
819	8,00	UND	CAVALETE D'ÁGUA CABINE SCANIA 3	ORIGINAL	241,64	1.933,12
820	8,00	UND	CAVALETE DA RODA CABINE SCANIA 3	ORIGINAL	362,47	2.899,76
821	12,00	UND	CILINDRO AUXILIAR EMBREAGEM CABINE SCANIA 3	VARGA	163,97	1.967,64
822	12,00	UND	CILINDRO AUXILIAR MESTRE CABINE SCANIA 3	VARGA	172,60	2.071,20
823	12,00	UND	COXIM DA CABINE CABINE SCANIA 3	SAMPEL	112,19	1.346,28
824	12,00	UND	CUBO VELOCÍMETRO CABINE SCANIA 3	FANIA	120,80	1.449,60

Item	Quantidade	Unid.	Especificação	Marca	Preço Unit.	Total
825	6,00	UND	FECHADURA DE CAPO CABINE SCANIA 3	UNIVERSAL	127,63	765,78
826	12,00	UND	FEIXE MOLA CABINE CABINE SCANIA 3	CAMBE	168,29	2.019,48
827	12,00	UND	MAQUINA DE VIDRO CABINE SCANIA 3	UNIVERSAL	103,56	1.242,72
828	6,00	UND	PARA BRISA CABINE SCANIA 3	ORIGINAL	742,19	4.453,14
829	12,00	UND	RETROVISOR CABINE SCANIA 3	ORIGINAL	189,88	2.278,32
830	9,00	UND	CANO SAIDA MOTOR MOTOR SCANIA 3	ORIGINAL	241,64	2.174,76
831	3,00	UND	COMPRESSOR DE AR MOTOR SCANIA 3	ORIGINAL	1.423,97	4.271,91
832	9,00	UND	COMANDO MOTOR MOTOR SCANIA 3	ORIGINAL	819,88	7.378,74
833	6,00	UND	CORREIA MOTOR SCANIA 3	GATESS	86,30	517,80
834	12,00	UND	COXIM MOTOR MOTOR SCANIA 3	SAMPEL	145,85	1.750,20
835	6,00	UND	ESCAPAMENTO COMPLETO MOTOR SCANIA 3	ORIGINAL	388,36	2.330,16
836	12,00	UND	ESTICADOR CORREIA MOTOR MOTOR SCANIA 3	ORIGINAL	168,07	2.016,84
837	12,00	UND	FLEXIVEL DO FILTRO MOTOR SCANIA 3	LUCIFLEX	116,51	1.398,12
838	6,00	UND	GARFO EMBREAGEM MOTOR SCANIA 3	ORIGINAL	211,44	1.268,64
839	6,00	UND	HASTE REGULADOR EMBREAGEM MOTOR SCANIA 3	ORIGINAL	86,30	517,80
840	6,00	UND	HELICE MOTOR MOTOR SCANIA 3	ORIGINAL	342,62	2.055,72
841	6,00	UND	JOGO JUNTA DE MOTOR MOTOR SCANIA 3	SABO	543,70	3.262,20
842	6,00	UND	KIT EMBREAGEM MOTOR SCANIA 3	EATON	2.071,23	12.427,38
843	6,00	UND	MANCAL VIRABREQUIM MOTOR SCANIA 3	ORIGINAL	181,23	1.087,38
844	6,00	UND	MANGUEIRA RADIADOR MOTOR SCANIA 3	LUCIFLEX	129,45	776,70
845	6,00	UND	PALHETA MOTOR SCANIA 3	ORIGINAL	64,73	388,38
846	12,00	UND	PARAFUSO OCO MOTOR SCANIA 3	ORIGINAL	12,95	155,40
847	6,00	UND	PILOTO MOTOR SCANIA 3	ORIGINAL	578,22	3.469,32
848	6,00	UND	PISTAO MOTOR MOTOR SCANIA 3	M.LEVE	440,14	2.640,84
849	6,00	UND	PLANETARIA MOTOR SCANIA 3	ORIGINAL	1.249,21	7.495,26
850	6,00	UND	POLIA MOTOR MOTOR SCANIA 3	ORIGINAL	524,28	3.145,68
851	6,00	UND	RADIADOR MOTOR SCANIA 3	VISCONDI	1.510,27	9.061,62
852	6,00	UND	REPARO BOMBA D'AGUA MOTOR SCANIA 3	URBA	220,07	1.320,42
853	6,00	UND	REVESTIMENTO DISCO EMBREAGEM MOTOR SCANIA 3	FRASLEE	284,79	1.708,74
854	6,00	UND	ROLAMENTO DE EMBREAGEM MOTOR SCANIA 3	INA	456,96	2.741,76
855	3,00	UND	ROLAMENTO PONTEIRO MOTOR SCANIA 3	INA	103,56	310,68
856	6,00	UND	SENSOR OLEO MOTOR SCANIA 3	3RHO	81,99	491,94
857	3,00	UND	SENSOR TEMPERATURA MOTOR SCANIA 3	3RHO	119,10	357,30
858	3,00	UND	TAMPA LATERAL MOTOR MOTOR SCANIA 3	ORIGINAL	362,47	1.087,41
859	3,00	UND	TAMPA RADIADOR MOTOR SCANIA 3	FLORIO	25,89	77,67
860	3,00	UND	TAMPA VALVULA MOTOR MOTOR SCANIA 3	ORIGINAL	358,15	1.074,45
861	6,00	UND	TERMINAL DE EMBREAGEM MOTOR SCANIA 3	ORIGINAL	43,15	258,90
862	12,00	UND	TRAVAS MOTOR SCANIA 3	ORIGINAL	3,45	41,40
863	9,00	UND	TUBAGEM ADMISSAO MOTOR SCANIA 3	ORIGINAL	283,07	2.547,63
864	6,00	UND	TUBAGEM ESCAPE MOTOR SCANIA 3	ORIGINAL	254,59	1.527,54
865	6,00	UND	TURBINA MOTOR SCANIA 3	ORIGINAL	2.373,28	14.239,68
866	6,00	UND	VALVULA ADMISSAO MOTOR SCANIA 3	M.LEVE	34,52	207,12
867	3,00	UND	VALVULA ESCAPE MOTOR SCANIA 3	M.LEVE	43,15	129,45
868	6,00	UND	VALVULA MANECO MOTOR SCANIA 3	ORIGINAL	299,47	1.796,82
869	6,00	UND	VARETA MOTOR MOTOR SCANIA 3	ORIGINAL	51,78	310,68
870	3,00	UND	VIRABREQUIM MOTOR SCANIA 3	ORIGINAL	2.718,49	8.155,47
871	6,00	UND	BARRA DIRECAO DIRECAO SCANIA 3	TRW	284,79	1.708,74
872	3,00	UND	BOMBA HIDRAULICA DIRECAO DIRECAO SCANIA 3	ORIGINAL	1.009,72	3.029,16
873	6,00	UND	BRACO PITMAM DIRECAO DIRECAO SCANIA 3	ORIGINAL	431,51	2.589,06
874	3,00	UND	CAIXA DIRECAO DIRECAO DIRECAO SCANIA 3	ORIGINAL	1.553,42	4.660,26
875	6,00	UND	COLUNA DIRECAO DIRECAO DIRECAO SCANIA 3	ORIGINAL	414,25	2.485,50
876	3,00	UND	FLEXIVEL CAIXA DIRECAO DIRECAO DIRECAO SCANIA 3	LUCIFLEX	138,08	414,24
877	6,00	UND	TERMINAL DIRECAO DIRECAO DIRECAO SCANIA 3	TRW	152,75	916,50
878	6,00	UND	CAPELA CAMBIO CAMBIO SCANIA 3	ORIGINAL	86,30	517,80

Item	Quantidade	Unid.	Especificação	Marca	Preço Unit.	Total
879	3,00	UND	CARDAN SAIDA DO CAMBIO CAMBIO SCANIA 3	ORIGINAL	215,75	647,25
880	3,00	UND	COIFA CARDAN CAMBIO SCANIA 3	ORIGINAL	41,42	124,26
881	6,00	UND	CRUZETA CAMBIO CAMBIO SCANIA 3	SPICER	148,44	890,64
882	6,00	UND	EIXO PILOTO + ESPIGAO CARDAN CAMBIO SCANIA 3	ORIGINAL	1.139,18	6.835,08
883	3,00	UND	EIXO PRIMARIO CAMBIO SCANIA 3	ORIGINAL	733,56	2.200,68
884	3,00	UND	EIXO SECUNDARIO CAMBIO SCANIA 3	ORIGINAL	707,67	2.123,01
885	3,00	UND	ENGRENAGEM 1ª CAMBIO SCANIA 3	EATHON	612,74	1.838,22
886	3,00	UND	ENGRENAGEM 2ª CAMBIO SCANIA 3	EATHON	604,11	1.812,33
887	3,00	UND	ENGRENAGEM 3ª CAMBIO SCANIA 3	EATHON	638,63	1.915,89
888	3,00	UND	ENGRENAGEM 4ª CAMBIO SCANIA 3	EATHON	552,33	1.656,99
889	3,00	UND	ENGRENAGEM 5ª CAMBIO SCANIA 3	EATHON	500,55	1.501,65
890	3,00	UND	ENGRENAGEM RE CAMBIO SCANIA 3	EATHON	384,04	1.152,12
891	6,00	UND	ESPIGA DO CARDAN CAMBIO SCANIA 3	EATHON	371,10	2.226,60
892	6,00	UND	FRANJA CAMBIO CAMBIO SCANIA 3	ORIGINAL	336,57	2.019,42
893	3,00	UND	GARFO CAMBIO 2ª E 3ª CAMBIO SCANIA 3	ORIGINAL	353,83	1.061,49
894	3,00	UND	GARFO 4ª E 5ª CAMBIO SCANIA 3	ORIGINAL	362,47	1.087,41
895	6,00	UND	LUVA DE CARDAN CAMBIO SCANIA 3	SPICER	189,86	1.139,16
896	6,00	UND	ROLAMENTO CAIXA CAMBIO CAMBIO SCANIA 3	INA	138,08	828,48
897	6,00	UND	ROLAMENTO CARDAN CAMBIO SCANIA 3	INA	112,19	673,14
898	6,00	UND	TERMINAL DO CAMBIO CAMBIO SCANIA 3	ORIGINAL	64,73	388,38
899	12,00	UND	ANEL SINCRONIZADO FREIO SCANIA 3	ORIGINAL	608,42	7.301,04
900	12,00	UND	BORRACHA CUICA FREIO SCANIA 3	GOODYEAR	12,95	155,40
901	12,00	UND	CATRACA DE FREIO FREIO SCANIA 3	REI	112,19	1.346,28
902	12,00	UND	CUICA FREIO SCANIA 3	REI	207,12	2.485,44
903	6,00	UND	FLEXIVEL DO FREIO FREIO SCANIA 3	LUCIFLEX	38,94	233,64
904	36,00	UND	LONA DE FREIO FREIO SCANIA 3	FRASLEE	103,56	3.728,16
905	3,00	UND	LUVA 1ª E 2ª FREIO SCANIA 3	ORIGINAL	181,23	543,69
906	3,00	UND	LUVA 3ª E 4ª FREIO SCANIA 3	ORIGINAL	181,23	543,69
907	6,00	UND	MANGUEIRA DE FREIO CUICA FREIO SCANIA 3	LUCIFLEX	38,84	233,04
908	6,00	UND	PATIM DE FREIO FREIO SCANIA 3	ORIGINAL	198,49	1.190,94
909	12,00	UND	PINO DO PATIM FREIO SCANIA 3	ORIGINAL	22,44	269,28
910	12,00	UND	REGULADOR DE PRESSAO FREIO SCANIA 3	ORIGINAL	189,86	2.278,32
911	12,00	UND	ROLETE DO PATIM FREIO SCANIA 3	ORIGINAL	34,52	414,24
912	12,00	UND	TRAVA DO PINO PATIM FREIO SCANIA 3	2MC	8,63	103,56
913	6,00	UND	VALVULA 4 VIAS FREIO SCANIA 3	2MC	327,94	1.967,64
914	6,00	UND	VALVULA DESCARGA FREIO SCANIA 3	2MC	241,64	1.449,84
915	6,00	UND	VALVULA PEDAL FREIO SCANIA 3	ORIGINAL	345,20	2.071,20
916	6,00	UND	VALVULA RELE FREIO SCANIA 3	ORIGINAL	207,12	1.242,72
917	3,00	UND	CAIXA SATELITE DIFERENCIAL SCANIA 3	EATHON	1.984,93	5.954,79
918	3,00	UND	CARDAN SAISA DIFERENCIAL DIFERENCIAL SCANIA 3	ORIGINAL	241,64	724,92
919	3,00	UND	COROA DIFERENCIAL SCANIA 3	EATHON	2.545,89	7.637,67
920	6,00	UND	FRANJA PINHAO DIFERENCIAL SCANIA 3	ORIGINAL	293,42	1.760,52
921	3,00	UND	JOGO ARRUELA DIFERENCIAL SCANIA 3	ORIGINAL	153,62	460,86
922	3,00	UND	JUNTA DA TAMPA DO DIFERENCIAL SCANIA 3	SABO	47,47	142,41
923	3,00	UND	MIOLO CAIXA SATELITE DIFERENCIAL SCANIA 3	EATHON	1.898,63	5.695,89
924	9,00	UND	PARAFUSO COROA DIFERENCIAL DIFERENCIAL SCANIA 3	ORIGINAL	25,89	233,01
925	12,00	UND	PONTA EIXO DIFERENCIAL SCANIA 3	TIPH	621,37	7.456,44
926	6,00	UND	PORCA CARDAN DIFERENCIAL SCANIA 3	TIPH	15,53	93,18
927	6,00	UND	PORCA DA PONTA CARCACA DIFERENCIAL SCANIA 3	ORIGINAL	8,63	51,78
928	6,00	UND	PORTA PONTA PINHAO DIFERENCIAL SCANIA 3	ORIGINAL	10,36	62,16
929	6,00	UND	RETENTOR DO PINHAO DIFERENCIAL SCANIA 3	SABO	56,10	336,60
930	6,00	UND	RETENTOR DO CUBO DIFERENCIAL SCANIA 3	SABO	47,47	284,82
931	12,00	UND	ROLAMENTOS DIFERENCIAL SCANIA 3	SKF	129,45	1.553,40
932	6,00	UND	SINO DIFERENCIAL SCANIA 3	ORIGINAL	1.898,63	11.391,78

Item	Quantidade	Unid.	Especificação	Marca	Preço Unit.	Total
933	12,00	UND	TAMBOR DIFERENCIAL DIFERENCIAL SCANIA 3	ORIGINAL	500,55	6.006,60
934	18,00	UND	CUBO RODA RODA SCANIA 3	ORIGINAL	500,55	9.009,90
935	6,00	UND	EIXO DO S RODA SCANIA 3	ORIGINAL	250,27	1.501,62
936	12,00	UND	JOGO EMBUCHAMENTO RODA SCANIA 3	FABRACO	586,85	7.042,20
937	64,00	UND	PARAFUSOS DAS RODAS RODA SCANIA 3	ORIGINAL	12,95	828,80
938	64,00	UND	PORCAS RODA SCANIA 3	ORIGINAL	6,04	386,56
939	12,00	UND	RETENTOR DE RODA RODA SCANIA 3	SABO	43,15	517,80
940	12,00	UND	ROLAMENTO RODA RODA SCANIA 3	SKF	146,71	1.760,52
941	18,00	UND	TAMBOR DE FREIO RODA SCANIA 3	ORIGINAL	500,55	9.009,90
942	28,00	UND	TRAVA ARANHA RODA SCANIA 3	ORIGINAL	13,81	386,68
943	9,00	UND	BALANCA MOLAS SCANIA 3	ORIGINAL	241,64	2.174,76
944	9,00	UND	BEXIGAO MOLAS SCANIA 3	GOODYEAR	815,55	7.339,95
945	12,00	UND	BUCHA DE MOLEJO MOLAS SCANIA 3	SAMPEL	25,89	310,68
946	12,00	UND	BUCHA DE ROLETE MOLAS SCANIA 3	SAMPEL	15,53	186,36
947	18,00	UND	GRAMPOS MOLAS SCANIA 3	ORIGINAL	30,21	543,78
948	6,00	UND	GRIMALHEIRA MOLAS SCANIA 3	ORIGINAL	112,19	673,14
949	24,00	UND	JUMELO MOLAS SCANIA 3	ORIGINAL	157,07	3.769,68
950	24,00	UND	KIT DE MOLAS MOLAS SCANIA 3	CAMBE	733,56	17.605,44
951	12,00	UND	MOLA MESTRE MOLAS SCANIA 3	CAMBE	198,49	2.381,88
952	18,00	UND	PINO DE CENTRO MOLAS SCANIA 3	ORIGINAL	15,53	279,54
953	28,00	UND	PINO DE MOLEJO MOLAS SCANIA 3	ORIGINAL	24,16	676,48
954	9,00	UND	ANEL DE VEDACAO MOLAS SCANIA 3	ORIGINAL	3,45	31,05
955	28,00	UND	ARRUELAS MOLAS SCANIA 3	ORIGINAL	8,63	241,64
956	9,00	UND	CONEXAO DE VALVULAS MOLAS SCANIA 3	2MC	15,53	139,77
957	18,00	UND	ENGRAXADEIRA MOLAS SCANIA 3	2MC	2,59	46,62
958	12,00	UND	REPARO DE VALVULA MOLAS SCANIA 3	ORIGINAL	43,15	517,80
959	12,00	UND	VALVULA D2 MOLAS SCANIA 3	ORIGINAL	103,56	1.242,72
960	12,00	UND	VALVULA DE ENCOSTO MOLAS SCANIA 3	ORIGINAL	129,45	1.553,40
961	12,00	UND	VEDADOR DE VALVULA MOLAS SCANIA 3	ORIGINAL	15,53	186,36
962	3,00	UND	TAMPA DE COMBUSTIVEL COMBUSTIVEL SCANIA 3	FLORIO	43,15	129,45
963	12,00	UND	AMORTECEDOR SUSPENSÃO SCANIA 3	COFAP	327,94	3.935,28
964	12,00	UND	BALANCA SUSPENSÃO SCANIA 3	ORIGINAL	241,64	2.899,68
965	12,00	UND	BUCHA DE BALANCA SUSPENSÃO SCANIA 3	SAMPEL	43,15	517,80
966	12,00	UND	BUCHA DE ESTABILIZADOR SUSPENSÃO SCANIA 3	SAMPEL	30,21	362,52
967	12,00	UND	BUCHA DE ESTIRANTE SUSPENSÃO SCANIA 3	SAMPEL	48,33	579,96
968	18,00	UND	EMBUCHAMENTO EIXO DIANTEIRO SUSPENSÃO SCANIA 3	FABRACO	552,33	9.941,94
969	12,00	UND	JOGO DE EMBUCHAMENTO SUSPENSÃO SCANIA 3	FABRACO	552,33	6.627,96
970	12,00	UND	PEITO DO POMBA SUSPENSÃO SCANIA 3	ORIGINAL	47,47	569,64
971	9,00	UND	VALVULA NIVELADORA SUSPENSÃO SCANIA 3	ORIGINAL	362,48	3.262,32



Total Máximo do Lote: 437.000,00

O prazo de validade da proposta de preços é de 60 (Sessenta) dias corridos a partir da data do recebimento da proposta pela Comissão de Licitação.

Atenciosamente

04.360.358/0001-86
 CEPEVE COM. DE PECAS PARA VEICULOS EIRELI - EPP
 Rua: Rio Grande do Sul, Nº 1947 SALA 01
 Boa Vista - CEP:84.940-000
 Siqueira Campos - PR

SEU ANTONIO DE SOUZA
 340.143.739-91

04.360.358/0001-86
 CEPEVE COM. DE PECAS PARA VEICULOS EIRELI - EPP
 Rua: Rio Grande do Sul, Nº 1947 SALA 01
 Boa Vista - CEP:84.940-000
 Siqueira Campos - PR

MUNICÍPIO DE SIQUEIRA CAMPOS- ESTADO DO PARANA
Rua Marechal Deodoro, 1837 – Centro, Siqueira Campos – PR, CEP: 84940-000
CNPJ: 76.919.083/0001-89



MEMORANDO INTERNO

De: Departamento de Administração
Para: Assessoria Jurídica

Siqueira Campos, 27 de abril de 2016.

Prezado Senhor,

Encaminhamos o processo nº 021, Pregão Presencial nº 13/2016, cujo objeto é Registro de Preços de peças para caminhões e ônibus, a serem solicitados conforme a necessidade, pelo período de 12 meses, para análise e parecer jurídico dos atos do referido processo.

Atenciosamente,

Robson da Silva Reis
Presidente da Comissão de Licitação

PREFEITURA MUNICIPAL DE SIQUEIRA CAMPOS
SEÇÃO DE PROTOCOLO E EXPEDIENTE

RECEBEMOS

Número: _____
Data: _____
Horário: _____
Assinatura: _____



Parecer jurídico

Pregão Presencial n.º 13/2016. Pedido de parecer final e conclusivo.
AUSÊNCIA DE PREVISÃO LEGAL.
Atuação jurídica desnecessária.

Resta **PREJUDICADA** a emissão de parecer jurídico final acerca da legalidade do Pregão Presencial n.º 13/2016, cujo objeto foi o registro de preços de peças para a manutenção de caminhões e ônibus da frota municipal, a serem solicitados conforme a necessidade pelo período de 12 (doze) meses, conforme especificações constantes do anexo I, **por total ausência de previsão legal para o fornecimento de parecer conclusivo em processos licitatórios**, nos termos do art. 38 da lei n.º 8.666/93 que prevê a obrigatoriedade desta emissão apenas para o Edital, o que já foi feito no momento oportuno.

Siqueira Campos, 26 de abril de 2016.

Tiago Reinaldo Bagatim Nassar
Advogado (Portaria 051/2011)



CNPJ: 76.919.083/0001-89
Rua Marechal Deodoro, 1837
C.E.P.: 84940-000 - Siqueira Campos - PR

Processo Administrativo: 28/2016
Processo de Licitação: 21/2016
Data do Processo: 31/03/2016

Folha: 1/2

TERMO DE HOMOLOGAÇÃO E ADJUDICAÇÃO DE PROCESSO LICITATÓRIO

O(a) Prefeito Municipal, FABIANO LOPES BUENO, no uso das atribuições que lhe são conferidas pela legislação em vigor, especialmente sob Lei nº 10.520/02 e em face aos princípios ordenados através da Lei nº 8.666/93 e alterações posteriores, a vista do parecer conclusivo exarado pelo Pregoeiro e sua equipe de apoio, resolve:



01 - HOMOLOGAR E ADJUDICAR a presente Licitação nestes termos:

- a) Processo Nr.: 21/2016
b) Licitação Nr.: 13/2016-PR
c) Modalidade: PREGÃO PRESENCIAL
d) Data Homologação: 29/04/2016
e) Data da Adjudicação: Sequência: 0
f) Objeto da Licitação Registro de Preços de peças para os caminhões e ônibus da Frota Municipal, a serem solicitados de acordo com a necessidade pelo período de doze meses.

g) Fornecedores e Itens Vencedores:		Qtde de Itens	Média Descto (%)	(em Reais R\$) Total dos Itens
Lote: 6	- 001058 - CEPEVEL COM. DE PECAS PARA VEICULOS	171	0,0000	437.000,00
	Total por Fornecedor:	171		437.000,00
Lote: 4	- 001766 - BATAGUACU CURITIBA PECAS P MAQUINAS	160	0,0000	298.200,00
	Total por Fornecedor:	160		298.200,00
Lote: 1	- 002081 - TRATORBIG PEÇAS PARA TRATORES LTDA	161	0,0000	301.300,00
	Total por Fornecedor:	161		301.300,00
Lote: 5	- 003304 - EDSON L. CORREA PECAS EIRELI - EPP	163	0,0000	1.450.000,00
	Total por Fornecedor:	163		1.450.000,00
Lote: 2	- 003763 - L SERRANO & CIA LTDA - ME	159	0,0000	238.400,00

Fabiano Lopes Bueno
Prefeito Municipal

ESTADO DO PARANÁ
PREFEITURA MUNICIPAL SIQUEIRA CAMPOS

PREGÃO PRESENCIAL

Nr.: 13/2016 - PR

CNPJ: 76.919.083/0001-89
Rua Marechal Deodoro, 1837
C.E.P.: 84940-000 - Siqueira Campos - PR

Processo Administrativo: 28/2016
Processo de Licitação: 21/2016
Data do Processo: 31/03/2016

Folha: 2/2

TERMO DE HOMOLOGAÇÃO E ADJUDICAÇÃO DE PROCESSO LICITATÓRIO

Lote: 3 - 003763 - L SERRANO & CIA LTDA - ME

	157	0,0000	576.500,00
Total por Fornecedor:	316		814.900,00
Total:	971		3.301.400,00

02 - Autorizar a emissão da(s) nota(s) de empenho correspondente(s).

Dotação(ões): 2.114.3.3.90.30.00.00.00.00 (102), 2.114.3.3.90.30.00.00.00.00 (104), 2.120.3.3.90.30.00.00.00.00 (127),
2.004.3.3.90.30.00.00.00.00 (143), 2.952.3.3.90.30.00.00.00.00 (151), 2.022.3.3.90.30.00.00.00.00 (196),
2.022.3.3.90.30.00.00.00.00 (197), 2.031.3.3.90.30.00.00.00.00 (269), 2.031.3.3.90.30.00.00.00.00 (270),
2.031.3.3.90.30.00.00.00.00 (271), 2.047.3.3.90.30.00.00.00.00 (336)



Fabiano Lopes Bueno
Prefeito Municipal



Prefeitura Municipal de Siqueira Campos

Estado do Paraná
LEGISLATURA 2013/2016

Rua Marechal Deodoro, 1837 – CEP: 84.940-000 Fone/fax: (43) 3571-1122



CONTRATO Nº 42/2016 DE REGISTRO DE PREÇO QUE ENTRE SI FAZEM O MUNICIPIO DE SIQUEIRA CAMPOS E A EMPRESA CEPEVEL COMERCIO DE PEÇAS PARA VEÍCULOS EIRELI EPP.

O MUNICIPIO DE SIQUEIRA CAMPOS, pessoa jurídica de direito público interno, com sede a Rua Marechal Deodoro da Fonseca, 1837, Centro, inscrita no CNPJ/MF 76.919.083/0001-89, doravante denominado CONTRATANTE, sendo neste ato representado pelo Prefeito Municipal Fabiano Lopes Bueno, brasileiro, casado, professor, portador da Cédula de Identidade RG nº 4.657.066-9 SSP/PR e inscrito no CPF/MF sob nº 855.416.729-53, residente e domiciliado em Siqueira Campos, Estado do Paraná, e a empresa CEPEVEL COMERCIO DE PEÇAS PARA VEÍCULOS EIRELI EPP, inscrita no CNPJ/MF sob nº 04.360.358/0001-86, com sede a Rua Rio Grande do Sul, nº 1947, Bairro Boa Vista, na cidade de Siqueira Campos, Estado do Paraná, doravante denominada CONTRATADA, representada neste ato pelo senhor Eliseu Antonio de Souza, de nacionalidade brasileira, CPF nº 340.143.739-91, têm justo e firmado entre si este Contrato, decorrente do PREGÃO PRESENCIAL Nº 13/2016.

CLÁUSULA PRIMEIRA – DO OBJETO

O presente instrumento tem por objeto o registro de preços de peças para caminhões e ônibus, para manutenção dos veículos da frota municipal. A serem solicitados de acordo com a necessidade pelo período de doze meses.

PARÁGRAFO PRIMEIRO - A execução dos serviços obedecerá ao estipulado neste Contrato, bem como as disposições constantes no **PREGÃO PRESENCIAL 13/2016**, independentemente da transcrição, que faz parte integrante e complementar deste Contrato.

CLÁUSULA SEGUNDA – DA VIGÊNCIA

O presente contrato terá a vigência de 12 (doze) meses, a partir da sua assinatura.

CLÁUSULA TERCEIRA – DO PREÇO

O valor estimado do presente Contrato para 12 (doze) meses é de **R\$ 437.000,00 (quatrocentos e trinta e sete mil reais)**, referentes ao(s) lote(s) 06, conforme a Ata de Julgamento de proposta; podendo ser alterado nos termos do Art. 65 da Lei 8666/93.

CLÁUSULA QUARTA – DA DOTAÇÃO ORÇAMENTÁRIA

O pagamento do valor constante na cláusula terceira correrá por conta das seguintes dotações orçamentárias:

- (102) 05.01.15.452.0007.2.114.3.3.90.30.00.00.00 – Material de Consumo – 1000 – Divisão de Obras e Urbanismo.
- (104) 05.01.15.452.0007.2.114.3.3.90.30.00.00.00 – Material de Consumo – 1511 – Divisão de Obras e Urbanismo.





- (127) 05.02.26.782.0007.2.120.3.3.90.30.00.00.00 – Material de Consumo – 1000 – Divisão de Serviços Rodoviários.
- (143) 05.04.15.452.0007.2.004.3.3.90.30.00.00.00 – Material de Consumo - 1000 – Divisão de Serviços Públicos e Utilidade pública.
- (151) 05.05.06.182.0007.2.952.3.3.90.30.00.00.00 – Material de Consumo – 1000 – Divisão Corpo de Bombeiros.
- (269) 07.01.12.361.0042.2.031.3.3.90.30.00.00.00 – Material de Consumo – 1000 – Divisão de Ensino Fundamental.
- (270) 07.01.12.361.0042.2.031.3.3.90.30.00.00.00 – Material de Consumo – 1103 – Divisão de Ensino Fundamental.
- (271) 07.01.12.361.0042.2.031.3.3.90.30.00.00.00 – Material de Consumo – 1104 – Divisão Ensino Fundamental.
- (336) 08.01.20.608.0014.2.047.3.3.90.30.00.00.00 – Material de Consumo – 1000 – Departamento de Agricultura.
- (197) 06.01.10.302.0075.2.022.3.3.90.30.00.00.00 – Material de Consumo – 1303 – Departamento de Saúde.
- (196) 06.001.10.302.0075.2.022.3.3.90.30.00.00.00 – Material de Consumo – 1303 – Departamento de Saúde.

CLÁUSULA QUINTA – DAS OBRIGAÇÕES

À CONTRATANTE COMPETE:

- a) Proporcionar todas as facilidades para que a CONTRATADA possa desempenhar suas entregas dentro das normas do objeto;
- b) Fiscalizar as entregas em conformidade com as especificações do anexo I, de acordo com o contrato e a Lei 8.666/93;
- c) Efetuar os pagamentos em razão das entregas realizadas.
- d) Aplicar à Contratada as penalidades regulamentares e contratuais cabíveis;
- e) Rescindir o Contrato, nos termos dos artigos 77 a 80 da Lei n. 8.666/93.

À CONTRATADA COMPETE:

- a) - Assumir inteira responsabilidade com todas as despesas diretas e indiretas com o fornecimento dos itens licitados, bem como sua entrega.
- b) Manter durante a execução do contrato, em compatibilidade com as obrigações assumidas, todas as condições de habilitação e quantificação exigidas na licitação.
- c) Obedecer ao prazo de entrega previsto no item 12.4 do edital a partir do recebimento da solicitação.
- d) Entregar os itens (peças) de acordo com as especificações do anexo I.

CLÁUSULA SEXTA – DO PAGAMENTO

O pagamento será efetuado em moeda corrente, através de Ordem Bancária, obedecida a estrita ordem cronológica da data de sua exigibilidade, salvo quando presentes relevantes razões de interesse público, justificadas com a devida publicidade e conhecimento das partes contratantes.

PARÁGRAFO PRIMEIRO - O faturamento das entregas dos itens (peças) será de acordo com o fornecimento;

PARÁGRAFO SEGUNDO - A **CONTRATADA**, por ocasião da emissão da fatura (original e cópia) deverá indicar o nome do Banco, Agência e seus códigos com o respectivo número de sua conta, para que o Município de Siqueira Campos, depois de processada a fatura, providencie o pagamento;

PARÁGRAFO TERCEIRO - As faturas deverão ser apresentadas com demonstrativos de preços dos itens (peças) efetivamente entregues, e respectivamente os recibos comprobatórios de entrega. Os valores apresentados pela **CONTRATADA** serão verificados pela Fiscalização da **CONTRATANTE**;

PARÁGRAFO QUARTO – Nenhum pagamento será feito à **CONTRATADA** que tenha sido multada, antes da quitação da multa, que poderá ser descontada na fatura pendente.





CLÁUSULA SÉTIMA – DA FISCALIZAÇÃO

A fiscalização das entregas será exercida por um representante da CONTRATANTE, neste ato denominado fiscal devidamente credenciado pelo Município de Siqueira Campos, aos quais competirá dirimir as dúvidas que surgirem no curso da execução do contrato.

PARÁGRAFO PRIMEIRO – A CONTRATANTE se reserva o direito de rejeitar no todo ou em parte o objeto da licitação, se estiver em desacordo com o contrato.

PARÁGRAFO SEGUNDO – A fiscalização de que trata esta cláusula não exclui, nem reduz a responsabilidade da CONTRATADA, inclusive perante terceiros, por qualquer irregularidade, resultante de imperfeições, na ocorrência desta, não implicará a responsabilidade da CONTRATANTE ou de seus agentes e prepostos. (Art. 70 da lei 8.666/93).

PARÁGRAFO TERCEIRO – Quaisquer exigências da fiscalização, inerentes ao objeto do contrato, deverão ser prontamente atendidas pela CONTRATADA, sem ônus para a CONTRATANTE.

CLÁUSULA OITAVA – DOS ACRÉSCIMOS E SUPRESSÕES

A CONTRATADA obriga-se a aceitar nas mesmas condições contratuais, os acréscimos ou supressões que se fizerem necessários no quantitativo dos produtos no montante de até 25% (vinte e cinco por cento) do valor do contrato, nos termos do art.65, da Lei nº 8.666/93.

CLÁUSULA NONA – DO REAJUSTE DE PREÇOS MEDIANTE REPACTUAÇÃO

Será permitido o reajuste dos preços contratados, mediante repactuação, desde que respeitados os seguintes requisitos:

PARÁGRAFO PRIMEIRO – Solicitação escrita pela CONTRATADA;

PARÁGRAFO SEGUNDO – Apresentação de planilha demonstrando analiticamente a variação dos componentes dos custos do contrato;

PARÁGRAFO TERCEIRO - Os valores registrados poderão ser revistos mediante solicitação da contratada, acompanhada de comprovação de superveniência do fato imprevisível ou previsível, porém de consequências incalculáveis, bem como de demonstração analítica de seu impacto nos custos do contrato, com vistas a manutenção do equilíbrio econômico-financeiro do contrato, na forma do art. 65, inciso II da Lei 8.666/93;

PARÁGRAFO QUARTO - Os preços propostos serão comparados com os obtidos em pesquisas de mercado pela Prefeitura Municipal de Siqueira Campos, constantes do ANEXO I, podendo utilizar-se de que trata o art. 15, § 1º da Lei 8.666/93 e suas alterações, decidindo motivadamente;

PARÁGRAFO QUINTO – É vedada a inclusão, por ocasião da repactuação, de benefícios não previstos na proposta inicial, exceto quando se tornarem obrigatórios por força de instrumento legal, sentença normativa, acordo coletivo ou convenção coletiva.

CLÁUSULA DECIMA - DAS SANÇÕES E PENALIDADES

As sanções administrativas abaixo relacionadas poderão ser aplicadas à CONTRATADA, garantida a prévia defesa, no caso de inexecução total ou parcial do Contrato, na forma autorizada pelo artigo 87 da Lei nº 8.666/93:

a) Advertência;

b) Multa:

b.1) pela inexecução total do Contrato será de 10% (dez por cento) sobre o valor global contratado;

b.2) pela inexecução parcial das cláusulas do Contrato, dentre elas a inobservância às especificações, prazos de execução e rotinas pertinentes as entregas do objeto,





será correspondente a 10% (dez por cento) sobre o valor da solicitação, descontada do faturamento subsequente ao ato da infração;

- c) Suspensão do direito de licitar e contratar com a Administração Pública, pelo prazo de até 05 (cinco) anos;
- d) declaração de inidoneidade para licitar e contratar com a Administração Pública, enquanto perdurarem os motivos determinantes da punição, ou até que seja promovida a reabilitação perante o Município de Siqueira Campos, que será concedida sempre que a CONTRATADA ressarcir à CONTRATANTE pelos prejuízos resultantes e depois de decorrido o prazo da sanção aplicada com base no subitem anterior.

PARÁGRAFO PRIMEIRO - A ocorrência da situação descrita na alínea “b.2” desta cláusula, não poderá ultrapassar 15 dias consecutivos, quando estará caracterizada a inexecução total do Contrato.

PARÁGRAFO SEGUNDO - O valor da multa referida nas alíneas anteriores será descontado de qualquer fatura, da garantia prestada ou crédito existente em favor da CONTRATADA. Caso a mesma seja superior ao crédito eventualmente existente, a diferença será cobrada judicialmente, se necessário.

PARÁGRAFO TERCEIRO - As multas previstas neste subitem são administrativas e não afastam a possibilidade de perquirir-se as perdas e danos.

PARÁGRAFO QUARTO - Se inexistir crédito em favor da CONTRATADA ou garantia suficiente para o enfrentamento da multa, esta será perquirida em procedimento judicial competente.

PARÁGRAFO QUINTO - O não cumprimento do objeto do contrato na forma e condições firmadas ensejará o imediato cancelamento da Nota de Empenho, e aplicação das sanções estabelecidas nos arts. 81, 86 e 87 da Lei 8.666/93 e suas alterações.

PARÁGRAFOS SEXTO - A critério do Município de Siqueira Campos poderão ser suspensas as penalidades, no todo ou em parte, quando do atraso ou sendo insatisfatória a execução dos serviços ou fornecimento do material, devidamente justificado pela CONTRATADA por escrito, no prazo de 05 (cinco) dias da ocorrência do evento e aceito pela autoridade competente, que fixará novo prazo, este improrrogável, para a completa execução das obrigações assumidas.

CLÁUSULA DÉCIMA PRIMEIRA – DAS CAUSAS DE RESCISÃO

Os motivos de rescisão deste contrato, formalmente motivados nos autos do processo e assegurados o contraditório e ampla defesa são:

- a) O não cumprimento ou cumprimento irregular das cláusulas contratuais, especificações e prazos;
- b) A lentidão no seu cumprimento, levando a Administração a comprovar a impossibilidade das entregas do objeto nos prazos estipulados;
- c) A subcontratação total ou parcial do seu objeto, a associação do contrato com outrem, a cessão ou transferência, total ou parcial, bem como a fusão, cisão ou incorporação, não admitidas no Edital e neste contrato;
- d) O desatendimento das determinações regulares da autoridade designada para acompanhar e fiscalizar a sua execução, assim como a de seus superiores;
- e) Do cometimento reiterado de falhas na execução, anotadas na forma de Parágrafo 1 do Artigo 67 da Lei nº 8.666/93;
- f) A decretação de falência ou instauração de insolvência civil;
- g) A dissolução da sociedade ou falecimento do contrato;
- h) A alteração social ou a modificação da finalidade ou da estrutura da empresa que prejudique a execução do contrato;





- i) Razões de interesse público de alta relevância de amplo conhecimento justificadas e determinadas pela máxima autoridade da esfera administrativa a que está subordinada a CONTRATANTE e exageradas no processo administrativo a que se refere;
- j) A suspensão de uso execução, por ordem escrita da Administração, por prazo superior a 120 (cento e vinte) dias, salvo em caso de calamidade pública, grave perturbação da ordem interna ou guerra, ou ainda por repetidas suspensões que totalizem o mesmo prazo, independentemente do pagamento obrigatório de indenizações pelas sucessivas e contratualmente imprevistas desmobilizações e mobilizações e outras previstas, assegurando à CONTRATADA, nesses casos, o direito de optar pela suspensão do cumprimento das obrigações assumidas até que seja normalizada a situação;
- k) O atraso superior a 90 (noventa) dias, dos pagamentos devidos pela Administração, decorrentes dos serviços ou parcelas, destes já recebidos ou executados, salvo em caso de calamidade pública, grave perturbação da ordem interna ou guerra, assegurado à CONTRATADA o direito de optar pela suspensão do cumprimento de suas obrigações até que seja normalizada a situação;
- l) A ocorrência de caso fortuito ou de força maior, regularmente comprovada, impeditiva da execução do contrato (Artigo 78 da Lei nº 8.666/93);
- m) A não liberação, por parte da Administração, da área ou local ou objeto para execução dos serviços nos prazos contratuais.

PARÁGRAFO PRIMEIRO – A rescisão também poderá ocorrer de forma amigável, por acordo entre as partes, reduzida a termo no Processo, desde que haja conveniência para a administração e judicial, nos termos da legislação processual (art. 79 da Lei nº 8.666/93)

PARÁGRAFO SEGUNDO - Nos casos de rescisão administrativa ou amigável de que trata o parágrafo anterior, a rescisão será precedida de autorização do Chefe do Poder Executivo.

CLÁUSULA DÉCIMA SEGUNDA – DAS PROIBIÇÕES

É vedada à CONTRATADA:

- a) Caucionar ou utilizar o presente Contrato para qualquer operação financeira, sem prévia e expressa autorização da CONTRATANTE;
- b) Opor, em qualquer circunstância, direito de retenção sobre os serviços;
- c) Interromper os serviços unilateralmente ou deixar de pagar aos seus funcionários, alegando inadimplemento pela CONTRATANTE.
- d) Exigir pedido mínimo, já que será solicitado somente conforme a necessidade do contratante.

CLÁUSULA DÉCIMA TERCEIRA – DAS OMISSÕES E/OU TOLERÂNCIA

Qualquer omissão ou intolerância não explicitada nas cláusulas deste Instrumento serão decididas pela CONTRATANTE, segundo as disposições contidas na Lei nº. 8.666/93 e alterações, demais regulamentos e normas administrativas federais, que fazem parte deste Contrato, independentemente de suas transcrições.

CLÁUSULA DÉCIMA QUARTA – DA PUBLICAÇÃO

Como condição para a validade do presente Contrato, caberá à CONTRATANTE providenciar a publicação do extrato deste contrato e seus eventuais aditivos no Diário Oficial do Município, até o 5º (quinto) dia útil do mês seguinte ao da assinatura, nos termos do parágrafo único, do art. 61, da Lei 8.666/93.

CLÁUSULA DÉCIMA QUINTA – DO FORO

Para dirimir todas as questões oriundas do presente Contrato, é competente o Foro da Comarca de Siqueira Campos. Estado do Paraná, para dirimir quaisquer controvérsias deste contrato.





E, para firmeza, e prova de assim haverem entre si ajustado, partes, lavrado o presente Contrato, na forma do art. 60, da Lei nº 8.666/93, depois de lido e achado conforme, o assinam em 02 (duas) vias de igual teor e para o mesmo fim, na presença de 02 (duas) testemunhas, que também o subscrevem.

Siqueira Campos, 29 de abril de 2016,

FABIANO LOPES BUENO
CONTRATANTE

CEPEVEL COMERCIO DE PEÇAS
PARA VEÍCULOS EIRELI EPP
CONTRATADA

TESTEMUNHAS:

Renato Faustinoni dos Santos
RG 12.304.715-0

Robson da Silva Reis
RG 8.047.695-7





Prefeitura Municipal de Siqueira Campos

Estado do Paraná

LEGISLATURA 2013/2016

Rua Marechal Deodoro, 1837 – CEP: 84.940-000 Fone/fax: (43) 3571-1122



CONTRATO Nº 43/2016 DE REGISTRO DE PREÇO QUE ENTRE SI FAZEM O MUNICIPIO DE SIQUEIRA CAMPOS E A EMPRESA BATAGUAÇU CURITIBA PEÇAS PARA MAQUINAS LTDA EPP.

O MUNICIPIO DE SIQUEIRA CAMPOS, pessoa jurídica de direito público interno, com sede a Rua Marechal Deodoro da Fonseca, 1837, Centro, inscrita no CNPJ/MF 76.919.083/0001-89, doravante denominado CONTRATANTE, sendo neste ato representado pelo Prefeito Municipal Fabiano Lopes Bueno, brasileiro, casado, professor, portador da Cédula de Identidade RG nº 4.657.066-9 SSP/PR e inscrito no CPF/MF sob nº 855.416.729-53, residente e domiciliado em Siqueira Campos, Estado do Paraná, e a empresa BATAGUAÇU CURITIBA PEÇAS PARA MÁQUINAS LTDA EPP, inscrita no CNPJ/MF sob nº 84.880.137/0001-78, com sede a Rua Gal Mario Tourinho, nº 2497, Bairro Campina Siqueira, na cidade de Curitiba, Estado do Paraná, doravante denominada CONTRATADA, representada neste ato pelo seu procurador legal senhor Carlos Yuri Requena dos Santos, de nacionalidade brasileira, CPF nº 040.832.819-36, têm justo e firmado entre si este Contrato, decorrente do PREGÃO PRESENCIAL Nº 13/2016.

CLÁUSULA PRIMEIRA – DO OBJETO

O presente instrumento tem por objeto o registro de preços de peças para caminhões e ônibus, para manutenção dos veículos da frota municipal. A serem solicitados de acordo com a necessidade pelo período de doze meses.

PARÁGRAFO PRIMEIRO - A execução dos serviços obedecerá ao estipulado neste Contrato, bem como as disposições constantes no **PREGÃO PRESENCIAL 13/2016**, independentemente da transcrição, que faz parte integrante e complementar deste Contrato.

CLÁUSULA SEGUNDA – DA VIGÊNCIA

O presente contrato terá a vigência de 12 (doze) meses, a partir da sua assinatura.

CLÁUSULA TERCEIRA – DO PREÇO

O valor estimado do presente Contrato para 12 (doze) meses é de **R\$ 298.200,00 (duzentos e noventa e oito mil duzentos reais)**, referentes ao(s) lote(s) **04**, conforme a Ata de Julgamento de proposta; podendo ser alterado nos termos do Art. 65 da Lei 8666/93.

CLÁUSULA QUARTA – DA DOTACÃO ORÇAMENTÁRIA

O pagamento do valor constante na cláusula terceira correrá por conta das seguintes dotações orçamentárias:

(102) 05.01.15.452.0007.2.114.3.3.90.30.00.00.00 – Material de Consumo – 1000 – Divisão de Obras e Urbanismo.

(104) 05.01.15.452.0007.2.114.3.3.90.30.00.00.00 – Material de Consumo – 1511 – Divisão de Obras e Urbanismo.





- (127) 05.02.26.782.0007.2.120.3.3.90.30.00.00.00 – Material de Consumo – 1000 – Divisão de Serviços Rodoviários.
(143) 05.04.15.452.0007.2.004.3.3.90.30.00.00.00 – Material de Consumo - 1000 – Divisão de Serviços Públicos e Utilidade pública.
(151) 05.05.06.182.0007.2.952.3.3.90.30.00.00.00 – Material de Consumo – 1000 – Divisão Corpo de Bombeiros.
(269) 07.01.12.361.0042.2.031.3.3.90.30.00.00.00 – Material de Consumo – 1000 – Divisão de Ensino Fundamental.
(270) 07.01.12.361.0042.2.031.3.3.90.30.00.00.00 – Material de Consumo – 1103 – Divisão de Ensino Fundamental.
(271) 07.01.12.361.0042.2.031.3.3.90.30.00.00.00 – Material de Consumo – 1104 – Divisão Ensino Fundamental.
(336) 08.01.20.608.0014.2.047.3.3.90.30.00.00.00 – Material de Consumo – 1000 – Departamento de Agricultura.
(197) 06.01.10.302.0075.2.022.3.3.90.30.00.00.00 – Material de Consumo – 1303 – Departamento de Saúde.
(196) 06.001.10.302.0075.2.022.3.3.90.30.00.00.00 – Material de Consumo – 1303 – Departamento de Saúde.

CLÁUSULA QUINTA – DAS OBRIGAÇÕES

À CONTRATANTE COMPETE:

- a) Proporcionar todas as facilidades para que a CONTRATADA possa desempenhar suas entregas dentro das normas do objeto;
- b) Fiscalizar as entregas em conformidade com as especificações do anexo I, de acordo com o contrato e a Lei 8.666/93;
- c) Efetuar os pagamentos em razão das entregas realizadas.
- d) Aplicar à Contratada as penalidades regulamentares e contratuais cabíveis;
- e) Rescindir o Contrato, nos termos dos artigos 77 a 80 da Lei n. 8.666/93.

À CONTRATADA COMPETE:

- a) - Assumir inteira responsabilidade com todas as despesas diretas e indiretas com o fornecimento dos itens licitados, bem como sua entrega.
- b) Manter durante a execução do contrato, em compatibilidade com as obrigações assumidas, todas as condições de habilitação e quantificação exigidas na licitação.
- c) Obedecer ao prazo de entrega previsto no item 12.4 do edital a partir do recebimento da solicitação.
- d) Entregar os itens (peças) de acordo com as especificações do anexo I.

CLÁUSULA SEXTA – DO PAGAMENTO

O pagamento será efetuado em moeda corrente, através de Ordem Bancária, obedecida a estrita ordem cronológica da data de sua exigibilidade, salvo quando presentes relevantes razões de interesse público, justificadas com a devida publicidade e conhecimento das partes contratantes.

PARÁGRAFO PRIMEIRO - O faturamento das entregas dos itens (peças) será de acordo com o fornecimento;

PARÁGRAFO SEGUNDO - A CONTRATADA, por ocasião da emissão da fatura (original e cópia) deverá indicar o nome do Banco, Agência e seus códigos com o respectivo número de sua conta, para que o Município de Siqueira Campos, depois de processada a fatura, providencie o pagamento;

PARÁGRAFO TERCEIRO - As faturas deverão ser apresentadas com demonstrativos de preços dos itens (peças) efetivamente entregues, e respectivamente os recibos comprobatórios de entrega. Os valores apresentados pela CONTRATADA serão verificados pela Fiscalização da CONTRATANTE;

PARÁGRAFO QUARTO – Nenhum pagamento será feito à CONTRATADA que tenha sido multada, antes da quitação da multa, que poderá ser descontada na fatura pendente.





CLÁUSULA SÉTIMA – DA FISCALIZAÇÃO

A fiscalização das entregas será exercida por um representante da CONTRATANTE, neste ato denominado fiscal devidamente credenciado pelo Município de Siqueira Campos, aos quais competirá dirimir as dúvidas que surgirem no curso da execução do contrato.

PARÁGRAFO PRIMEIRO – A CONTRATANTE se reserva o direito de rejeitar no todo ou em parte o objeto da licitação, se estiver em desacordo com o contrato.

PARÁGRAFO SEGUNDO – A fiscalização de que trata esta cláusula não exclui, nem reduz a responsabilidade da CONTRATADA, inclusive perante terceiros, por qualquer irregularidade, resultante de imperfeições, na ocorrência desta, não implicará a responsabilidade da CONTRATANTE ou de seus agentes e prepostos. (Art. 70 da lei 8.666/93).

PARÁGRAFO TERCEIRO – Quaisquer exigências da fiscalização, inerentes ao objeto do contrato, deverão ser prontamente atendidas pela CONTRATADA, sem ônus para a CONTRATANTE.

CLÁUSULA OITAVA – DOS ACRÉSCIMOS E SUPRESSÕES

A CONTRATADA obriga-se a aceitar nas mesmas condições contratuais, os acréscimos ou supressões que se fizerem necessários no quantitativo dos produtos no montante de até 25% (vinte e cinco por cento) do valor do contrato, nos termos do art.65, da Lei nº 8.666/93.

CLÁUSULA NONA – DO REAJUSTE DE PREÇOS MEDIANTE REPACTUAÇÃO

Será permitido o reajuste dos preços contratados, mediante repactuação, desde que respeitados os seguintes requisitos:

PARÁGRAFO PRIMEIRO – Solicitação escrita pela CONTRATADA;

PARÁGRAFO SEGUNDO – Apresentação de planilha demonstrando analiticamente a variação dos componentes dos custos do contrato;

PARÁGRAFO TERCEIRO - Os valores registrados poderão ser revistos mediante solicitação da contratada, acompanhada de comprovação de superveniência do fato imprevisível ou previsível, porém de consequências incalculáveis, bem como de demonstração analítica de seu impacto nos custos do contrato, com vistas a manutenção do equilíbrio econômico-financeiro do contrato, na forma do art. 65, inciso II da Lei 8.666/93;

PARÁGRAFO QUARTO - Os preços propostos serão comparados com os obtidos em pesquisas de mercado pela Prefeitura Municipal de Siqueira Campos, constantes do ANEXO I, podendo utilizar-se de que trata o art. 15, § 1º da Lei 8.666/93 e suas alterações, decidindo motivadamente;

PARÁGRAFO QUINTO – É vedada a inclusão, por ocasião da repactuação, de benefícios não previstos na proposta inicial, exceto quando se tornarem obrigatórios por força de instrumento legal, sentença normativa, acordo coletivo ou convenção coletiva.

CLÁUSULA DECIMA - DAS SANÇÕES E PENALIDADES

As sanções administrativas abaixo relacionadas poderão ser aplicadas à CONTRATADA, garantida a prévia defesa, no caso de inexecução total ou parcial do Contrato, na forma autorizada pelo artigo 87 da Lei nº 8.666/93:

- a) Advertência;
- b) Multa:

b.1) pela inexecução total do Contrato será de 10% (dez por cento) sobre o valor global contratado;

b.2) pela inexecução parcial das cláusulas do Contrato, dentre elas a inobservância às especificações, prazos de execução e rotinas pertinentes as entregas do objeto,





será correspondente a 10% (dez por cento) sobre o valor da solicitação, descontada do faturamento subsequente ao ato da infração;

- c) Suspensão do direito de licitar e contratar com a Administração Pública, pelo prazo de até 05 (cinco) anos;
- d) declaração de inidoneidade para licitar e contratar com a Administração Pública, enquanto perdurarem os motivos determinantes da punição, ou até que seja promovida a reabilitação perante o Município de Siqueira Campos, que será concedida sempre que a CONTRATADA ressarcir à CONTRATANTE pelos prejuízos resultantes e depois de decorrido o prazo da sanção aplicada com base no subitem anterior.

PARÁGRAFO PRIMEIRO - A ocorrência da situação descrita na alínea “b.2” desta cláusula, não poderá ultrapassar 15 dias consecutivos, quando estará caracterizada a inexecução total do Contrato.

PARÁGRAFO SEGUNDO - O valor da multa referida nas alíneas anteriores será descontado de qualquer fatura, da garantia prestada ou crédito existente em favor da CONTRATADA. Caso a mesma seja superior ao crédito eventualmente existente, a diferença será cobrada judicialmente, se necessário.

PARÁGRAFO TERCEIRO - As multas previstas neste subitem são administrativas e não afastam a possibilidade de perquirir-se as perdas e danos.

PARÁGRAFO QUARTO - Se inexistir crédito em favor da CONTRATADA ou garantia suficiente para o enfrentamento da multa, esta será perquirida em procedimento judicial competente.

PARÁGRAFO QUINTO - O não cumprimento do objeto do contrato na forma e condições firmadas ensejará o imediato cancelamento da Nota de Empenho, e aplicação das sanções estabelecidas nos arts. 81, 86 e 87 da Lei 8.666/93 e suas alterações.

PARÁGRAFOS SEXTO - A critério do Município de Siqueira Campos poderão ser suspensas as penalidades, no todo ou em parte, quando do atraso ou sendo insatisfatória a execução dos serviços ou fornecimento do material, devidamente justificado pela CONTRATADA por escrito, no prazo de 05 (cinco) dias da ocorrência do evento e aceito pela autoridade competente, que fixará novo prazo, este improrrogável, para a completa execução das obrigações assumidas.

CLÁUSULA DÉCIMA PRIMEIRA – DAS CAUSAS DE RESCISÃO

Os motivos de rescisão deste contrato, formalmente motivados nos autos do processo e assegurados o contraditório e ampla defesa são:

- a) O não cumprimento ou cumprimento irregular das cláusulas contratuais, especificações e prazos;
- b) A lentidão no seu cumprimento, levando a Administração a comprovar a impossibilidade das entregas do objeto nos prazos estipulados;
- c) A subcontratação total ou parcial do seu objeto, a associação do contrato com outrem, a cessão ou transferência, total ou parcial, bem como a fusão, cisão ou incorporação, não admitidas no Edital e neste contrato;
- d) O desatendimento das determinações regulares da autoridade designada para acompanhar e fiscalizar a sua execução, assim como a de seus superiores;
- e) Do cometimento reiterado de falhas na execução, anotadas na forma de Parágrafo 1 do Artigo 67 da Lei nº 8.666/93;
- f) A decretação de falência ou instauração de insolvência civil;
- g) A dissolução da sociedade ou falecimento do contrato;
- h) A alteração social ou a modificação da finalidade ou da estrutura da empresa que prejudique a execução do contrato;





- i) Razões de interesse público de alta relevância de amplo conhecimento justificadas e determinadas pela máxima autoridade da esfera administrativa a que está subordinada a CONTRATANTE e exageradas no processo administrativo a que se refere;
- j) A suspensão de uso execução, por ordem escrita da Administração, por prazo superior a 120 (cento e vinte) dias, salvo em caso de calamidade pública, grave perturbação da ordem interna ou guerra, ou ainda por repetidas suspensões que totalizem o mesmo prazo, independentemente do pagamento obrigatório de indenizações pelas sucessivas e contratualmente imprevistas desmobilizações e mobilizações e outras previstas, assegurando à CONTRATADA, nesses casos, o direito de optar pela suspensão do cumprimento das obrigações assumidas até que seja normalizada a situação;
- k) O atraso superior a 90 (noventa) dias, dos pagamentos devidos pela Administração, decorrentes dos serviços ou parcelas, destes já recebidos ou executados, salvo em caso de calamidade pública, grave perturbação da ordem interna ou guerra, assegurado à CONTRATADA o direito de optar pela suspensão do cumprimento de suas obrigações até que seja normalizada a situação;
- l) A ocorrência de caso fortuito ou de força maior, regularmente comprovada, impeditiva da execução do contrato (Artigo 78 da Lei nº 8.666/93);
- m) A não liberação, por parte da Administração, da área ou local ou objeto para execução dos serviços nos prazos contratuais.

PARÁGRAFO PRIMEIRO – A rescisão também poderá ocorrer de forma amigável, por acordo entre as partes, reduzida a termo no Processo, desde que haja conveniência para a administração e judicial, nos termos da legislação processual (art. 79 da Lei nº 8.666/93)

PARÁGRAFO SEGUNDO - Nos casos de rescisão administrativa ou amigável de que trata o parágrafo anterior, a rescisão será precedida de autorização do Chefe do Poder Executivo.

CLÁUSULA DÉCIMA SEGUNDA – DAS PROIBIÇÕES

É vedada à CONTRATADA:

- a) Caucionar ou utilizar o presente Contrato para qualquer operação financeira, sem prévia e expressa autorização da CONTRATANTE;
- b) Opor, em qualquer circunstância, direito de retenção sobre os serviços;
- c) Interromper os serviços unilateralmente ou deixar de pagar aos seus funcionários, alegando inadimplemento pela CONTRATANTE.
- d) Exigir pedido mínimo, já que será solicitado somente conforme a necessidade do contratante.

CLÁUSULA DÉCIMA TERCEIRA – DAS OMISSÕES E/OU TOLERÂNCIA

Qualquer omissão ou intolerância não explicitada nas cláusulas deste Instrumento serão decididas pela CONTRATANTE, segundo as disposições contidas na Lei nº. 8.666/93 e alterações, demais regulamentos e normas administrativas federais, que fazem parte deste Contrato, independentemente de suas transcrições.

CLÁUSULA DÉCIMA QUARTA – DA PUBLICAÇÃO

Como condição para a validade do presente Contrato, caberá à CONTRATANTE providenciar a publicação do extrato deste contrato e seus eventuais aditivos no Diário Oficial do Município, até o 5º (quinto) dia útil do mês seguinte ao da assinatura, nos termos do parágrafo único, do art. 61, da Lei 8.666/93.

CLÁUSULA DÉCIMA QUINTA – DO FORO

Para dirimir todas as questões oriundas do presente Contrato, é competente o Foro da Comarca de Siqueira Campos, Estado do Paraná, para dirimir quaisquer controvérsias deste contrato.





E, para firmeza, e prova de assim haverem entre si ajustado, partes, lavrado o presente Contrato, na forma do art. 60, da Lei nº 8.666/93, depois de lido e achado conforme, o assinam em 02 (duas) vias de igual teor e para o mesmo fim, na presença de 02 (duas) testemunhas, que também o subscrevem.

Siqueira Campos, 29 de abril de 2016.



FABIANO LOPES BUENO
CONTRATANTE



BATAGUACU CURITIBA PEÇAS
PARA MÁQUINAS LTDA EPP
CONTRATADA

TESTEMUNHAS:



Renato Faustinoni dos Santos
RG 12.304.715-0



Robson da Silva Reis
RG 8.047.695-7





Prefeitura Municipal de Siqueira Campos

Estado do Paraná

LEGISLATURA 2013/2016

Rua Marechal Deodoro, 1837 – CEP: 84.940-000 Fone/fax: (43) 3571-1122



CONTRATO Nº 44/2016 DE REGISTRO DE PREÇO QUE ENTRE SI FAZEM O MUNICIPIO DE SIQUEIRA CAMPOS E A EMPRESA TRATORBIG PEÇAS PARA TRATORES LTDA EPP.

O MUNICIPIO DE SIQUEIRA CAMPOS, pessoa jurídica de direito público interno, com sede a Rua Marechal Deodoro da Fonseca, 1837, Centro, inscrita no CNPJ/MF 76.919.083/0001-89, doravante denominado CONTRATANTE, sendo neste ato representado pelo Prefeito Municipal Fabiano Lopes Bueno, brasileiro, casado, professor, portador da Cédula de Identidade RG nº 4.657.066-9 SSP/PR e inscrito no CPF/MF sob nº 855.416.729-53, residente e domiciliado em Siqueira Campos, Estado do Paraná, e a empresa TRATORBIG PEÇAS PARA TRATORES LTDA EPP, inscrita no CNPJ/MF sob nº 95.420.972/0001-41, com sede a Rua Bom Jesus do Iguape, nº 2131, Vila Hauer, na cidade de Curitiba, Estado do Paraná, doravante denominada CONTRATADA, representada neste ato pelo seu procurador legal senhor Carlos Eduardo Farias, de nacionalidade brasileira, CPF nº 402.700.689-53, têm justo e firmado entre si este Contrato, decorrente do PREGÃO PRESENCIAL Nº 13/2016.

CLÁUSULA PRIMEIRA – DO OBJETO

O presente instrumento tem por objeto o registro de preços de peças para caminhões e ônibus, para manutenção dos veículos da frota municipal. A serem solicitados de acordo com a necessidade pelo período de doze meses.

PARÁGRAFO PRIMEIRO - A execução dos serviços obedecerá ao estipulado neste Contrato, bem como as disposições constantes no **PREGÃO PRESENCIAL 13/2016**, independentemente da transcrição, que faz parte integrante e complementar deste Contrato.

CLÁUSULA SEGUNDA – DA VIGÊNCIA

O presente contrato terá a vigência de 12 (doze) meses, a partir da sua assinatura.

CLÁUSULA TERCEIRA – DO PREÇO

O valor estimado do presente Contrato para 12 (doze) meses é de **R\$ 301.300,00 (trezentos e um mil trezentos reais)**, referentes ao(s) lote(s) 01, conforme a Ata de Julgamento de proposta; podendo ser alterado nos termos do Art. 65 da Lei 8666/93.

CLÁUSULA QUARTA – DA DOTAÇÃO ORÇAMENTÁRIA

O pagamento do valor constante na cláusula terceira correrá por conta das seguintes dotações orçamentárias:

- (102) 05.01.15.452.0007.2.114.3.3.90.30.00.00.00 – Material de Consumo – 1000 – Divisão de Obras e Urbanismo.
- (104) 05.01.15.452.0007.2.114.3.3.90.30.00.00.00 – Material de Consumo – 1511 – Divisão de Obras e Urbanismo.





- (127) 05.02.26.782.0007.2.120.3.3.90.30.00.00.00 – Material de Consumo – 1000 – Divisão de Serviços Rodoviários.
- (143) 05.04.15.452.0007.2.004.3.3.90.30.00.00.00 – Material de Consumo - 1000 – Divisão de Serviços Públicos e Utilidade pública.
- (151) 05.05.06.182.0007.2.952.3.3.90.30.00.00.00 – Material de Consumo – 1000 – Divisão Corpo de Bombeiros.
- (269) 07.01.12.361.0042.2.031.3.3.90.30.00.00.00 – Material de Consumo – 1000 – Divisão de Ensino Fundamental.
- (270) 07.01.12.361.0042.2.031.3.3.90.30.00.00.00 – Material de Consumo – 1103 – Divisão de Ensino Fundamental.
- (271) 07.01.12.361.0042.2.031.3.3.90.30.00.00.00 – Material de Consumo – 1104 – Divisão Ensino Fundamental.
- (336) 08.01.20.608.0014.2.047.3.3.90.30.00.00.00 – Material de Consumo – 1000 – Departamento de Agricultura.
- (197) 06.01.10.302.0075.2.022.3.3.90.30.00.00.00 – Material de Consumo – 1303 – Departamento de Saúde.
- (196) 06.001.10.302.0075.2.022.3.3.90.30.00.00.00 – Material de Consumo – 1303 – Departamento de Saúde.

CLÁUSULA QUINTA – DAS OBRIGAÇÕES

À CONTRATANTE COMPETE:

- Proporcionar todas as facilidades para que a CONTRATADA possa desempenhar suas entregas dentro das normas do objeto;
- Fiscalizar as entregas em conformidade com as especificações do anexo I, de acordo com o contrato e a Lei 8.666/93;
- Efetuar os pagamentos em razão das entregas realizadas.
- Aplicar à Contratada as penalidades regulamentares e contratuais cabíveis;
- Rescindir o Contrato, nos termos dos artigos 77 a 80 da Lei n. 8.666/93.

À CONTRATADA COMPETE:

- Assumir inteira responsabilidade com todas as despesas diretas e indiretas com o fornecimento dos itens licitados, bem como sua entrega.
- Manter durante a execução do contrato, em compatibilidade com as obrigações assumidas, todas as condições de habilitação e quantificação exigidas na licitação.
- Obedecer ao prazo de entrega previsto no item 12.4 do edital a partir do recebimento da solicitação.
- Entregar os itens (peças) de acordo com as especificações do anexo I.

CLÁUSULA SEXTA – DO PAGAMENTO

O pagamento será efetuado em moeda corrente, através de Ordem Bancária, obedecida a estrita ordem cronológica da data de sua exigibilidade, salvo quando presentes relevantes razões de interesse público, justificadas com a devida publicidade e conhecimento das partes contratantes.

PARÁGRAFO PRIMEIRO - O faturamento das entregas dos itens (peças) será de acordo com o fornecimento;

PARÁGRAFO SEGUNDO - A CONTRATADA, por ocasião da emissão da fatura (original e cópia) deverá indicar o nome do Banco, Agência e seus códigos com o respectivo número de sua conta, para que o Município de Siqueira Campos, depois de processada a fatura, providencie o pagamento;

PARÁGRAFO TERCEIRO - As faturas deverão ser apresentadas com demonstrativos de preços dos itens (peças) efetivamente entregues, e respectivamente os recibos comprobatórios de entrega. Os valores apresentados pela CONTRATADA serão verificados pela Fiscalização da CONTRATANTE;

PARÁGRAFO QUARTO – Nenhum pagamento será feito à CONTRATADA que tenha sido multada, antes da quitação da multa, que poderá ser descontada na fatura pendente.





CLÁUSULA SÉTIMA – DA FISCALIZAÇÃO

A fiscalização das entregas será exercida por um representante da CONTRATANTE, neste ato denominado fiscal devidamente credenciado pelo Município de Siqueira Campos, aos quais competirá dirimir as dúvidas que surgirem no curso da execução do contrato.

PARÁGRAFO PRIMEIRO – A CONTRATANTE se reserva o direito de rejeitar no todo ou em parte o objeto da licitação, se estiver em desacordo com o contrato.

PARÁGRAFO SEGUNDO – A fiscalização de que trata esta cláusula não exclui, nem reduz a responsabilidade da CONTRATADA, inclusive perante terceiros, por qualquer irregularidade, resultante de imperfeições, na ocorrência desta, não implicará a responsabilidade da CONTRATANTE ou de seus agentes e prepostos. (Art. 70 da lei 8.666/93).

PARÁGRAFO TERCEIRO – Quaisquer exigências da fiscalização, inerentes ao objeto do contrato, deverão ser prontamente atendidas pela CONTRATADA, sem ônus para a CONTRATANTE.

CLÁUSULA OITAVA – DOS ACRÉSCIMOS E SUPRESSÕES

A CONTRATADA obriga-se a aceitar nas mesmas condições contratuais, os acréscimos ou supressões que se fizerem necessários no quantitativo dos produtos no montante de até 25% (vinte e cinco por cento) do valor do contrato, nos termos do art.65, da Lei nº 8.666/93.

CLÁUSULA NONA – DO REAJUSTE DE PREÇOS MEDIANTE REPACTUAÇÃO

Será permitido o reajuste dos preços contratados, mediante repactuação, desde que respeitados os seguintes requisitos:

PARÁGRAFO PRIMEIRO – Solicitação escrita pela CONTRATADA;

PARÁGRAFO SEGUNDO – Apresentação de planilha demonstrando analiticamente a variação dos componentes dos custos do contrato;

PARÁGRAFO TERCEIRO - Os valores registrados poderão ser revistos mediante solicitação da contratada, acompanhada de comprovação de superveniência do fato imprevisível ou previsível, porém de consequências incalculáveis, bem como de demonstração analítica de seu impacto nos custos do contrato, com vistas a manutenção do equilíbrio econômico-financeiro do contrato, na forma do art. 65, inciso II da Lei 8.666/93;

PARÁGRAFO QUARTO - Os preços propostos serão comparados com os obtidos em pesquisas de mercado pela Prefeitura Municipal de Siqueira Campos, constantes do ANEXO I, podendo utilizar-se de que trata o art. 15, § 1º da Lei 8.666/93 e suas alterações, decidindo motivadamente;

PARÁGRAFO QUINTO – É vedada a inclusão, por ocasião da repactuação, de benefícios não previstos na proposta inicial, exceto quando se tornarem obrigatórios por força de instrumento legal, sentença normativa, acordo coletivo ou convenção coletiva.

CLÁUSULA DECIMA - DAS SANÇÕES E PENALIDADES

As sanções administrativas abaixo relacionadas poderão ser aplicadas à CONTRATADA, garantida a prévia defesa, no caso de inexecução total ou parcial do Contrato, na forma autorizada pelo artigo 87 da Lei nº 8.666/93:

a) Advertência;

b) Multa:

b.1) pela inexecução total do Contrato será de 10% (dez por cento) sobre o valor global contratado;

b.2) pela inexecução parcial das cláusulas do Contrato, dentre elas a inobservância às especificações, prazos de execução e rotinas pertinentes as entregas do objeto,





será correspondente a 10% (dez por cento) sobre o valor da solicitação, descontada do faturamento subsequente ao ato da infração;

- c) Suspensão do direito de licitar e contratar com a Administração Pública, pelo prazo de até 05 (cinco) anos;
- d) declaração de inidoneidade para licitar e contratar com a Administração Pública, enquanto perdurarem os motivos determinantes da punição, ou até que seja promovida a reabilitação perante o Município de Siqueira Campos, que será concedida sempre que a CONTRATADA ressarcir à CONTRATANTE pelos prejuízos resultantes e depois de decorrido o prazo da sanção aplicada com base no subitem anterior.

PARÁGRAFO PRIMEIRO - A ocorrência da situação descrita na alínea "b.2" desta cláusula, não poderá ultrapassar 15 dias consecutivos, quando estará caracterizada a inexecução total do Contrato.

PARÁGRAFO SEGUNDO - O valor da multa referida nas alíneas anteriores será descontado de qualquer fatura, da garantia prestada ou crédito existente em favor da CONTRATADA. Caso a mesma seja superior ao crédito eventualmente existente, a diferença será cobrada judicialmente, se necessário.

PARÁGRAFO TERCEIRO - As multas previstas neste subitem são administrativas e não afastam a possibilidade de perquirir-se as perdas e danos.

PARÁGRAFO QUARTO - Se inexistir crédito em favor da CONTRATADA ou garantia suficiente para o enfrentamento da multa, esta será perquirida em procedimento judicial competente.

PARÁGRAFO QUINTO - O não cumprimento do objeto do contrato na forma e condições firmadas ensejará o imediato cancelamento da Nota de Empenho, e aplicação das sanções estabelecidas nos arts. 81, 86 e 87 da Lei 8.666/93 e suas alterações.

PARÁGRAFOS SEXTO - A critério do Município de Siqueira Campos poderão ser suspensas as penalidades, no todo ou em parte, quando do atraso ou sendo insatisfatória a execução dos serviços ou fornecimento do material, devidamente justificado pela CONTRATADA por escrito, no prazo de 05 (cinco) dias da ocorrência do evento e aceito pela autoridade competente, que fixará novo prazo, este improrrogável, para a completa execução das obrigações assumidas.

CLÁUSULA DÉCIMA PRIMEIRA – DAS CAUSAS DE RESCISÃO

Os motivos de rescisão deste contrato, formalmente motivados nos autos do processo e assegurados o contraditório e ampla defesa são:

- a) O não cumprimento ou cumprimento irregular das cláusulas contratuais, especificações e prazos;
- b) A lentidão no seu cumprimento, levando a Administração a comprovar a impossibilidade das entregas do objeto nos prazos estipulados;
- c) A subcontratação total ou parcial do seu objeto, a associação do contrato com outrem, a cessão ou transferência, total ou parcial, bem como a fusão, cisão ou incorporação, não admitidas no Edital e neste contrato;
- d) O desatendimento das determinações regulares da autoridade designada para acompanhar e fiscalizar a sua execução, assim como a de seus superiores;
- e) Do cometimento reiterado de falhas na execução, anotadas na forma de Parágrafo 1 do Artigo 67 da Lei nº 8.666/93;
- f) A decretação de falência ou instauração de insolvência civil;
- g) A dissolução da sociedade ou falecimento do contrato;
- h) A alteração social ou a modificação da finalidade ou da estrutura da empresa que prejudique a execução do contrato;





- i) Razões de interesse público de alta relevância de amplo conhecimento justificadas e determinadas pela máxima autoridade da esfera administrativa a que está subordinada a CONTRATANTE e exageradas no processo administrativo a que se refere;
- j) A suspensão de uso execução, por ordem escrita da Administração, por prazo superior a 120 (cento e vinte) dias, salvo em caso de calamidade pública, grave perturbação da ordem interna ou guerra, ou ainda por repetidas suspensões que totalizem o mesmo prazo, independentemente do pagamento obrigatório de indenizações pelas sucessivas e contratualmente imprevistas desmobilizações e mobilizações e outras previstas, assegurando à CONTRATADA, nesses casos, o direito de optar pela suspensão do cumprimento das obrigações assumidas até que seja normalizada a situação;
- k) O atraso superior a 90 (noventa) dias, dos pagamentos devidos pela Administração, decorrentes dos serviços ou parcelas, destes já recebidos ou executados, salvo em caso de calamidade pública, grave perturbação da ordem interna ou guerra, assegurado à CONTRATADA o direito de optar pela suspensão do cumprimento de suas obrigações até que seja normalizada a situação;
- l) A ocorrência de caso fortuito ou de força maior, regularmente comprovada, impeditiva da execução do contrato (Artigo 78 da Lei nº 8.666/93);
- m) A não liberação, por parte da Administração, da área ou local ou objeto para execução dos serviços nos prazos contratuais.

PARÁGRAFO PRIMEIRO – A rescisão também poderá ocorrer de forma amigável, por acordo entre as partes, reduzida a termo no Processo, desde que haja conveniência para a administração e judicial, nos termos da legislação processual (art. 79 da Lei nº 8.666/93)

PARÁGRAFO SEGUNDO - Nos casos de rescisão administrativa ou amigável de que trata o parágrafo anterior, a rescisão será precedida de autorização do Chefe do Poder Executivo.

CLÁUSULA DÉCIMA SEGUNDA – DAS PROIBIÇÕES

É vedada à CONTRATADA:

- a) Caucionar ou utilizar o presente Contrato para qualquer operação financeira, sem prévia e expressa autorização da CONTRATANTE;
- b) Opor, em qualquer circunstância, direito de retenção sobre os serviços;
- c) Interromper os serviços unilateralmente ou deixar de pagar aos seus funcionários, alegando inadimplemento pela CONTRATANTE.
- d) Exigir pedido mínimo, já que será solicitado somente conforme a necessidade do contratante.

CLÁUSULA DÉCIMA TERCEIRA – DAS OMISSÕES E/OU TOLERÂNCIA

Qualquer omissão ou intolerância não explicitada nas cláusulas deste Instrumento serão decididas pela CONTRATANTE, segundo as disposições contidas na Lei nº. 8.666/93 e alterações, demais regulamentos e normas administrativas federais, que fazem parte deste Contrato, independentemente de suas transcrições.

CLÁUSULA DÉCIMA QUARTA – DA PUBLICAÇÃO

Como condição para a validade do presente Contrato, caberá à CONTRATANTE providenciar a publicação do extrato deste contrato e seus eventuais aditivos no Diário Oficial do Município, até o 5º (quinto) dia útil do mês seguinte ao da assinatura, nos termos do parágrafo único, do art. 61, da Lei 8.666/93.

CLÁUSULA DÉCIMA QUINTA – DO FORO

Para dirimir todas as questões oriundas do presente Contrato, é competente o Foro da Comarca de Siqueira Campos, Estado do Paraná, para dirimir quaisquer controvérsias deste contrato.





E, para firmeza, e prova de assim haverem entre si ajustado, partes, lavrado o presente Contrato, na forma do art. 60, da Lei nº 8.666/93, depois de lido e achado conforme, o assinam em 02 (duas) vias de igual teor e para o mesmo fim, na presença de 02 (duas) testemunhas, que também o subscrevem.

FABIANO LOPES BUENO
CONTRATANTE

Siqueira Campos, 29 de abril de 2016.



**TRATORBIG PEÇAS
PARA TRATORES LTDA EPP**
CONTRATADA

TESTEMUNHAS:

Renato Faustinoni dos Santos
RG 12.304.715-0



Robson Silva Reis
RG 8.047.695-7





Prefeitura Municipal de Siqueira Campos

Estado do Paraná

LEGISLATURA 2013/2016

Rua Marechal Deodoro, 1837 – CEP: 84.940-000 Fone/fax: (43) 3571-1122



CONTRATO Nº 45/2016 DE REGISTRO DE PREÇO QUE ENTRE SI FAZEM O MUNICIPIO DE SIQUEIRA CAMPOS E A EMPRESA EDSON L. CORREA PEÇAS EIRELI EPP.

O MUNICIPIO DE SIQUEIRA CAMPOS, pessoa jurídica de direito público interno, com sede a Rua Marechal Deodoro da Fonseca, 1837, Centro, inscrita no CNPJ/MF 76.919.083/0001-89, doravante denominado CONTRATANTE, sendo neste ato representado pelo Prefeito Municipal Fabiano Lopes Bueno, brasileiro, casado, professor, portador da Cédula de Identidade RG nº 4.657.066-9 SSP/PR e inscrito no CPF/MF sob nº 855.416.729-53, residente e domiciliado em Siqueira Campos, Estado do Paraná, e a empresa EDSON L. CORREA PEÇAS EIRELI EPP, inscrita no CNPJ/MF sob nº 15.007.470/0001-54, com sede a Av. Marginal, nº 2101, Bairro Boa Vista, na cidade de Siqueira Campos, Estado do Paraná, doravante denominada CONTRATADA, representada neste ato pelo seu representante legal senhor Edson Luiz Correa, de nacionalidade brasileira, CPF nº 482.918.119-20, têm justo e firmado entre si este Contrato, decorrente do PREGÃO PRESENCIAL Nº 13/2016.

CLÁUSULA PRIMEIRA – DO OBJETO

O presente instrumento tem por objeto o registro de preços de peças para caminhões e ônibus, para manutenção dos veículos da frota municipal. A serem solicitados de acordo com a necessidade pelo período de doze meses.

PARÁGRAFO PRIMEIRO - A execução dos serviços obedecerá ao estipulado neste Contrato, bem como as disposições constantes no **PREGÃO PRESENCIAL 13/2016**, independentemente da transcrição, que faz parte integrante e complementar deste Contrato.

CLÁUSULA SEGUNDA – DA VIGÊNCIA

O presente contrato terá a vigência de 12 (doze) meses, a partir da sua assinatura.

CLÁUSULA TERCEIRA – DO PREÇO

O valor estimado do presente Contrato para 12 (doze) meses é de **R\$ 1.450.000,00 (um milhão, quatrocentos e cinquenta mil reais)**, referentes ao(s) lote(s) 05, conforme a Ata de Julgamento de proposta; podendo ser alterado nos termos do Art. 65 da Lei 8666/93.

CLÁUSULA QUARTA – DA DOTACÃO ORÇAMENTÁRIA

O pagamento do valor constante na cláusula terceira correrá por conta das seguintes dotações orçamentárias:

- (102) 05.01.15.452.0007.2.114.3.3.90.30.00.00.00 – Material de Consumo – 1000 – Divisão de Obras e Urbanismo.
- (104) 05.01.15.452.0007.2.114.3.3.90.30.00.00.00 – Material de Consumo – 1511 – Divisão de Obras e Urbanismo.
- (127) 05.02.26.782.0007.2.120.3.3.90.30.00.00.00 – Material de Consumo – 1000 – Divisão de Serviços Rodoviários.





- (143) 05.04.15.452.0007.2.004.3.3.90.30.00.00.00 – Material de Consumo - 1000 – Divisão de Serviços Públicos e Utilidade pública.
- (151) 05.05.06.182.0007.2.952.3.3.90.30.00.00.00 – Material de Consumo – 1000 – Divisão Corpo de Bombeiros.
- (269) 07.01.12.361.0042.2.031.3.3.90.30.00.00.00 – Material de Consumo – 1000 – Divisão de Ensino Fundamental.
- (270) 07.01.12.361.0042.2.031.3.3.90.30.00.00.00 – Material de Consumo – 1103 – Divisão de Ensino Fundamental.
- (271) 07.01.12.361.0042.2.031.3.3.90.30.00.00.00 – Material de Consumo – 1104 – Divisão Ensino Fundamental.
- (336) 08.01.20.608.0014.2.047.3.3.90.30.00.00.00 – Material de Consumo – 1000 – Departamento de Agricultura.
- (197) 06.01.10.302.0075.2.022.3.3.90.30.00.00.00 – Material de Consumo – 1303 – Departamento de Saúde.
- (196) 06.001.10.302.0075.2.022.3.3.90.30.00.00.00 – Material de Consumo – 1303 – Departamento de Saúde.

CLÁUSULA QUINTA – DAS OBRIGAÇÕES

À CONTRATANTE COMPETE:

- a) Proporcionar todas as facilidades para que a CONTRATADA possa desempenhar suas entregas dentro das normas do objeto;
- b) Fiscalizar as entregas em conformidade com as especificações do anexo I, de acordo com o contrato e a Lei 8.666/93;
- c) Efetuar os pagamentos em razão das entregas realizadas.
- d) Aplicar à Contratada as penalidades regulamentares e contratuais cabíveis;
- e) Rescindir o Contrato, nos termos dos artigos 77 a 80 da Lei n. 8.666/93.

À CONTRATADA COMPETE:

- a) - Assumir inteira responsabilidade com todas as despesas diretas e indiretas com o fornecimento dos itens licitados, bem como sua entrega.
- b) Manter durante a execução do contrato, em compatibilidade com as obrigações assumidas, todas as condições de habilitação e quantificação exigidas na licitação.
- c) Obedecer ao prazo de entrega previsto no item 12.4 do edital a partir do recebimento da solicitação.
- d) Entregar os itens (peças) de acordo com as especificações do anexo I.

CLÁUSULA SEXTA – DO PAGAMENTO

O pagamento será efetuado em moeda corrente, através de Ordem Bancária, obedecida a estrita ordem cronológica da data de sua exigibilidade, salvo quando presentes relevantes razões de interesse público, justificadas com a devida publicidade e conhecimento das partes contratantes.

PARÁGRAFO PRIMEIRO - O faturamento das entregas dos itens (peças) será de acordo com o fornecimento;

PARÁGRAFO SEGUNDO - A **CONTRATADA**, por ocasião da emissão da fatura (original e cópia) deverá indicar o nome do Banco, Agência e seus códigos com o respectivo número de sua conta, para que o Município de Siqueira Campos, depois de processada a fatura, providencie o pagamento;

PARÁGRAFO TERCEIRO - As faturas deverão ser apresentadas com demonstrativos de preços dos itens (peças) efetivamente entregues, e respectivamente os recibos comprobatórios de entrega. Os valores apresentados pela **CONTRATADA** serão verificados pela Fiscalização da **CONTRATANTE**;

PARÁGRAFO QUARTO – Nenhum pagamento será feito à **CONTRATADA** que tenha sido multada, antes da quitação da multa, que poderá ser descontada na fatura pendente.

CLÁUSULA SÉTIMA – DA FISCALIZAÇÃO





A fiscalização das entregas será exercida por um representante da CONTRATANTE, neste ato denominado fiscal devidamente credenciado pelo Município de Siqueira Campos, aos quais competirá dirimir as dúvidas que surgirem no curso da execução do contrato.

PARÁGRAFO PRIMEIRO – A CONTRATANTE se reserva o direito de rejeitar no todo ou em parte o objeto da licitação, se estiver em desacordo com o contrato.

PARÁGRAFO SEGUNDO – A fiscalização de que trata esta cláusula não exclui, nem reduz a responsabilidade da CONTRATADA, inclusive perante terceiros, por qualquer irregularidade, resultante de imperfeições, na ocorrência desta, não implicará a responsabilidade da CONTRATANTE ou de seus agentes e prepostos. (Art. 70 da lei 8.666/93).

PARÁGRAFO TERCEIRO – Quaisquer exigências da fiscalização, inerentes ao objeto do contrato, deverão ser prontamente atendidas pela CONTRATADA, sem ônus para a CONTRATANTE.

CLÁUSULA OITAVA – DOS ACRÉSCIMOS E SUPRESSÕES

A CONTRATADA obriga-se a aceitar nas mesmas condições contratuais, os acréscimos ou supressões que se fizerem necessários no quantitativo dos produtos no montante de até 25% (vinte e cinco por cento) do valor do contrato, nos termos do art.65, da Lei nº 8.666/93.

CLÁUSULA NONA – DO REAJUSTE DE PREÇOS MEDIANTE REPACTUAÇÃO

Será permitido o reajuste dos preços contratados, mediante repactuação, desde que respeitados os seguintes requisitos:

PARÁGRAFO PRIMEIRO – Solicitação escrita pela CONTRATADA;

PARÁGRAFO SEGUNDO – Apresentação de planilha demonstrando analiticamente a variação dos componentes dos custos do contrato;

PARÁGRAFO TERCEIRO - Os valores registrados poderão ser revistos mediante solicitação da contratada, acompanhada de comprovação de superveniência do fato imprevisível ou previsível, porém de consequências incalculáveis, bem como de demonstração analítica de seu impacto nos custos do contrato, com vistas a manutenção do equilíbrio econômico-financeiro do contrato, na forma do art. 65, inciso II da Lei 8.666/93;

PARÁGRAFO QUARTO - Os preços propostos serão comparados com os obtidos em pesquisas de mercado pela Prefeitura Municipal de Siqueira Campos, constantes do ANEXO I, podendo utilizar-se de que trata o art. 15, § 1º da Lei 8.666/93 e suas alterações, decidindo motivadamente;

PARÁGRAFO QUINTO – É vedada a inclusão, por ocasião da repactuação, de benefícios não previstos na proposta inicial, exceto quando se tornarem obrigatórios por força de instrumento legal, sentença normativa, acordo coletivo ou convenção coletiva.

CLÁUSULA DECIMA - DAS SANÇÕES E PENALIDADES

As sanções administrativas abaixo relacionadas poderão ser aplicadas à CONTRATADA, garantida a prévia defesa, no caso de inexecução total ou parcial do Contrato, na forma autorizada pelo artigo 87 da Lei nº 8.666/93:

a) Advertência;

b) Multa:

b.1) pela inexecução total do Contrato será de 10% (dez por cento) sobre o valor global contratado;

b.2) pela inexecução parcial das cláusulas do Contrato, dentre elas a inobservância às especificações, prazos de execução e rotinas pertinentes as entregas do objeto, será correspondente a 10% (dez por cento) sobre o valor da solicitação, descontada do faturamento subsequente ao ato da infração;





- c) Suspensão do direito de licitar e contratar com a Administração Pública, pelo prazo de até 05 (cinco) anos;
- d) declaração de inidoneidade para licitar e contratar com a Administração Pública, enquanto perdurarem os motivos determinantes da punição, ou até que seja promovida a reabilitação perante o Município de Siqueira Campos, que será concedida sempre que a CONTRATADA ressarcir à CONTRATANTE pelos prejuízos resultantes e depois de decorrido o prazo da sanção aplicada com base no subitem anterior.

PARÁGRAFO PRIMEIRO - A ocorrência da situação descrita na alínea “b.2” desta cláusula, não poderá ultrapassar 15 dias consecutivos, quando estará caracterizada a inexecução total do Contrato.

PARÁGRAFO SEGUNDO - O valor da multa referida nas alíneas anteriores será descontado de qualquer fatura, da garantia prestada ou crédito existente em favor da CONTRATADA. Caso a mesma seja superior ao crédito eventualmente existente, a diferença será cobrada judicialmente, se necessário.

PARÁGRAFO TERCEIRO - As multas previstas neste subitem são administrativas e não afastam a possibilidade de perquirir-se as perdas e danos.

PARÁGRAFO QUARTO - Se inexistir crédito em favor da CONTRATADA ou garantia suficiente para o enfrentamento da multa, esta será perquirida em procedimento judicial competente.

PARÁGRAFO QUINTO – O não cumprimento do objeto do contrato na forma e condições firmadas ensejará o imediato cancelamento da Nota de Empenho, e aplicação das sanções estabelecidas nos arts. 81, 86 e 87 da Lei 8.666/93 e suas alterações.

PARÁGRAFOS SEXTO – A critério do Município de Siqueira Campos poderão ser suspensas as penalidades, no todo ou em parte, quando do atraso ou sendo insatisfatória a execução dos serviços ou fornecimento do material, devidamente justificado pela CONTRATADA por escrito, no prazo de 05 (cinco) dias da ocorrência do evento e aceito pela autoridade competente, que fixará novo prazo, este improrrogável, para a completa execução das obrigações assumidas.

CLÁUSULA DÉCIMA PRIMEIRA – DAS CAUSAS DE RESCISÃO

Os motivos de rescisão deste contrato, formalmente motivados nos autos do processo e assegurados o contraditório e ampla defesa são:

- a) O não cumprimento ou cumprimento irregular das cláusulas contratuais, especificações e prazos;
- b) A lentidão no seu cumprimento, levando a Administração a comprovar a impossibilidade das entregas do objeto nos prazos estipulados;
- c) A subcontratação total ou parcial do seu objeto, a associação do contrato com outrem, a cessão ou transferência, total ou parcial, bem como a fusão, cisão ou incorporação, não admitidas no Edital e neste contrato;
- d) O desatendimento das determinações regulares da autoridade designada para acompanhar e fiscalizar a sua execução, assim como a de seus superiores;
- e) Do cometimento reiterado de falhas na execução, anotadas na forma de Parágrafo 1 do Artigo 67 da Lei nº 8.666/93;
- f) A decretação de falência ou instauração de insolvência civil;
- g) A dissolução da sociedade ou falecimento do contrato;
- h) A alteração social ou a modificação da finalidade ou da estrutura da empresa que prejudique a execução do contrato;
- i) Razões de interesse público de alta relevância de amplo conhecimento justificadas e determinadas pela máxima autoridade da esfera administrativa a que está subordinada a CONTRATANTE e exageradas no processo administrativo a que se refere;



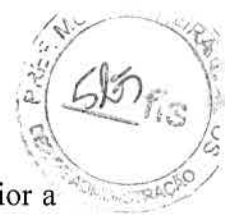

- j) A suspensão de uso execução, por ordem escrita da Administração, por prazo superior a 120 (cento e vinte) dias, salvo em caso de calamidade pública, grave perturbação da ordem interna ou guerra, ou ainda por repetidas suspensões que totalizem o mesmo prazo, independentemente do pagamento obrigatório de indenizações pelas sucessivas e contratualmente imprevistas desmobilizações e mobilizações e outras previstas, assegurando à CONTRATADA, nesses casos, o direito de optar pela suspensão do cumprimento das obrigações assumidas até que seja normalizada a situação;
- k) O atraso superior a 90 (noventa) dias, dos pagamentos devidos pela Administração, decorrentes dos serviços ou parcelas, destes já recebidos ou executados, salvo em caso de calamidade pública, grave perturbação da ordem interna ou guerra, assegurado à CONTRATADA o direito de optar pela suspensão do cumprimento de suas obrigações até que seja normalizada a situação;
- l) A ocorrência de caso fortuito ou de força maior, regularmente comprovada, impeditiva da execução do contrato (Artigo 78 da Lei nº 8.666/93);
- m) A não liberação, por parte da Administração, da área ou local ou objeto para execução dos serviços nos prazos contratuais.

PARÁGRAFO PRIMEIRO – A rescisão também poderá ocorrer de forma amigável, por acordo entre as partes, reduzida a termo no Processo, desde que haja conveniência para a administração e judicial, nos termos da legislação processual (art. 79 da Lei nº 8.666/93)

PARÁGRAFO SEGUNDO - Nos casos de rescisão administrativa ou amigável de que trata o parágrafo anterior, a rescisão será precedida de autorização do Chefe do Poder Executivo.

CLÁUSULA DÉCIMA SEGUNDA – DAS PROIBIÇÕES

É vedada à CONTRATADA:

- a) Caucionar ou utilizar o presente Contrato para qualquer operação financeira, sem prévia e expressa autorização da CONTRATANTE;
- b) Opor, em qualquer circunstância, direito de retenção sobre os serviços;
- c) Interromper os serviços unilateralmente ou deixar de pagar aos seus funcionários, alegando inadimplemento pela CONTRATANTE.
- d) Exigir pedido mínimo, já que será solicitado somente conforme a necessidade do contratante.

CLÁUSULA DÉCIMA TERCEIRA – DAS OMISSÕES E/OU TOLERÂNCIA

Qualquer omissão ou intolerância não explicitada nas cláusulas deste Instrumento serão decididas pela CONTRATANTE, segundo as disposições contidas na Lei nº. 8.666/93 e alterações, demais regulamentos e normas administrativas federais, que fazem parte deste Contrato, independentemente de suas transcrições.

CLÁUSULA DÉCIMA QUARTA – DA PUBLICAÇÃO

Como condição para a validade do presente Contrato, caberá à CONTRATANTE providenciar a publicação do extrato deste contrato e seus eventuais aditivos no Diário Oficial do Município, até o 5º (quinto) dia útil do mês seguinte ao da assinatura, nos termos do parágrafo único, do art. 61, da Lei 8.666/93.

CLÁUSULA DÉCIMA QUINTA – DO FORO

Para dirimir todas as questões oriundas do presente Contrato, é competente o Foro da Comarca de Siqueira Campos, Estado do Paraná, para dirimir quaisquer controvérsias deste contrato.

E, para firmeza, e prova de assim haverem entre si ajustado, partes, lavrado o presente Contrato, na forma do art. 60, da Lei nº 8.666/93, depois de lido e achado conforme, o assinam em 02

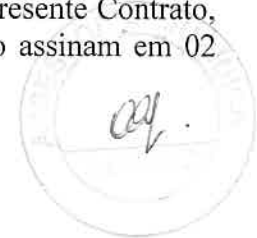



(duas) vias de igual teor e para o mesmo fim, na presença de 02 (duas) testemunhas, que também o subscrevem.

Siqueira Campos, 29 de abril de 2016.

FABIANO LOPES BUENO
CONTRATANTE

EDSON L. CORREA PEÇAS EIRELI EPP
CONTRATADA

TESTEMUNHAS:

Renato Faustinoni dos Santos
RG 12.304.715-0

Robson da Silva Reis
RG 8.047.695-7





Prefeitura Municipal de Siqueira Campos

Estado do Paraná
LEGISLATURA 2013/2016

Rua Marechal Deodoro, 1837 – CEP: 84.940-000 Fone/fax: (43) 3571-1122



CONTRATO Nº 46/2016 DE REGISTRO DE PREÇO QUE ENTRE SI FAZEM O MUNICIPIO DE SIQUEIRA CAMPOS E A EMPRESA L SERRANO & CIA LTDA ME.

O MUNICIPIO DE SIQUEIRA CAMPOS, pessoa jurídica de direito público interno, com sede a Rua Marechal Deodoro da Fonseca, 1837, Centro, inscrita no CNPJ/MF 76.919.083/0001-89, doravante denominado CONTRATANTE, sendo neste ato representado pelo Prefeito Municipal Fabiano Lopes Bueno, brasileiro, casado, professor, portador da Cédula de Identidade RG nº 4.657.066-9 SSP/PR e inscrito no CPF/MF sob nº 855.416.729-53, residente e domiciliado em Siqueira Campos, Estado do Paraná, e a empresa L. SERRANO & CIA LTDA ME, inscrita no CNPJ/MF sob nº 17.264.357/0001-80, com sede a Av. Marginal, nº 1491, Bairro Nações, na cidade de Siqueira Campos, Estado do Paraná, doravante denominada CONTRATADA, representada neste ato pelo seu representante legal senhor Leandro Serrano, de nacionalidade brasileira, CPF nº 006.798.319-75, têm justo e firmado entre si este Contrato, decorrente do PREGÃO PRESENCIAL Nº 13/2016.

CLÁUSULA PRIMEIRA – DO OBJETO

O presente instrumento tem por objeto o registro de preços de peças para caminhões e ônibus, para manutenção dos veículos da frota municipal. A serem solicitados de acordo com a necessidade pelo período de doze meses.

PARÁGRAFO PRIMEIRO - A execução dos serviços obedecerá ao estipulado neste Contrato, bem como as disposições constantes no **PREGÃO PRESENCIAL 13/2016**, independentemente da transcrição, que faz parte integrante e complementar deste Contrato.

CLÁUSULA SEGUNDA – DA VIGÊNCIA

O presente contrato terá a vigência de 12 (doze) meses, a partir da sua assinatura.

CLÁUSULA TERCEIRA – DO PREÇO

O valor estimado do presente Contrato para 12 (doze) meses é de **RS 814.900,00 (oitocentos e quatorze mil novecentos reais)**, referentes ao(s) lote(s) **02, 03**, conforme a Ata de Julgamento de proposta; podendo ser alterado nos termos do Art. 65 da Lei 8666/93.

CLÁUSULA QUARTA – DA DOTAÇÃO ORÇAMENTÁRIA

O pagamento do valor constante na cláusula terceira correrá por conta das seguintes dotações orçamentárias:

- (102) 05.01.15.452.0007.2.114.3.3.90.30.00.00.00 – Material de Consumo – 1000 – Divisão de Obras e Urbanismo.
- (104) 05.01.15.452.0007.2.114.3.3.90.30.00.00.00 – Material de Consumo – 1511 – Divisão de Obras e Urbanismo.
- (127) 05.02.26.782.0007.2.120.3.3.90.30.00.00.00 – Material de Consumo – 1000 – Divisão de Serviços Rodoviários.





- (143) 05.04.15.452.0007.2.004.3.3.90.30.00.00.00 – Material de Consumo - 1000 – Divisão de Serviços Públicos e Utilidade pública.
- (151) 05.05.06.182.0007.2.952.3.3.90.30.00.00.00 – Material de Consumo – 1000 – Divisão Corpo de Bombeiros.
- (269) 07.01.12.361.0042.2.031.3.3.90.30.00.00.00 – Material de Consumo – 1000 – Divisão de Ensino Fundamental.
- (270) 07.01.12.361.0042.2.031.3.3.90.30.00.00.00 – Material de Consumo – 1103 – Divisão de Ensino Fundamental.
- (271) 07.01.12.361.0042.2.031.3.3.90.30.00.00.00 – Material de Consumo – 1104 – Divisão Ensino Fundamental.
- (336) 08.01.20.608.0014.2.047.3.3.90.30.00.00.00 – Material de Consumo – 1000 – Departamento de Agricultura.
- (197) 06.01.10.302.0075.2.022.3.3.90.30.00.00.00 – Material de Consumo – 1303 – Departamento de Saúde.
- (196) 06.001.10.302.0075.2.022.3.3.90.30.00.00.00 – Material de Consumo – 1303 – Departamento de Saúde.

CLÁUSULA QUINTA – DAS OBRIGAÇÕES

À CONTRATANTE COMPETE:

- a) Proporcionar todas as facilidades para que a CONTRATADA possa desempenhar suas entregas dentro das normas do objeto;
- b) Fiscalizar as entregas em conformidade com as especificações do anexo I, de acordo com o contrato e a Lei 8.666/93;
- c) Efetuar os pagamentos em razão das entregas realizadas.
- d) Aplicar à Contratada as penalidades regulamentares e contratuais cabíveis;
- e) Rescindir o Contrato, nos termos dos artigos 77 a 80 da Lei n. 8.666/93.

À CONTRATADA COMPETE:

- a) - Assumir inteira responsabilidade com todas as despesas diretas e indiretas com o fornecimento dos itens licitados, bem como sua entrega.
- b) Manter durante a execução do contrato, em compatibilidade com as obrigações assumidas, todas as condições de habilitação e quantificação exigidas na licitação.
- c) Obedecer ao prazo de entrega previsto no item 12.4 do edital a partir do recebimento da solicitação.
- d) Entregar os itens (peças) de acordo com as especificações do anexo I.

CLÁUSULA SEXTA – DO PAGAMENTO

O pagamento será efetuado em moeda corrente, através de Ordem Bancária, obedecida a estrita ordem cronológica da data de sua exigibilidade, salvo quando presentes relevantes razões de interesse público, justificadas com a devida publicidade e conhecimento das partes contratantes.

PARÁGRAFO PRIMEIRO - O faturamento das entregas dos itens (peças) será de acordo com o fornecimento;

PARÁGRAFO SEGUNDO - A **CONTRATADA**, por ocasião da emissão da fatura (original e cópia) deverá indicar o nome do Banco, Agência e seus códigos com o respectivo número de sua conta, para que o Município de Siqueira Campos, depois de processada a fatura, providencie o pagamento;

PARÁGRAFO TERCEIRO - As faturas deverão ser apresentadas com demonstrativos de preços dos itens (peças) efetivamente entregues, e respectivamente os recibos comprobatórios de entrega. Os valores apresentados pela **CONTRATADA** serão verificados pela Fiscalização da **CONTRATANTE**;

PARÁGRAFO QUARTO – Nenhum pagamento será feito à **CONTRATADA** que tenha sido multada, antes da quitação da multa, que poderá ser descontada na fatura pendente.

CLÁUSULA SÉTIMA – DA FISCALIZAÇÃO





A fiscalização das entregas será exercida por um representante da CONTRATANTE, neste ato denominado fiscal devidamente credenciado pelo Município de Siqueira Campos, aos quais competirá dirimir as dúvidas que surgirem no curso da execução do contrato.

PARÁGRAFO PRIMEIRO – A CONTRATANTE se reserva o direito de rejeitar no todo ou em parte o objeto da licitação, se estiver em desacordo com o contrato.

PARÁGRAFO SEGUNDO – A fiscalização de que trata esta cláusula não exclui, nem reduz a responsabilidade da CONTRATADA, inclusive perante terceiros, por qualquer irregularidade, resultante de imperfeições, na ocorrência desta, não implicará a responsabilidade da CONTRATANTE ou de seus agentes e prepostos. (Art. 70 da lei 8.666/93).

PARÁGRAFO TERCEIRO – Quaisquer exigências da fiscalização, inerentes ao objeto do contrato, deverão ser prontamente atendidas pela CONTRATADA, sem ônus para a CONTRATANTE.

CLÁUSULA OITAVA – DOS ACRÉSCIMOS E SUPRESSÕES

A CONTRATADA obriga-se a aceitar nas mesmas condições contratuais, os acréscimos ou supressões que se fizerem necessários no quantitativo dos produtos no montante de até 25% (vinte e cinco por cento) do valor do contrato, nos termos do art.65, da Lei nº 8.666/93.

CLÁUSULA NONA – DO REAJUSTE DE PREÇOS MEDIANTE REPACTUAÇÃO

Será permitido o reajuste dos preços contratados, mediante repactuação, desde que respeitados os seguintes requisitos:

PARÁGRAFO PRIMEIRO – Solicitação escrita pela CONTRATADA;

PARÁGRAFO SEGUNDO – Apresentação de planilha demonstrando analiticamente a variação dos componentes dos custos do contrato;

PARAGRAFO TERCEIRO - Os valores registrados poderão ser revistos mediante solicitação da contratada, acompanhada de comprovação de superveniência do fato imprevisível ou previsível, porém de consequências incalculáveis, bem como de demonstração analítica de seu impacto nos custos do contrato, com vistas a manutenção do equilíbrio econômico-financeiro do contrato, na forma do art. 65, inciso II da Lei 8.666/93;

PARÁGRAFO QUARTO - Os preços propostos serão comparados com os obtidos em pesquisas de mercado pela Prefeitura Municipal de Siqueira Campos, constantes do ANEXO I, podendo utilizar-se de que trata o art. 15, § 1º da Lei 8.666/93 e suas alterações, decidindo motivadamente;

PARÁGRAFO QUINTO – É vedada a inclusão, por ocasião da repactuação, de benefícios não previstos na proposta inicial, exceto quando se tornarem obrigatórios por força de instrumento legal, sentença normativa, acordo coletivo ou convenção coletiva.

CLÁUSULA DECIMA - DAS SANÇÕES E PENALIDADES

As sanções administrativas abaixo relacionadas poderão ser aplicadas à CONTRATADA, garantida a prévia defesa, no caso de inexecução total ou parcial do Contrato, na forma autorizada pelo artigo 87 da Lei nº 8.666/93:

a) Advertência;

b) Multa:

b.1) pela inexecução total do Contrato será de 10% (dez por cento) sobre o valor global contratado;

b.2) pela inexecução parcial das cláusulas do Contrato, dentre elas a inobservância às especificações, prazos de execução e rotinas pertinentes as entregas do objeto, será correspondente a 10% (dez por cento) sobre o valor da solicitação, descontada do faturamento subsequente ao ato da infração;



- c) Suspensão do direito de licitar e contratar com a Administração Pública, pelo prazo de até 05 (cinco) anos;
- d) declaração de inidoneidade para licitar e contratar com a Administração Pública, enquanto perdurarem os motivos determinantes da punição, ou até que seja promovida a reabilitação perante o Município de Siqueira Campos, que será concedida sempre que a CONTRATADA ressarcir à CONTRATANTE pelos prejuízos resultantes e depois de decorrido o prazo da sanção aplicada com base no subitem anterior.

PARÁGRAFO PRIMEIRO - A ocorrência da situação descrita na alínea “b.2” desta cláusula, não poderá ultrapassar 15 dias consecutivos, quando estará caracterizada a inexecução total do Contrato.

PARÁGRAFO SEGUNDO - O valor da multa referida nas alíneas anteriores será descontado de qualquer fatura, da garantia prestada ou crédito existente em favor da CONTRATADA. Caso a mesma seja superior ao crédito eventualmente existente, a diferença será cobrada judicialmente, se necessário.

PARÁGRAFO TERCEIRO - As multas previstas neste subitem são administrativas e não afastam a possibilidade de perquirir-se as perdas e danos.

PARÁGRAFO QUARTO - Se inexistir crédito em favor da CONTRATADA ou garantia suficiente para o enfrentamento da multa, esta será perquirida em procedimento judicial competente.

PARÁGRAFO QUINTO - O não cumprimento do objeto do contrato na forma e condições firmadas ensejará o imediato cancelamento da Nota de Empenho, e aplicação das sanções estabelecidas nos arts. 81, 86 e 87 da Lei 8.666/93 e suas alterações.

PARÁGRAFOS SEXTO - A critério do Município de Siqueira Campos poderão ser suspensas as penalidades, no todo ou em parte, quando do atraso ou sendo insatisfatória a execução dos serviços ou fornecimento do material, devidamente justificado pela CONTRATADA por escrito, no prazo de 05 (cinco) dias da ocorrência do evento e aceito pela autoridade competente, que fixará novo prazo, este improrrogável, para a completa execução das obrigações assumidas.

CLÁUSULA DÉCIMA PRIMEIRA – DAS CAUSAS DE RESCISÃO

Os motivos de rescisão deste contrato, formalmente motivados nos autos do processo e assegurados o contraditório e ampla defesa são:

- a) O não cumprimento ou cumprimento irregular das cláusulas contratuais, especificações e prazos;
- b) A lentidão no seu cumprimento, levando a Administração a comprovar a impossibilidade das entregas do objeto nos prazos estipulados;
- c) A subcontratação total ou parcial do seu objeto, a associação do contrato com outrem, a cessão ou transferência, total ou parcial, bem como a fusão, cisão ou incorporação, não admitidas no Edital e neste contrato;
- d) O desatendimento das determinações regulares da autoridade designada para acompanhar e fiscalizar a sua execução, assim como a de seus superiores;
- e) Do cometimento reiterado de falhas na execução, anotadas na forma de Parágrafo 1 do Artigo 67 da Lei nº 8.666/93;
- f) A decretação de falência ou instauração de insolvência civil;
- g) A dissolução da sociedade ou falecimento do contrato;
- h) A alteração social ou a modificação da finalidade ou da estrutura da empresa que prejudique a execução do contrato;
- i) Razões de interesse público de alta relevância de amplo conhecimento justificadas e determinadas pela máxima autoridade da esfera administrativa a que está subordinada a CONTRATANTE e exageradas no processo administrativo a que se refere;

- 
- j) A suspensão de uso execução, por ordem escrita da Administração, por prazo superior a 120 (cento e vinte) dias, salvo em caso de calamidade pública, grave perturbação da ordem interna ou guerra, ou ainda por repetidas suspensões que totalizem o mesmo prazo, independentemente do pagamento obrigatório de indenizações pelas sucessivas e contratualmente imprevistas desmobilizações e mobilizações e outras previstas, assegurando à CONTRATADA, nesses casos, o direito de optar pela suspensão do cumprimento das obrigações assumidas até que seja normalizada a situação;
- k) O atraso superior a 90 (noventa) dias, dos pagamentos devidos pela Administração, decorrentes dos serviços ou parcelas, destes já recebidos ou executados, salvo em caso de calamidade pública, grave perturbação da ordem interna ou guerra, assegurado à CONTRATADA o direito de optar pela suspensão do cumprimento de suas obrigações até que seja normalizada a situação;
- l) A ocorrência de caso fortuito ou de força maior, regularmente comprovada, impeditiva da execução do contrato (Artigo 78 da Lei nº 8.666/93);
- m) A não liberação, por parte da Administração, da área ou local ou objeto para execução dos serviços nos prazos contratuais.

PARÁGRAFO PRIMEIRO – A rescisão também poderá ocorrer de forma amigável, por acordo entre as partes, reduzida a termo no Processo, desde que haja conveniência para a administração e judicial, nos termos da legislação processual (art. 79 da Lei nº 8.666/93)

PARÁGRAFO SEGUNDO - Nos casos de rescisão administrativa ou amigável de que trata o parágrafo anterior, a rescisão será precedida de autorização do Chefe do Poder Executivo.

CLÁUSULA DÉCIMA SEGUNDA – DAS PROIBIÇÕES

É vedada à CONTRATADA:

- a) Caucionar ou utilizar o presente Contrato para qualquer operação financeira, sem prévia e expressa autorização da CONTRATANTE;
- b) Opor, em qualquer circunstância, direito de retenção sobre os serviços;
- c) Interromper os serviços unilateralmente ou deixar de pagar aos seus funcionários, alegando inadimplemento pela CONTRATANTE.
- d) Exigir pedido mínimo, já que será solicitado somente conforme a necessidade do contratante.

CLÁUSULA DÉCIMA TERCEIRA – DAS OMISSÕES E/OU TOLERÂNCIA

Qualquer omissão ou intolerância não explicitada nas cláusulas deste Instrumento serão decididas pela CONTRATANTE, segundo as disposições contidas na Lei nº. 8.666/93 e alterações, demais regulamentos e normas administrativas federais, que fazem parte deste Contrato, independentemente de suas transcrições.

CLÁUSULA DÉCIMA QUARTA – DA PUBLICAÇÃO

Como condição para a validade do presente Contrato, caberá à CONTRATANTE providenciar a publicação do extrato deste contrato e seus eventuais aditivos no Diário Oficial do Município, até o 5º (quinto) dia útil do mês seguinte ao da assinatura, nos termos do parágrafo único, do art. 61, da Lei 8.666/93.

CLÁUSULA DÉCIMA QUINTA – DO FORO

Para dirimir todas as questões oriundas do presente Contrato, é competente o Foro da Comarca de Siqueira Campos, Estado do Paraná, para dirimir quaisquer controvérsias deste contrato.

E, para firmeza, e prova de assim haverem entre si ajustado, partes, lavrado o presente Contrato, na forma do art. 60, da Lei nº 8.666/93, depois de lido e achado conforme, o assinam em 02



001

(duas) vias de igual teor e para o mesmo fim, na presença de 02 (duas) testemunhas, que também o subscrevem.



Siqueira Campos, 29 de abril de 2016.

FABIANO LOPES BUENO
CONTRATANTE

L. SERRANO & CIA LTDA ME
CONTRATADA

TESTEMUNHAS:

Renato Faustinoni dos Santos
RG 12.304.715-0

Robson de Silva Reis
RG 8.047.695-7



**PREFEITURA MUNICIPAL DE SIQUEIRA CAMPOS - PARANÁ**

Resumo de Edital nº 02/2016 – Tomada de Preço

OBJETO: Contratação de empresa especializada em obras de engenharia, para da execução da Obra Referente ao Programa Esporte e Grandes Eventos Esportivos – Contrato 804959/2014, Ministério do Esporte / Caixa Econômica Federal, que tem por objeto a construção de uma Pista de Skate e a Academia ao Ar Livre.

ABERTURA: 20 de Maio de 2016 – Hora: 09h00min.
LOCAL DE ABERTURA: Prefeitura Municipal, Rua Marechal Deodoro da Fonseca nº 1837.

INFORMAÇÕES: Prefeitura Municipal. Fone: (43) 3571-1122 – Departamento de Administração.

EDITAL COMPLETO: www.doe.siqueiracampos.pr.gov.br.
Siqueira Campos, 03 de Maio de 2016.

Robson da Silva Reis

Presidente da Comissão de Licitação

PREFEITURA DE CONSELHEIRO MAIRINCK
ESTADO DO PARANÁ

 COMUNICADO DE REVOGAÇÃO DE EDITAL
 REF: PREGÃO PRESENCIAL Nº 028/2016

O Município de Conselheiro Mairinck, Estado do Paraná, com fundamento na Súmula 473 do STF que versa sobre a Revogação dos seus Próprios Atos por juízo de oportunidade e conveniência, e por força do artigo 49 da Lei nº 8.666/93, resolve REVOGAR o Edital de Pregão Presencial nº 028/2016, objeto: "Aquisição de pilas, fios e saídas para atender as necessidades dos diversos Departamentos Municipais", com lucro nas prerrogativas que lhe facultam os termos da Lei nº 8.666/93.

Conselheiro Mairinck, 02 de Maio de 2016.

 LUIS CARLOS SANCHES BUENO
 PREFEITO MUNICIPAL

PREFEITURA MUNICIPAL DE SIQUEIRA CAMPOS
ESTADO DO PARANÁ
FUNDO PREVIDENCIÁRIO

Extrato de Termo de Parcelamento e Confissão de Débitos Previdenciários

CREDOR: Fundo de Previdência do Município de Siqueira Campos

DEVEDOR: Prefeitura Municipal de Siqueira Campos

OBJETO: Parcelamento de Débitos Previdenciários Patronais

VALOR: R\$ 260.757,66

PRAZO: 60 meses

PREFEITURA MUNICIPAL DE SIQUEIRA CAMPOS
ESTADO DO PARANÁ
FUNDO FINANCEIRO

Extrato de Termo de Parcelamento e Confissão de Débitos Previdenciários

CREDOR: Fundo de Previdência do Município de Siqueira Campos

DEVEDOR: Prefeitura Municipal de Siqueira Campos

OBJETO: Parcelamento de Débitos Previdenciários Patronais

VALOR: R\$ 76.773,87

PRAZO: 60 meses

 CÂMARA MUNICIPAL DE CURIÚVA
 ESTADO DO PARANÁ

Curiúva, 05 de maio de 2016.

AUTORIZAÇÃO DE CONCESSÃO DE DIÁRIA:

A Câmara Municipal de Curiúva torna público a autorização de concessão de 02 (duas) diárias conforme prevê o artigo 8º, parágrafo terceiro, inciso primeiro, que corresponde a 12 UFMC, no valor de R\$ (330,16) e valor total de (1.060,42), ao secretário da Câmara Municipal Vereador Jorge Teixeira Ferreira, que faz parte do Conselho Municipal da Criança e do Adolescente e irá participar do Quinto Congresso Estadual dos Conselheiros tutelares do Estado do Paraná em Foz do Iguaçu dos dias 04 a 06 de maio deste, com o incentivo de qualificação de seus membros.

 JOÃO VALCELIR FERREIRA
 Presidente da Câmara Municipal de Curiúva
MUNICÍPIO DE SIQUEIRA CAMPOS - PARANÁ

Tendo em vista a HOMOLOGAÇÃO do Pregão Presencial nº 13/2016, cujo objeto é: Registro de preços de peças para caminhões e ônibus, para manutenção da frota municipal, a serem solicitadas de acordo com a necessidade pelo período de doze meses. Tornam-se público os extratos dos contratos abaixo:

Nº do Contrato	Empresa Contratada	Valor Total
42/2016	Cepevel Com. de Peças para Veículos Ltda EPP	R\$ 437.000,00
43/2016	Bataguçu Curitiba Peças para Máquinas Ltda Me	R\$ 298.200,00
44/2016	Tratorbig Peças para Tratores Ltda	R\$ 301.300,00
45/2016	Edson L. Correa Peças Me	R\$ 1.450.000,00
46/2016	L Serrano Distribuidora de Peças Me	R\$ 814.900,00

Siqueira Campos, 29 de fevereiro de 2016.

 Fabiano Lopes Bueno
 Prefeito Municipal
MUNICÍPIO DE SIQUEIRA CAMPOS - PARANÁ

Tendo em vista a HOMOLOGAÇÃO do Pregão Presencial nº 14/2016, cujo objeto é: Registro de preços para contratação de profissionais e oficineiros (pessoa jurídica) para trabalhar nos projetos desenvolvidos pelo Departamento da Infância, Adolescência e Assuntos da Família e pelo Departamento de Esportes e Lazer. Tornam-se público os extratos dos contratos abaixo:

Nº do Contrato	Empresa Contratada	Valor Total
47/2016	Claudinei Aidis Rocha MEI	R\$ 10.800,00
48/2016	Edna Rocha Machado MEI	R\$ 8.640,00
49/2016	Jean Carlos de Souza Santos MEI	R\$ 11.700,00
50/2016	José Carlos Machado MEI	R\$ 10.800,00
51/2016	Odair José Ribeiro MEI	R\$ 10.080,00
52/2016	Zeni Aparecida Ruiz MEI	R\$ 11.136,00

Siqueira Campos, 02 de maio de 2016.

 Fabiano Lopes Bueno
 Prefeito Municipal
PREFEITURA MUNICIPAL DE SIQUEIRA CAMPOS - PARANÁ

Torna-se público que o Processo 28 – Pregão Presencial 19/2016, cujo objeto é a aquisição de 02 (dois) ônibus articulados seminovos e 02 (dois) ônibus urbanos seminovos, conforme especificação constante no Termo de Referência (anexo I); foi declarado DESERTO, em razão do não comparecimento de empresas interessadas.

Siqueira Campos, 02 de maio de 2016.

 Miriam de Souza Barbosa Lemes
 Pregoeira

PREFEITURA DE CONSELHEIRO MAIRINCK
ESTADO DO PARANÁ

 COMUNICADO DE REVOGAÇÃO DE
 EDITAL PREGÃO PRESENCIAL Nº 028/2016

O Município de Conselheiro Mairinck, Estado do Paraná, tendo em vista a necessidade de adequação do objeto ante a urgência e necessidade imar do objeto (cortador de grama), portanto, visando evitar solução de continuidade aos serviços de manutenção prestados no Estado Municipal Cacalzo Ferreira, com fundamento na Súmula 473 do STF art. 49 da Lei 8.666/93, REVOGA o Pregão Presencial nº 028/2016 cujo objeto é aquisição de 01 (uma) roçadeira com potência de 06 Hp, motor 4 tempos peso líquido 30.060 kg, capacidade tanque combustível 01 litro, capacidade depósito óleo 600 ml, para atender as necessidades do Departamento Municipal de Educação, Cultura e Esportes, o equipamento citado será utilizado na manutenção no Estádio Municipal Cacalzo Ferreira, dando procedimento de um novo procedimento de licitação.

Conselheiro Mairinck 03 de Maio de 2016.

 LUIS CARLOS SANCHES BUENO
 PREFEITO MUNICIPAL

PREFEITURA DE SÃO JOSÉ DA BOA VISTA
ESTADO DO PARANÁ

PORTARIA nº 070/2016

PEDRO SERGIO KRONEIS, Prefeito Municipal de São José da Boa Vista, Estado do Paraná, no uso de suas atribuições legais e regulamentares, nos termos da Lei Orgânica do Município, pela presente:

Considerando os requerimentos dos Servidores abaixo relacionados;

Considerando o capítulo V, artigos 102 a 109 da Lei 571/2003 de 30/12/2003

RESOLVE:

Artigo 1º: CONCEDER FÉRIAS aos Servidores Municipais abaixo relacionados, conforme respectivo período de aquisição e gozo.

Matr.	NOME	Cargo	Data Admissão	Período Aquisição	Período de Gozo
5481	FABIANE PEREIRA FIGUEIREDO	ENGENHEIRO CIVIL	06/04/2015	06/04/2015 a 06/04/2016	16/05/2016 a 25/05/2016
2831	FABIO JUNIOR DIAS	AUXILIAR ADMINISTRATIVO I	01/03/2005	01/03/2014 a 01/03/2015	16/05/2016 a 25/05/2016
4311	FABRÍOLA DE CASTRO	MÉDICO CLÍNICO	01/08/2011	01/08/2011 a 01/08/2014	09/05/2016 a 18/05/2016
4312	DANI ALBERGONI	GERAL PEF	01/08/2011	01/08/2011 a 01/08/2014	09/05/2016 a 18/05/2016
2731	FABIO HENRIQUE DA SILVA	DIRETOR DE GABINETE	02/07/2008	02/07/2013 a 02/07/2014	12/05/2016 a 21/05/2016
3551	SHARNE INGENIERIA FRANCO	AUXILIAR DE SERVIÇOS GERAIS	03/04/2006	03/04/2015 a 03/04/2016	04/05/2016 a 13/05/2016

Artigo 2º: A presente portaria entrará em vigor na data de sua publicação, revogando-se as disposições em contrário.

Comunique-se, publique-se, cumpra-se.

Edifício da Prefeitura Municipal de São José da Boa Vista, Estado do Paraná, em 03 de Maio de 2016; 56ª da Emancipação Política do Município.

 PEDRO SERGIO KRONEIS
 Prefeito Municipal
