

Paredes Existentes  
 Paredes à ser Demolidas  
 Nível a ser concretado

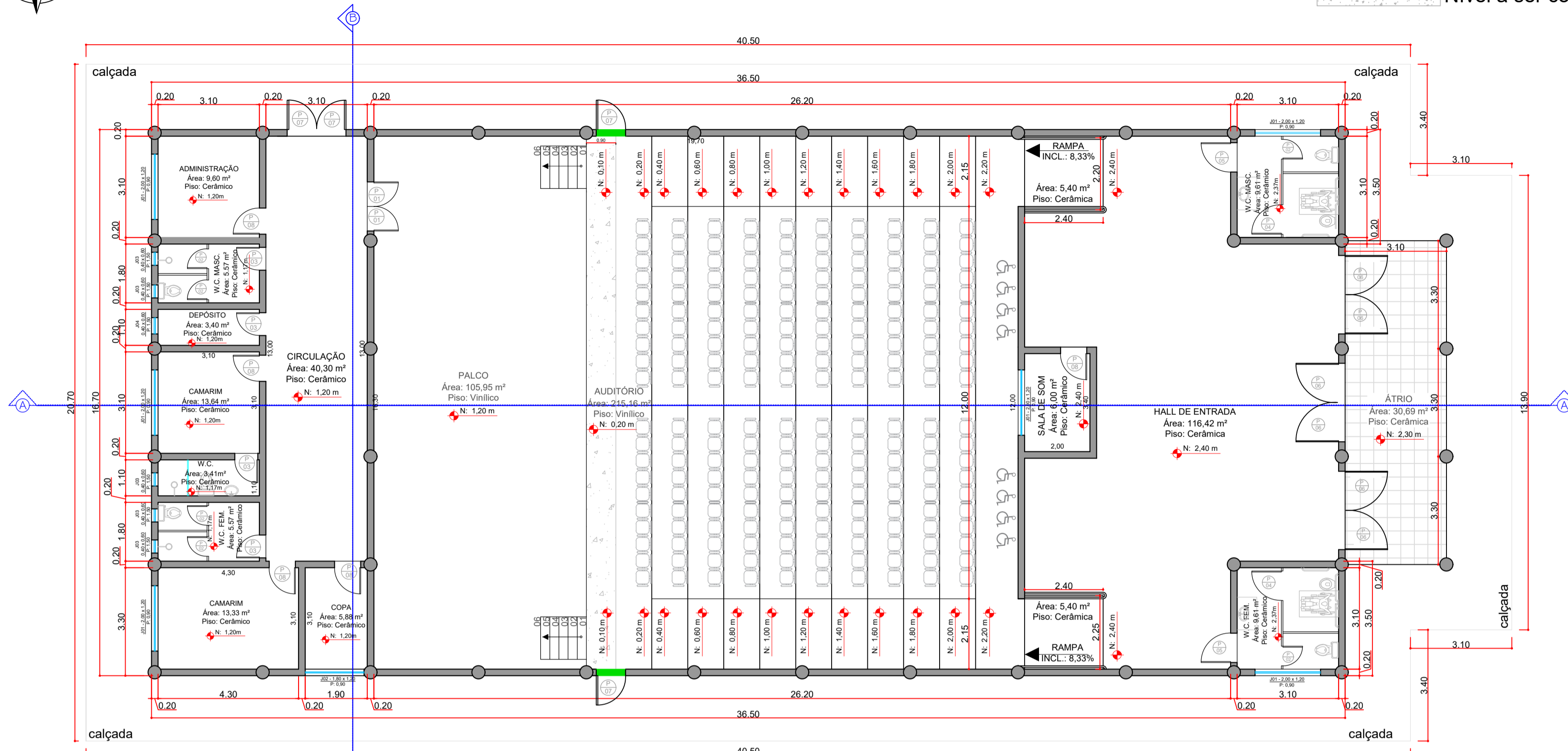

**01 Planta Baixa**  
ESC.: 1/100

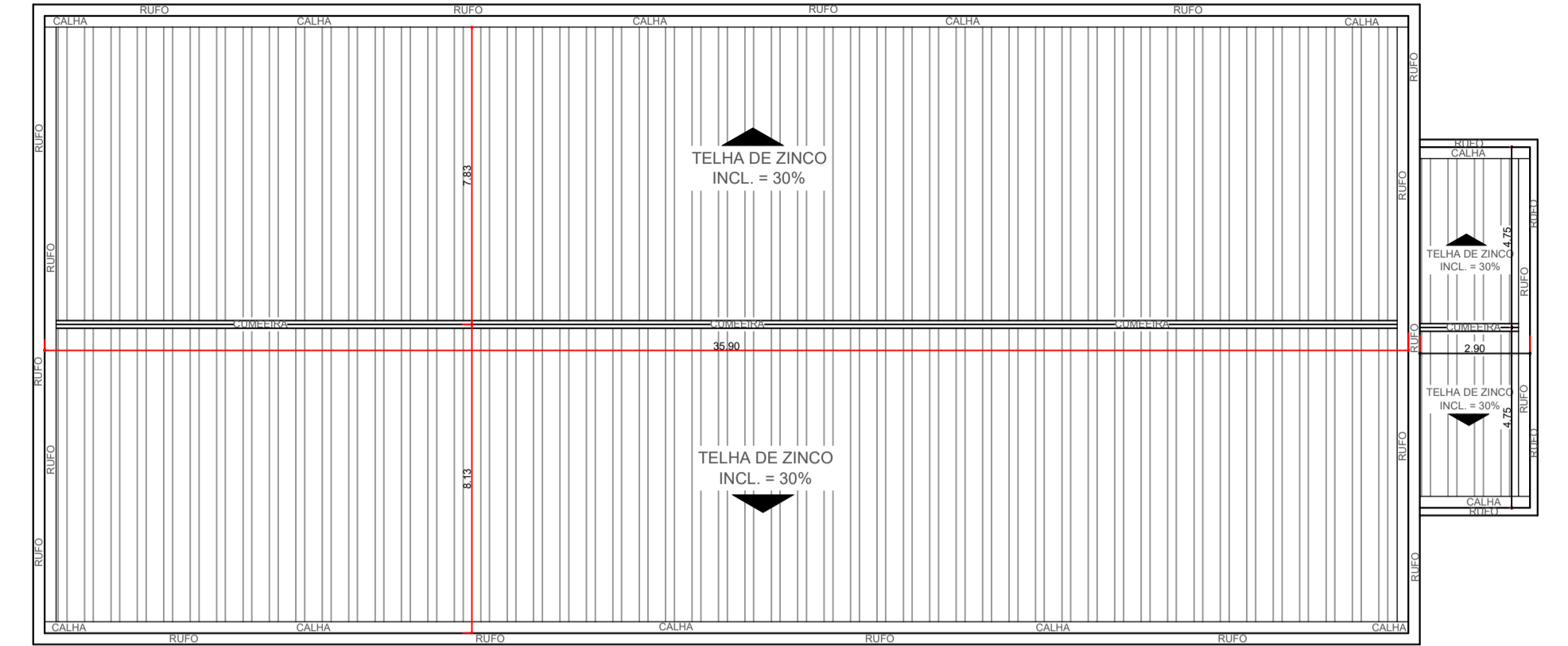

**04 Planta de Cobertura**  
ESC.: 1/150

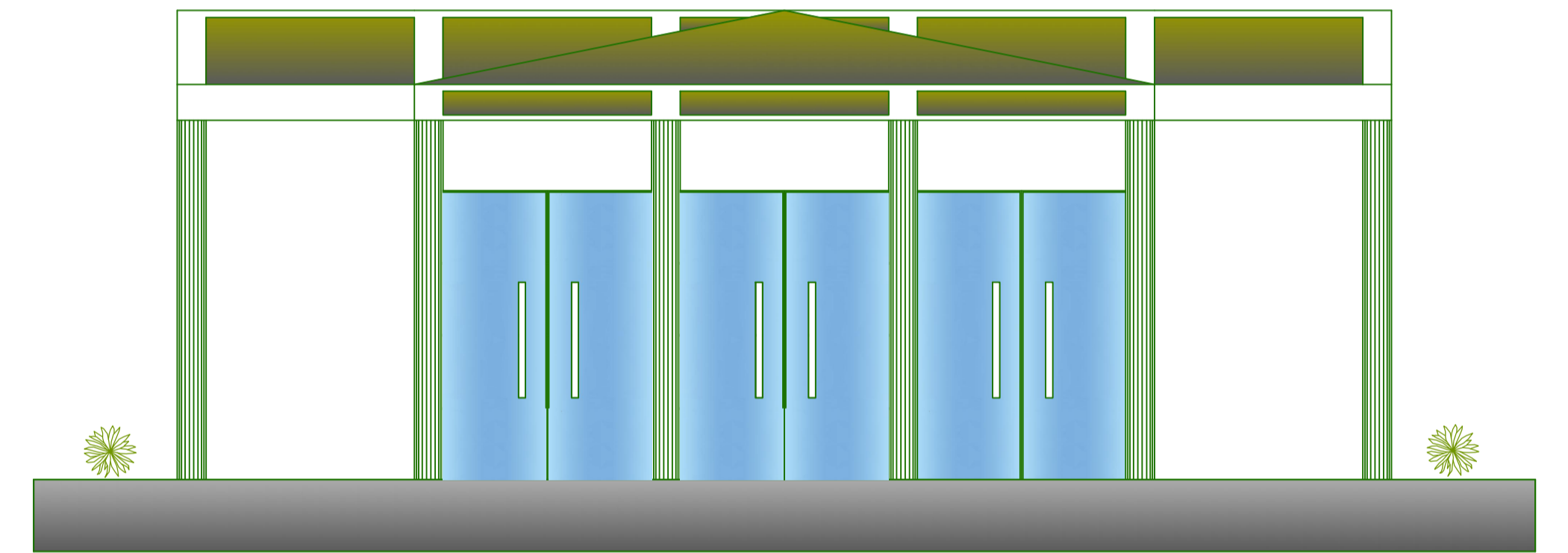

**05 Fachada**  
ESC.: 1/75

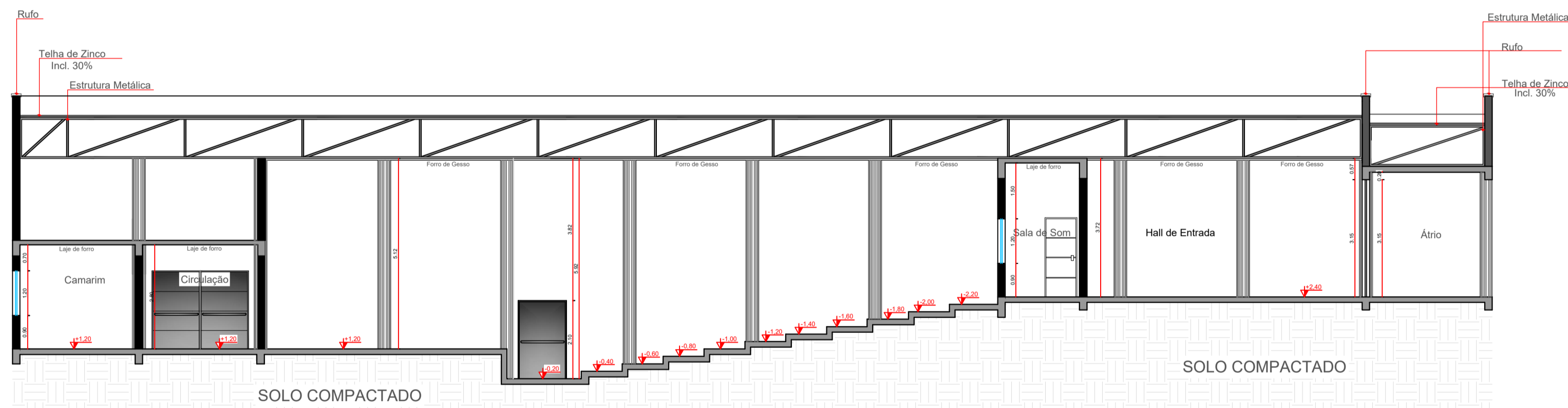

**02 Corte A-A**  
ESC.: 1/100

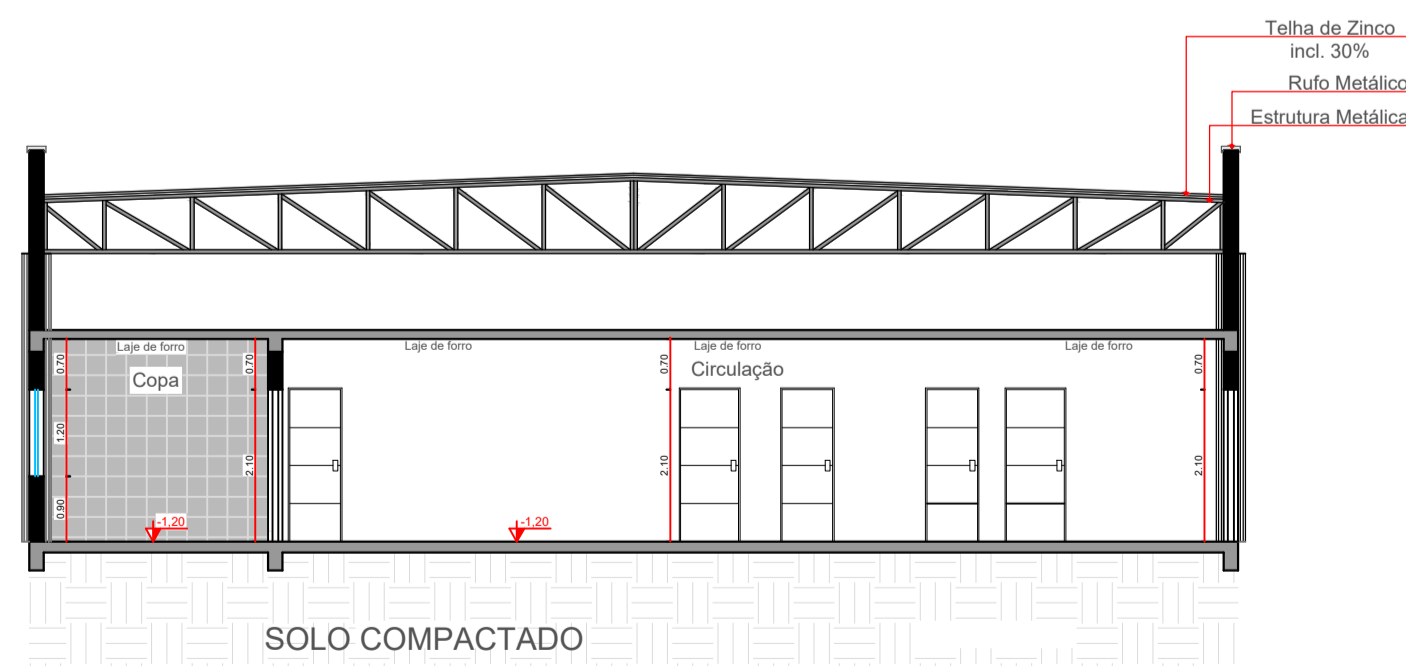

**03 Corte B-B**  
ESC.: 1/100

### Quadro de Esquadrias

Portas					
Código	Medida	Tipo	Material	Quantidade	
P1	0.80 x 2.10	pivotante	Madeira	02	
P2	0.60 x 1.90	Abrir	Alumínio	06	
P3	0.70 x 2.10	Abrir	Madeira	04	
P4	0.90 x 1.90	Abrir	Alumínio	02	
P5	0.90 x 2.10	Abrir	Madeira	02	
P6	1.30 x 3.10	Abrir	Vidro Temperado	06	
P7	0.90 x 2.10	Abrir	Ferro	04	
P8	0.80 x 2.10	Abrir	Madeira	05	

Janelas					
Código	Medida	Tipo	Peitoril	Material	Quant.
J01	2.00 x 1.20	Abrir	0.90	Vidro Temperado	06
J02	1.80 x 1.20	Abrir	0.90	Vidro Temperado	01
J03	0.40 x 0.60	Basculante	1.50	Vidro Temperado	05
J04	0.50 x 0.60	Basculante	1.50	Vidro Temperado	01

**PREFEITURA DO MUNICÍPIO**  
**SIQUEIRA CAMPOS - PR**  
**ASSESSORIA DE PLANEJAMENTO**



\* QUALQUER ALTERAÇÃO NO PROJETO ARQUITETÔNICO, SEM PRÉVIO CONSENTIMENTO DO RESPONSÁVEL TÉCNICO, IMPLICA NO CANCELAMENTO DA RRT (REGISTRO DE RESPONSABILIDADE TÉCNICA).  
 \* NA OCORRÊNCIA DE DÚVIDAS SOBRE TODO E QUALQUER SERVIÇO, DEVERÁ SER CONSULTADO O RESPONSÁVEL TÉCNICO, ANTES DA EXECUÇÃO.  
 \* O PROFISSIONAL HABILITADO, RESERVA OS DIREITOS AUTORAIS E PATRIMONIAIS SOBRE O PROJETO ARQUITETÔNICO, AO ARTIGO 184 DO CÓDIGO PENAL E LEI Nº 5.988 DO CÓDIGO CIVIL.  
 \* A CONTRATATAÇÃO DE MÃO-DE-OBRA E A COMPRA DOS MATERIAIS NÃO É RESPONSABILIDADE DO ARQUITETO.  
 \* REFERENTE À EXECUÇÃO DA OBRA, INICIALMENTE O LOCAL DE ATERRAMENTO DEVE SER COMPACTADO EM CAMADAS DE 20 CM DE TERRA PURA, PARA QUE FUTURAMENTE NÃO OCORRAM TRINÇAS E SOLAPAMENTO DO PISO.  
 \* APLICAR 2 DEMÃO DE IMPERMEABILIZANTE SOBRE A VIGA BALDRAME, ENVOLVENDO A PARTE SUPERIOR, E TAMBÉM 30 CM NAS LATERAIS, POR TODA A SUA EXTENSÃO.

**CARIMBO:** \_\_\_\_\_ **ASSINATURA:** \_\_\_\_\_  
  
 RESPONSÁVEL TÉCNICO  
**KELLY SILVA DO CARMO**  
 ASSESSORA DE PLANEJAMENTO  
 OAB A 1634542

<b>TÍTULO:</b> PROJETO ARQUITETÔNICO	<b>MATRÍCULA:</b> 7.316
<b>TIPO DE OBRA:</b> CONSTRUÇÃO CASA DA CULTURA	<b>DESENHO:</b> PÂMELLA BELASQUE
<b>REFERÊNCIA:</b> CONSTRUÇÃO CASA DA CULTURA - 640,24M²	<b>DATA:</b> SETEMBRO 2020
<b>LOCAL DA OBRA:</b> RUA JOSÉ DE ANCHIETA, 82 - BAIRRO: BOA VISTA	<b>ESCALA(S):</b> INDICADAS
<b>CIDADE/ESTADO DA OBRA:</b> SIQUEIRA CAMPOS / PR	<b>FOLHA:</b> 01/05