

Planta Baixa Cobertura  
ESCALA 1:75

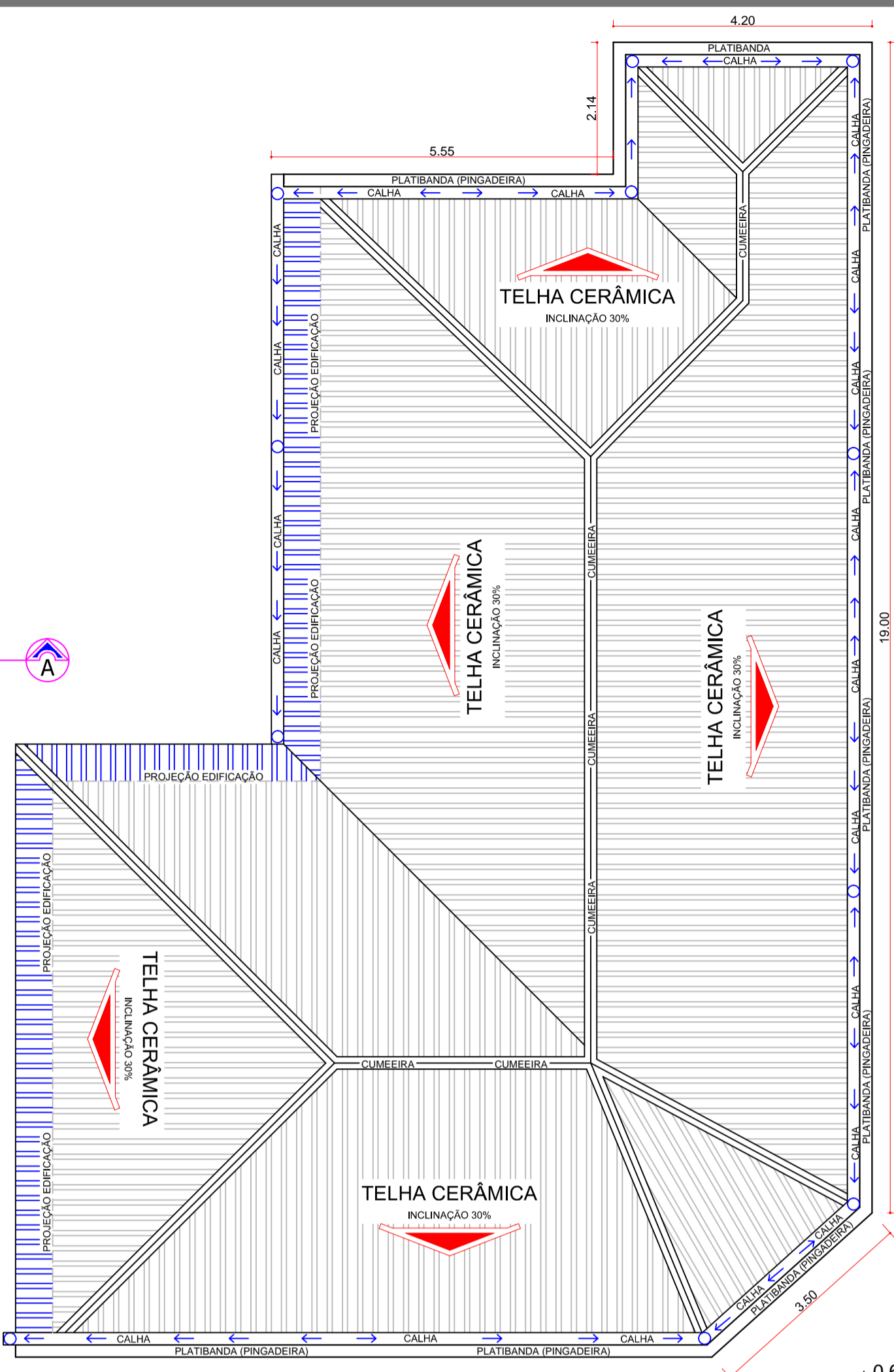

Detailamento Cobertura Câmara Municipal  
ESCALA 1:75

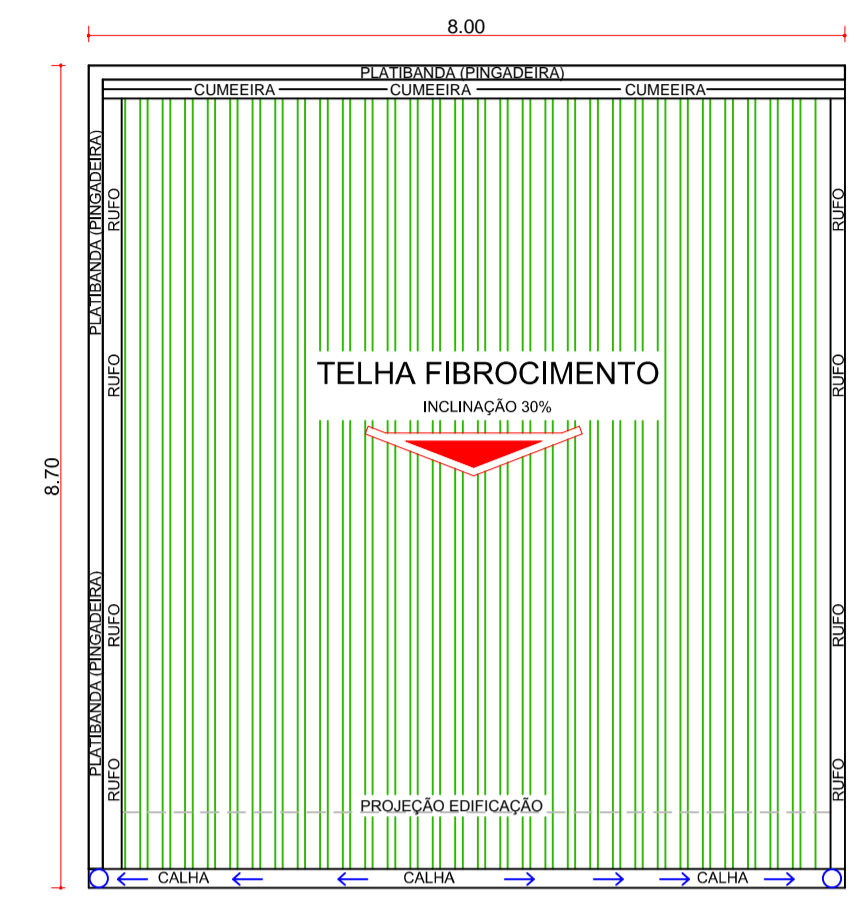

Detailamento Cobertura CRAS  
ESCALA 1:100

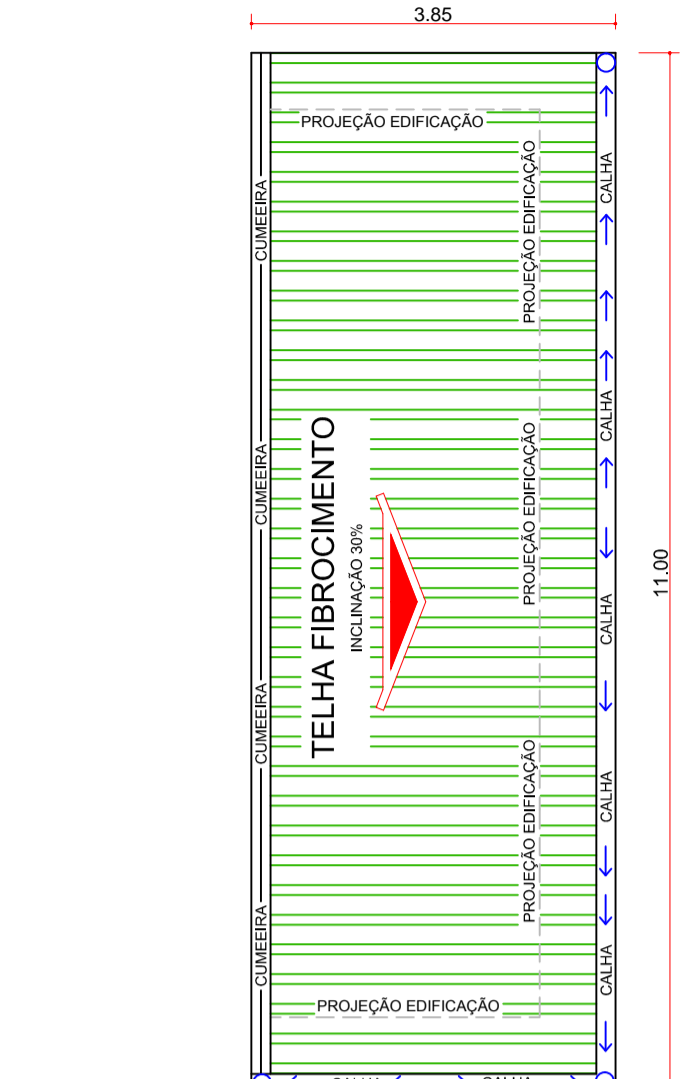

Detailamento Cobertura Barracão  
ESCALA 1:100

- TELHA CERÂMICA EXISTENTE
- TROCA DA TELHA CERÂMICA PARA P.V.C
- TROCA DE MADEIRAMENTO
- TROCA DE ETENIT POR TELHA DE FIBROCIMENTO
- TROCA DE MADEIRAMENTO POR ESTRUTURA METÁLICA
- INSTALAÇÃO DE NOVA COBERTURA
- CONDUTOR VERTICAL



3D DA FACHADA  
SEM ESCALA

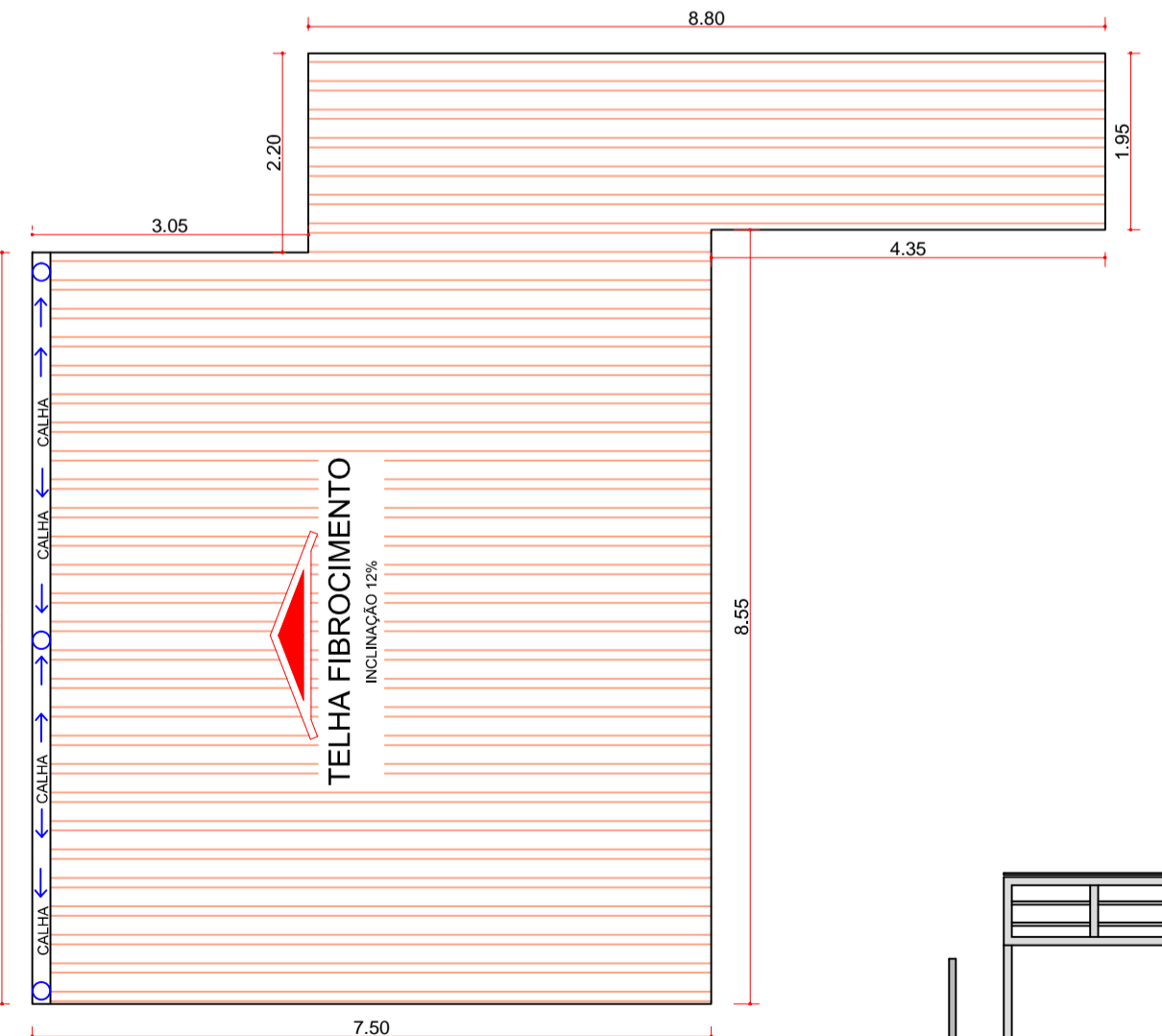

Detailamento Cobertura Garagem  
ESCALA 1:100

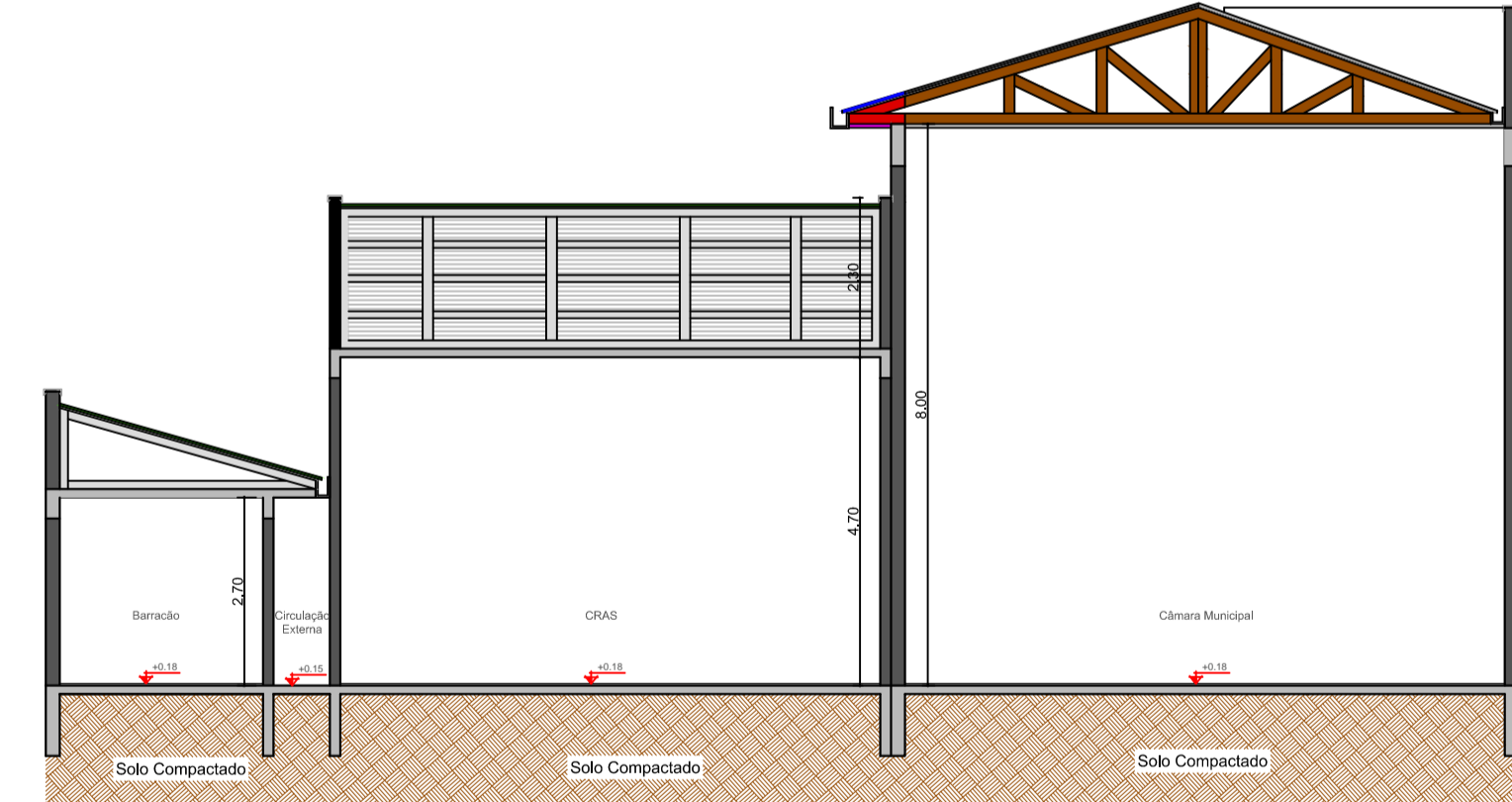

Corte A-A  
ESCALA 1:100

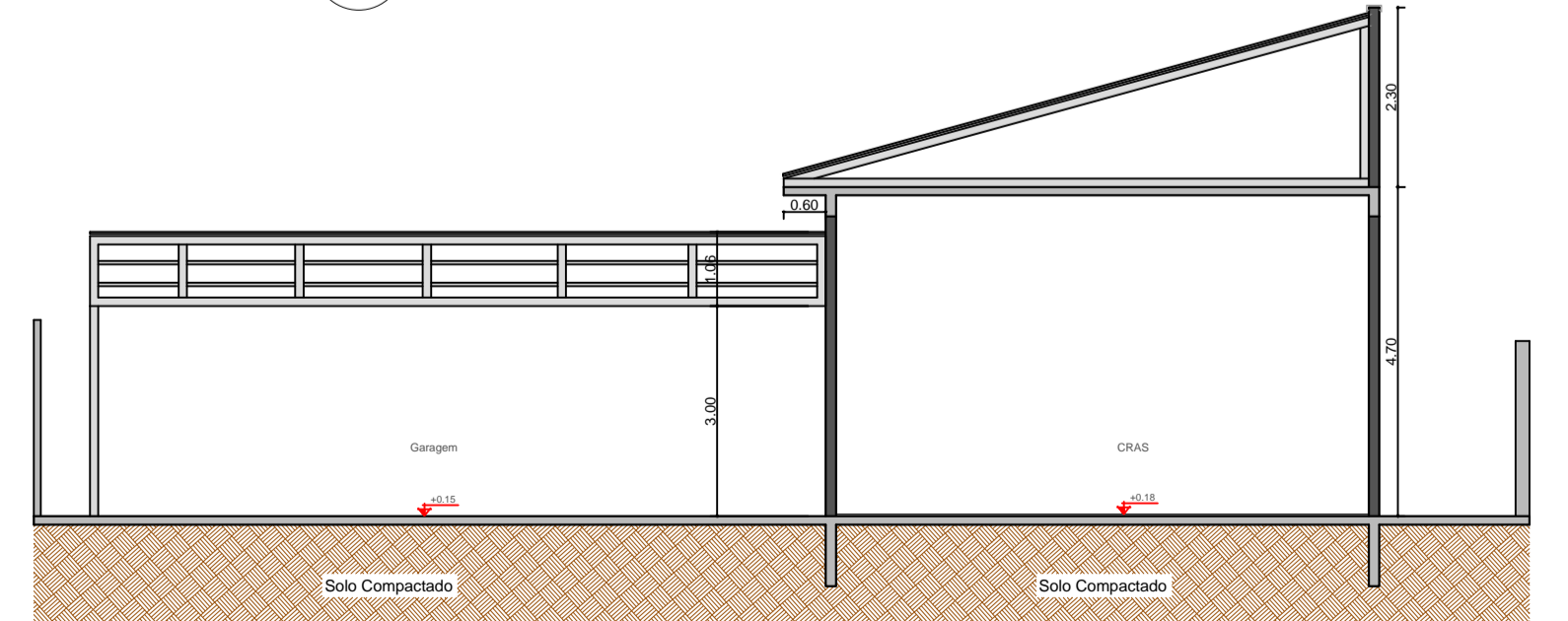

Corte B-B  
ESCALA 1:100

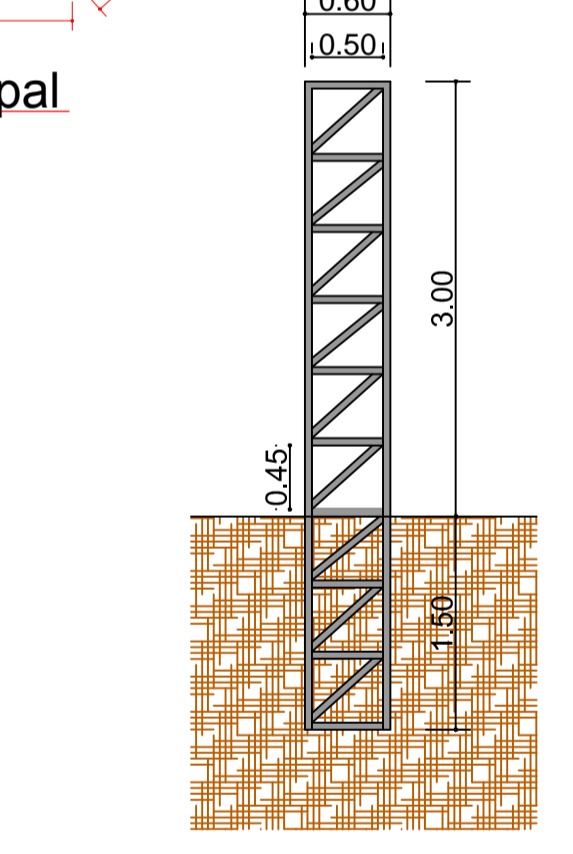

Detailamento Pilar Metálico  
ESCALA 1:50

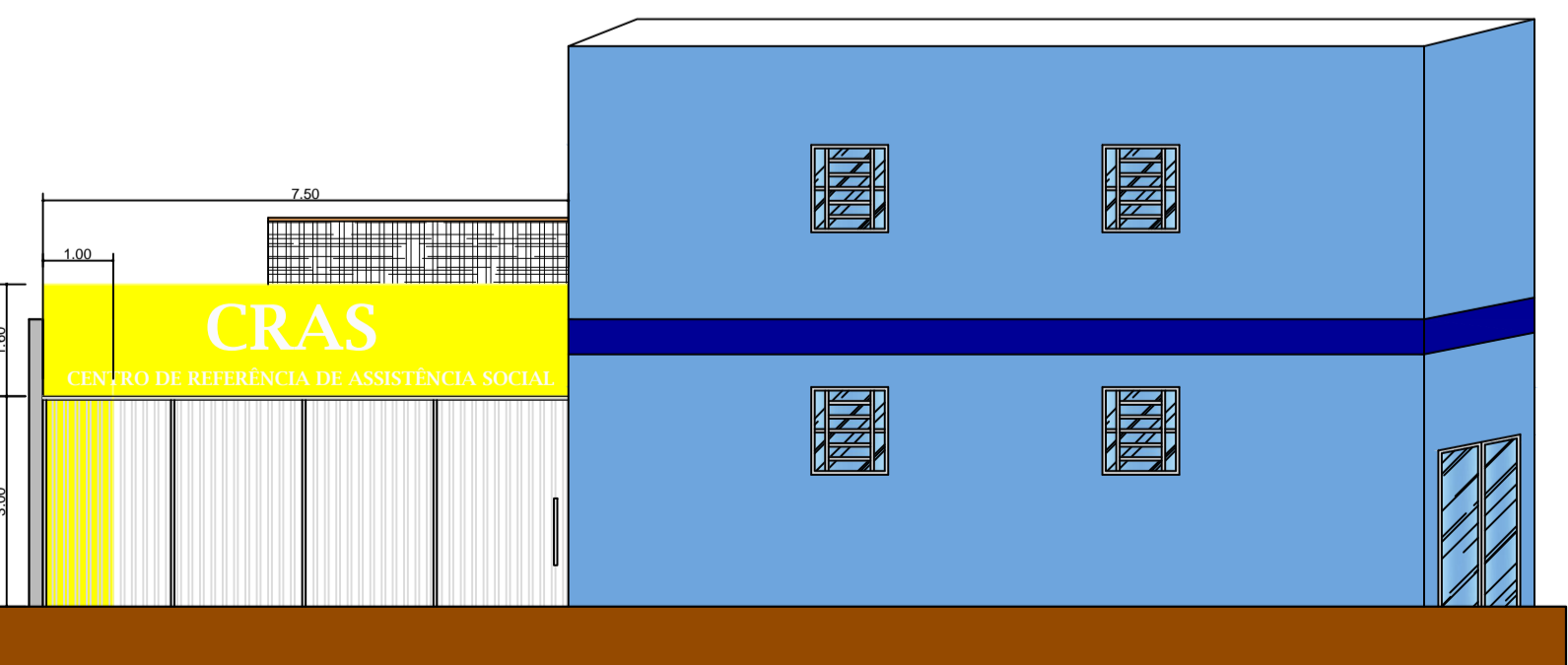

Detailamento Fachada  
ESCALA 1:100

PREFEITURA DO MUNICÍPIO  
SIQUEIRA CAMPOS - PR  
ASSESSORIA DE PLANEJAMENTO



\* QUALQUER ALTERAÇÃO NO PROJETO ARQUITETÔNICO, SEM PRÉVIO CONSENTIMENTO DO RESPONSÁVEL TÉCNICO, IMPLICA NO DANCLAMENTO DA RRT (REGISTRO DE RESPONSABILIDADE TÉCNICA).  
 \* NA OCORRÊNCIA DE DÚVIDAS SOBRE TODO E QUALQUER SERVIÇO, DEVERÁ SER CONSULTADO O RESPONSÁVEL TÉCNICO, ANTES DA EXECUÇÃO.  
 \* O PROFISSIONAL HABILITADO, RESERVA OS DIREITOS AUTORAIS E PATRIMONIAIS SOBRE O PROJETO ARQUITETÔNICO, AO ARTIGO 184 DO CÓDIGO PENAL E LEI Nº 5.988 DO CÓDIGO CIVIL.  
 \* A CONTRATAÇÃO DE MÃO-DE-OBRA E A COMPRA DOS MATERIAIS NÃO É RESPONSABILIDADE DO ARQUITETO.  
 \* APLICAR 2 DEMÃS DE IMPERMEABILIZANTE SOBRE A VIGA BALDRAME, ENVOLVENDO A PARTE SUPERIOR, E TAMBÉM 30 CM NAS LATERAIS, POR TODA A SUA EXTENSÃO.

CARIMBO: ASSINATURA:  
 RESPONSÁVEL TÉCNICO  
 KELLY SILVA DO CARMO  
 ASSESSORA DE PLANEJAMENTO  
 OAB/PR: A163454-2

TÍTULO:	PROJETO ARQUITETÔNICO	MATRÍCULA:	00.000
TIPO DE OBRA:	REFORMA DA COBERTURA CÂMARA MUNICIPAL/CRAS	DESENHO:	PÂMELLA BELASQUE
REFERÊNCIA:	PLANTA BAIXA, CORTES, FACHADA, COBERTURA	ÁREA:	204,46M <sup>2</sup>
LOCAL DA OBRA:	RUA PERNAMBUCO ESQUINA COM MARECHAL DEODORO Nº 1219	DATA:	AGOSTO 2020
CIDADE/ESTADO DA OBRA:	SIQUEIRA CAMPOS / PR	ESCALA(S):	INDICADAS
		FOLHA:	01/01