

01 PLANTA BAIXA
ESC.: 1/100

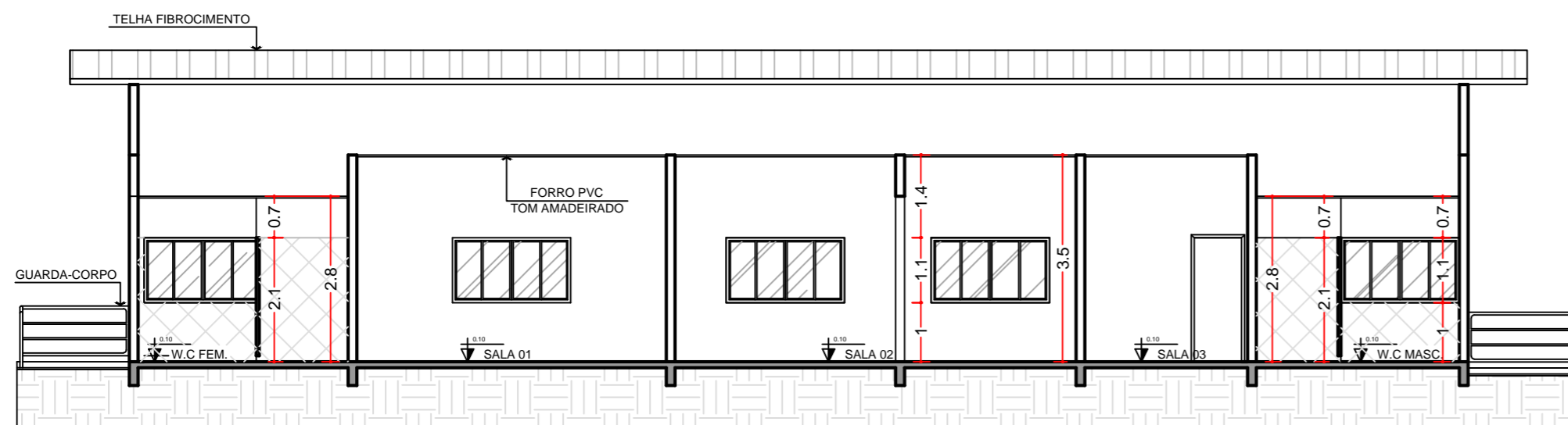

02 CORTE AA
ESC.: 1/100

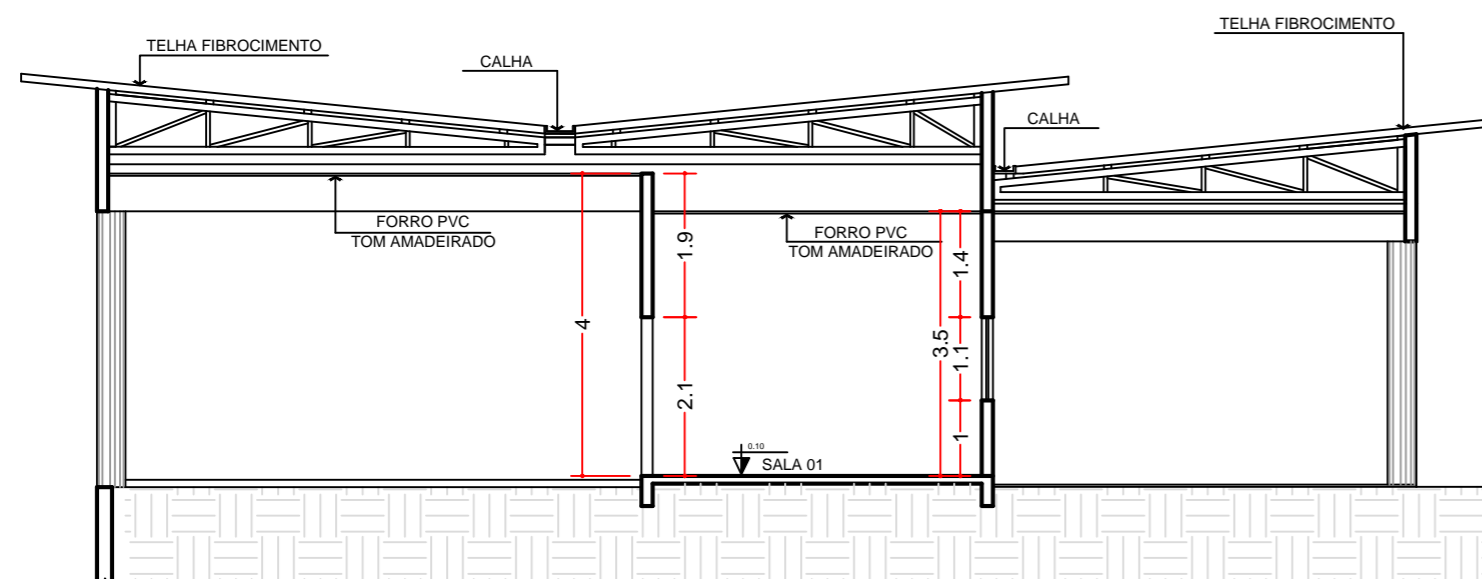

03 CORTE BB
ESC.: 1/100

Quadro de Esquadrias			
Portas			
Código	Medida	Tipo	Quantidade
P1	0.90 X 2.10	Abrir	1
P2	1.30 X 2.10	Correr	1
P3	2.65 x 2.10	Correr	1
P4	0.90 x 2.10	Abrir	2
P5	0.80 X 2.10	Abrir	1
P6	0.70 X 2.10	Abrir	4
P7	0.90 X 2.10	Abrir	2

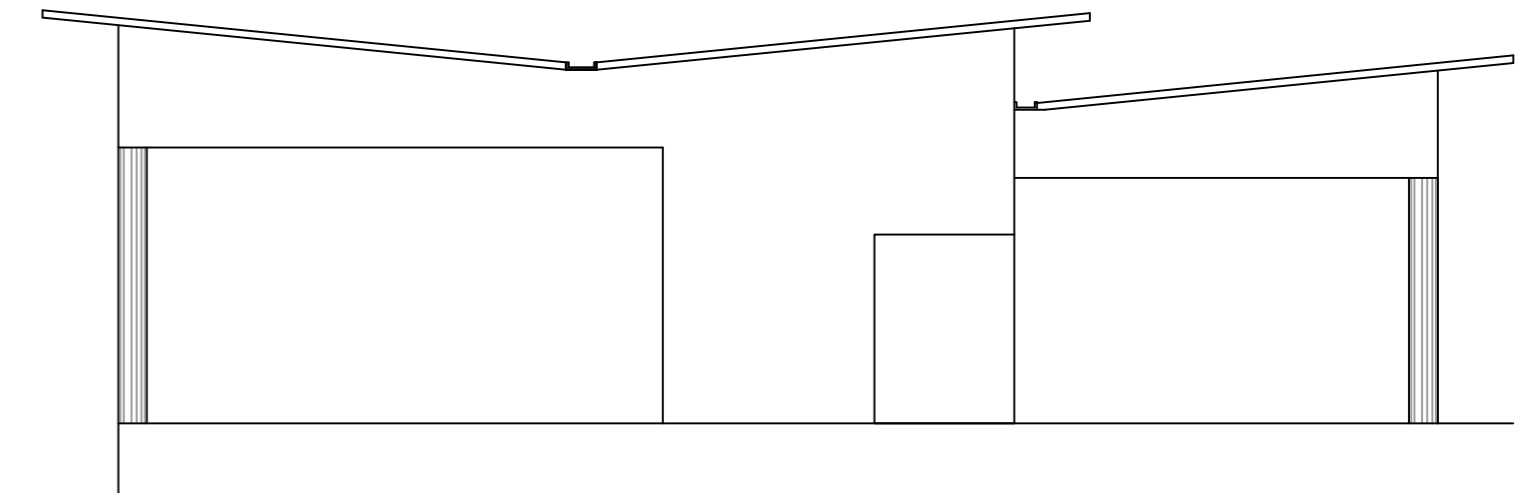

05 ELEVACÃO
ESC.: 1/100

PREFEITURA DO MUNICÍPIO
SIQUEIRA CAMPOS - PR



ASSESSORIA DE PLANEJAMENTO

- * QUALQUER ALTERAÇÃO NO PROJETO ARQUITETÔNICO, SEM PRÉVIO CONSENTIMENTO DO RESPONSÁVEL TÉCNICO, IMPLICA NO CANCELAMENTO DA RRT (REGISTRO DE RESPONSABILIDADE TÉCNICA).
- * NA OCORRÊNCIA DE DÚVIDAS SOBRE TODO E QUALQUER SERVIÇO, DEVERÁ SER CONSULTADO O RESPONSÁVEL TÉCNICO, ANTES DA EXECUÇÃO.
- * O PROFISSIONAL HABILITADO, RESERVA OS DIREITOS AUTORAIS E PATRIMONIAIS SOBRE O PROJETO ARQUITETÔNICO, AO ARTIGO 184 DO CÓDIGO PENAL E LEI Nº 5.988 DO CÓDIGO CIVIL.
- * A CONTRATAÇÃO DE MÃO-DE-OBRA E A COMPRA DOS MATERIAIS NÃO É RESPONSABILIDADE DO ARQUITETO.
- * REFERENTE A EXECUÇÃO DA OBRA, INICIALMENTE O LOCAL DE ATERRO DEVE SER COMPACTADO EM CAMADAS DE 20 CM DE TERRA PURA, PARA QUE FUTURAMENTE NÃO OCORRAM TRINCAS E SOLAPAMENTO DO PISO.
- * APLICAR 2 DEMÃOS DE IMPERMEABILIZANTE SOBRE A VIGA BALDRAME, ENVOLVENDO A PARTE SUPERIOR, E TAMBÉM 30 CM NAS LATERAIS, POR TODA A SUA EXTENÇÃO.

CARIMBO:

ASSINATURA:

RESPONSÁVEL TÉCNICO
KELLY SILVA DO CARMO
ASSESSORA DE PLANEJAMENTO
CAU 213725-9

TÍTULO:
PROJETO ARQUITETÔNICO

MATRÍCULA:
00.000

TIPO DE OBRA:
REFORMA DA RODOVIÁRIA VELHA

DESENHO:
PHAMELA BARBOSA A.

REFERÊNCIA:
PLANTA BAIXA, CORTES, ELEVACÃO

DATA:
SETEMBRO 2020

LOCAL DA OBRA:
RUA PERNAMBUCO ESQUINA COM RUA PARANÁ, CENTRO

ESCALA(S):
INDICADAS

CIDADE/ESTADO DA OBRA:
SIQUEIRA CAMPOS / PR

FOLHA:
01/03