

01 PLANTA BAIXA
ESC.: 1/75

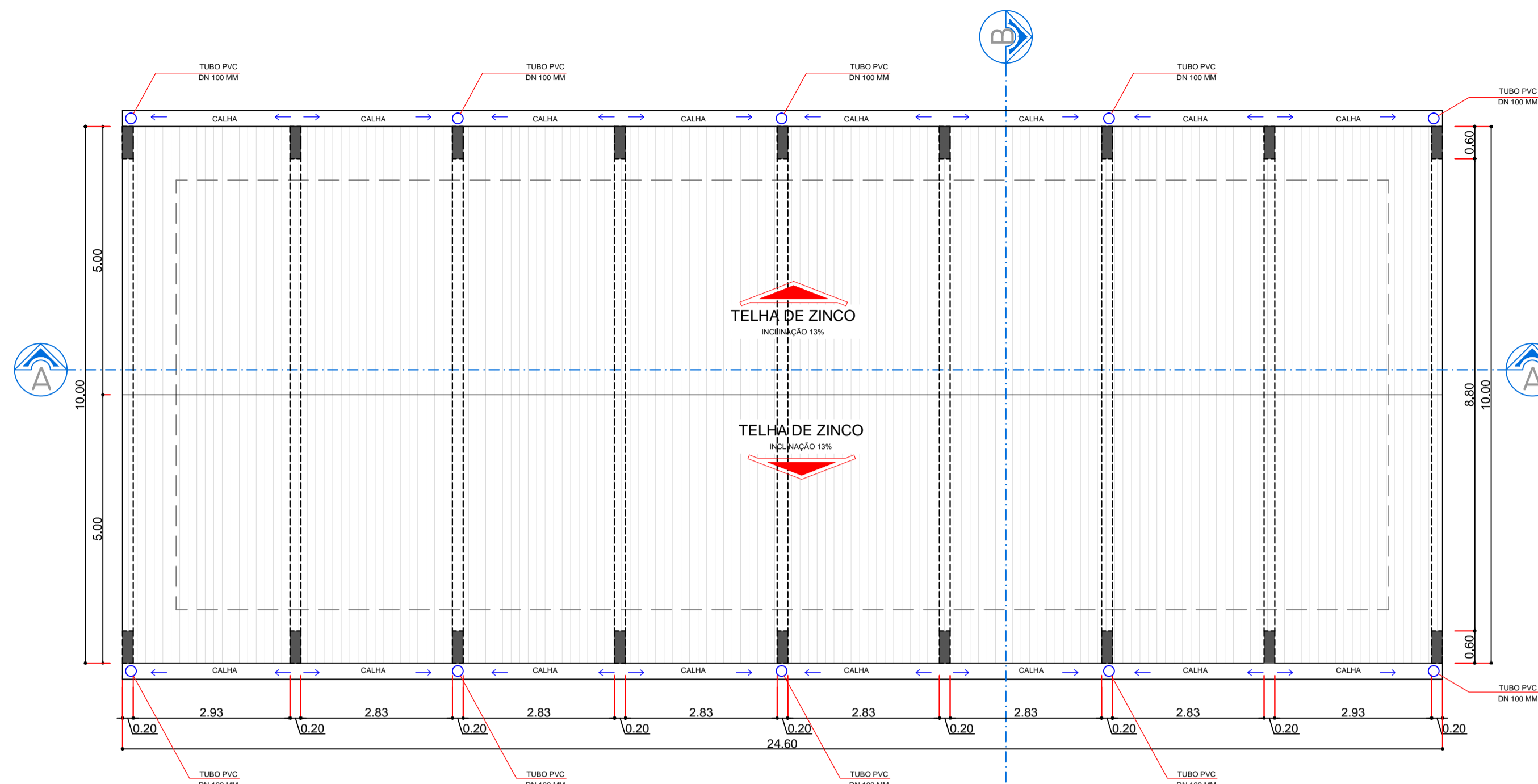

04 PLANTA COBERTURA
ESC.: 1/75

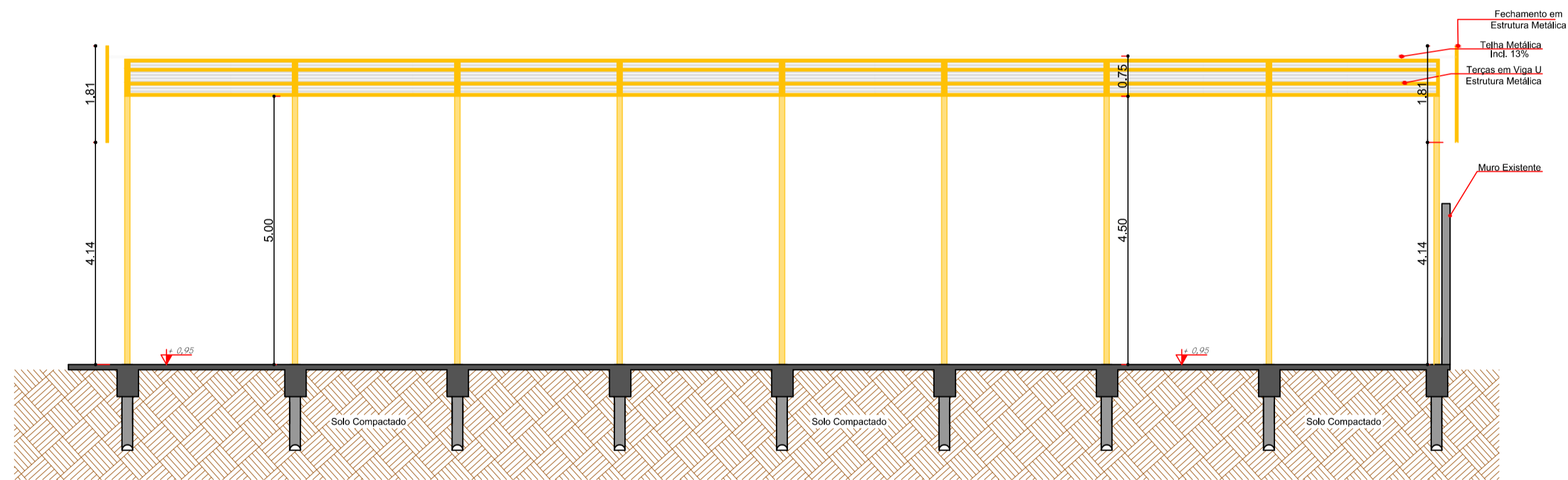

02 CORTE AA
ESC.: 1/75

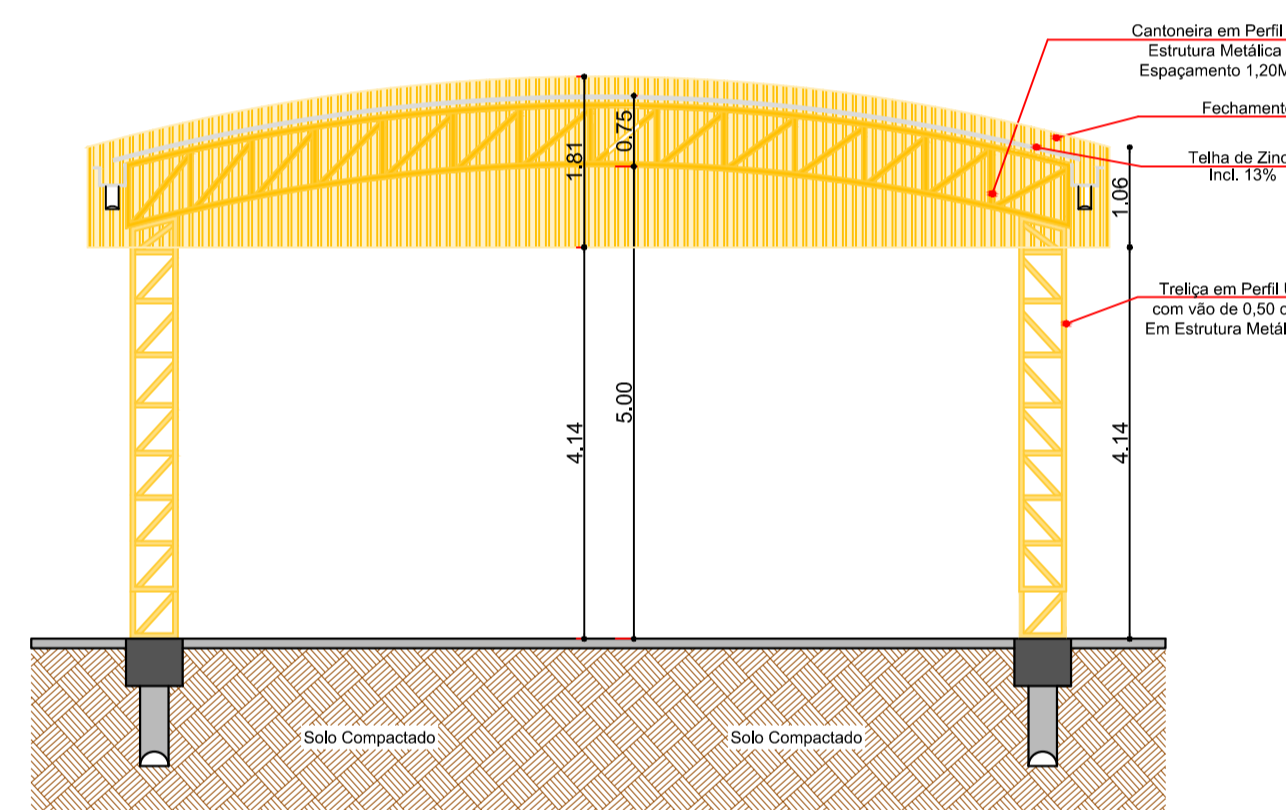

03 CORTE BB
ESC.: 1/75

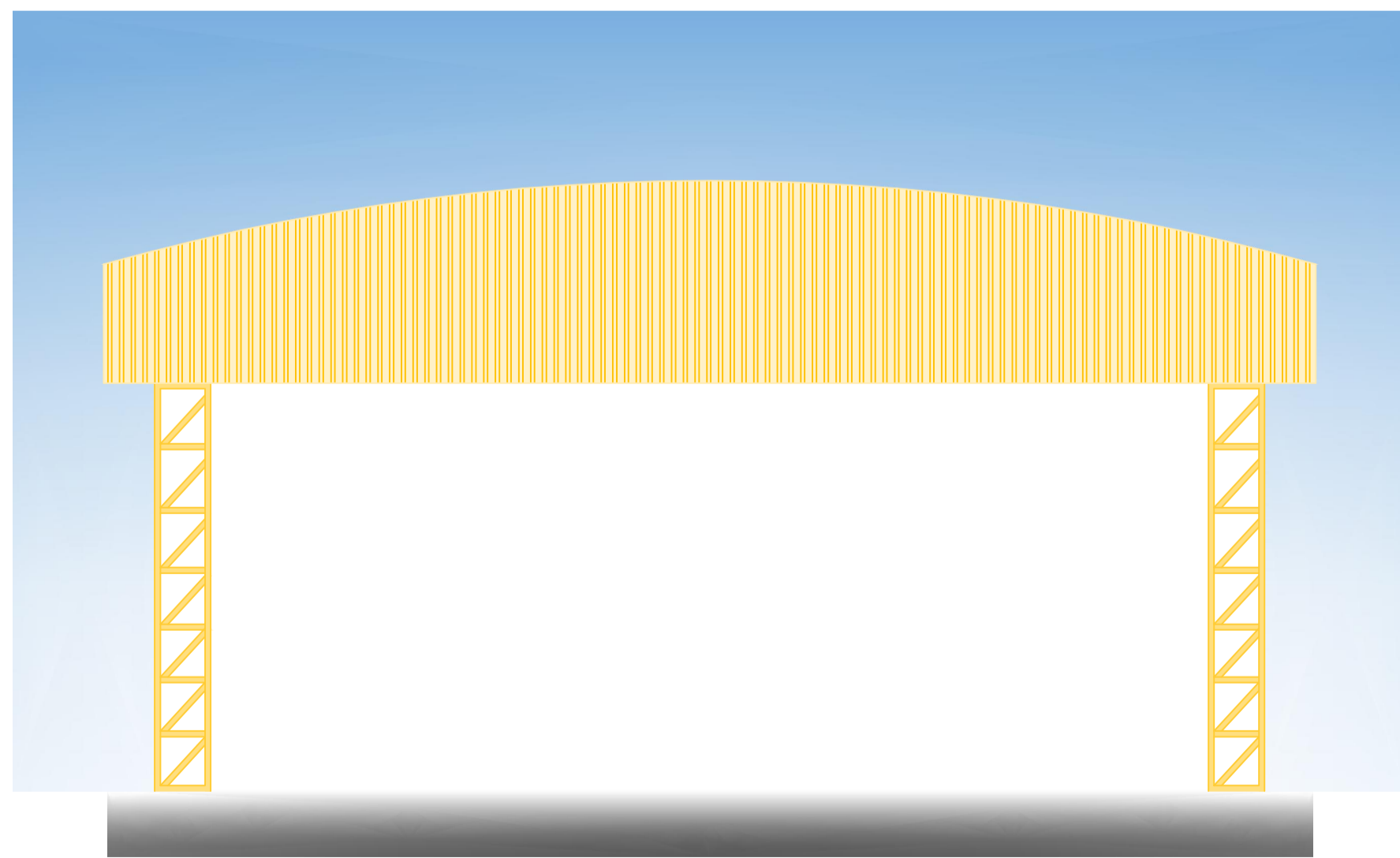

05 FACHADA
ESC.: 1/50

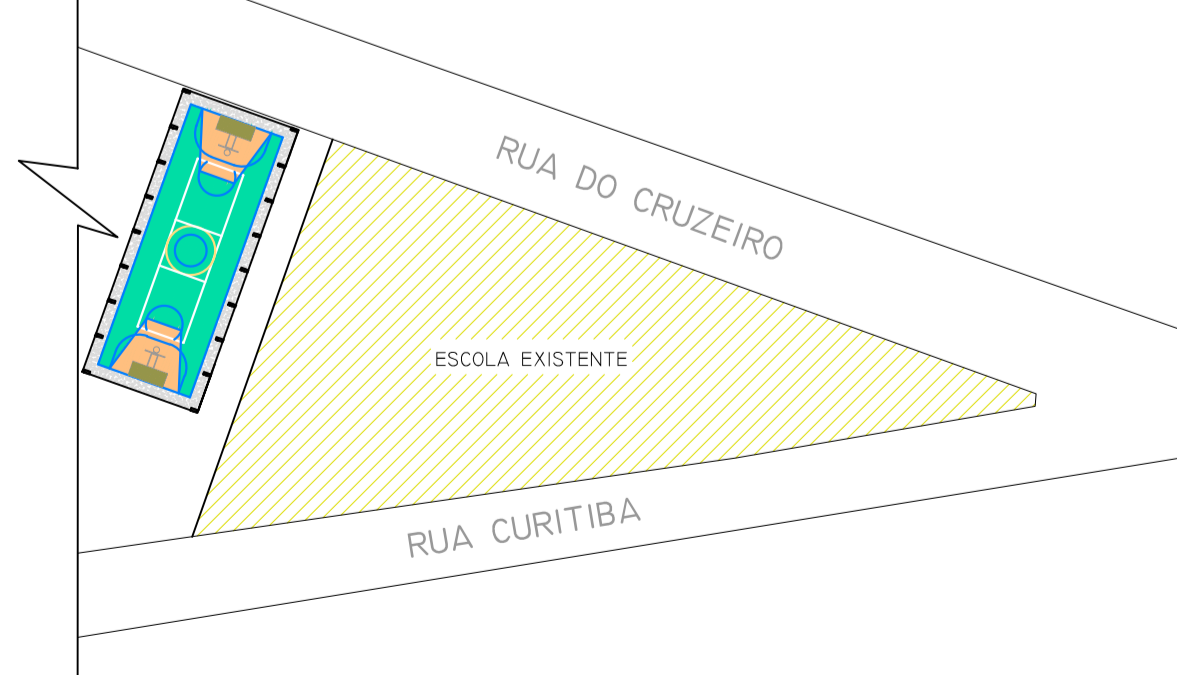
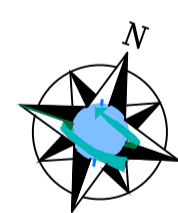

06 IMPLANTÇÃO
ESC.: SEM ESCALA

PREFEITURA DO MUNICÍPIO
SIQUEIRA CAMPOS - PR
ASSESSORIA DE PLANEJAMENTO

- * QUALQUER ALTERAÇÃO NO PROJETO ARQUITETÔNICO, SEM PRÉVIO CONSENTIMENTO DO RESPONSÁVEL TÉCNICO, IMPLICA NO CANCELAMENTO DA RRT (REGISTRO DE RESPONSABILIDADE TÉCNICA).
- * NA OCORRÊNCIA DE DÚVIDAS SOBRE TODO E QUALQUER SERVIÇO, DEVERÁ SER CONSULTADO O RESPONSÁVEL TÉCNICO, ANTES DA EXECUÇÃO.
- * O PROFISSIONAL HABILITADO, RESERVA OS DIREITOS AUTORAIS E PATRIMONIAIS SOBRE O PROJETO ARQUITETÔNICO, AO ARTIGO 184 DO CÓDIGO PENAL E LEI Nº 5.988 DO CÓDIGO CIVIL.
- * A CONTRATATAÇÃO DE MÃO-DE-OBRA E A COMPRA DOS MATERIAIS NÃO É RESPONSABILIDADE DO ARQUITETO.
- * APLICAR 2 DEMAS DE IMPERMEABILIZANTE SOBRE A VIGA BALDRAME, ENVOLVENDO A PARTE SUPERIOR, E TAMBÉM 30 CM NAS LATERAIS, POR TODA A SUA EXTENSÃO.

CARIMBO: _____ ASSINATURA: _____

RESPONSÁVEL TÉCNICO
KELLY SILVA DO CARMO
ASSESSORA DE PLANEJAMENTO
CAU/PR: A163454-2

TÍTULO: PROJETO ARQUITETÔNICO MATRÍCULA: 00.000

TIPO DE OBRA: COBERTURA ESCOLA ARTHUR DESENHO: PÂMELLA BELASQUE

REFERÊNCIA: PLANTA BAIXA, CORTES, FACHADA, COBERTURA E IMPLANT. DATA: FEVEREIRO 2020

LOCAL DA OBRA: RUA DO CRUZEIRO ÁREA: 246,00 M² ESCALA(S): INDICADAS

CIDADE/ESTADO DA OBRA: SIQUEIRA CAMPOS / PR FOLHA: 01/02