

PLANTA DE LOCALIZAÇÃO DA INTERVENÇÃO

PAVIMENTAÇÃO

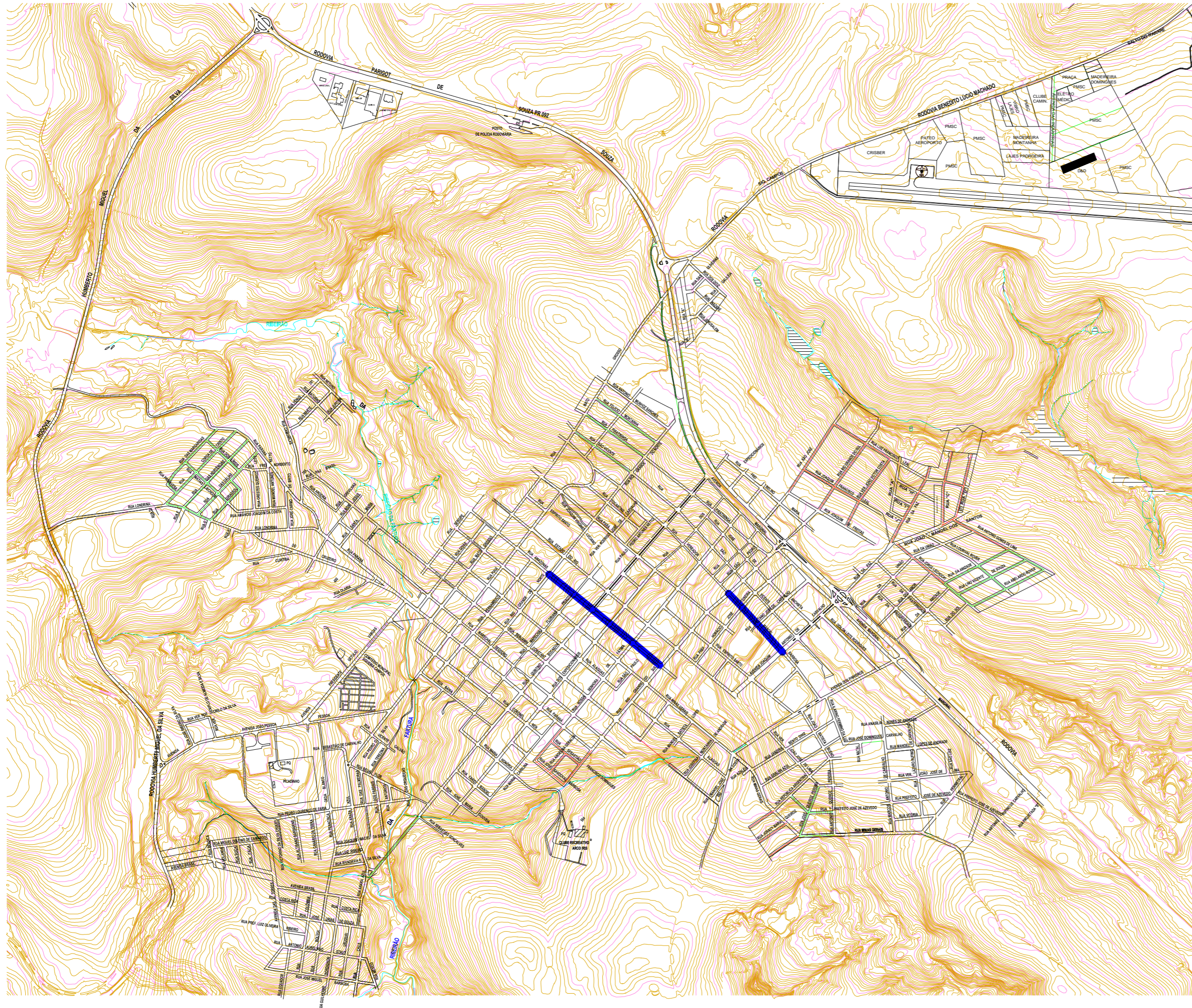

PREFEITURA DO MUNICÍPIO
SIQUEIRA CAMPOS - PR

ASSESSORIA DE PLANEJAMENTO



- * QUALQUER ALTERAÇÃO NO PROJETO ARQUITETÔNICO, SEM PRÉVIO CONSENTIMENTO DO RESPONSÁVEL TÉCNICO, IMPLICA NO CANCELAMENTO DA RRT (REGISTRO DE RESPONSABILIDADE TÉCNICA).
- * NA OCORRÊNCIA DE DÚVIDAS SOBRE TODO E QUALQUER SERVIÇO, DEVERÁ SER CONSULTADO O RESPONSÁVEL TÉCNICO, ANTES DA EXECUÇÃO.
- * O PROFISSIONAL HABILITADO, RESERVA OS DIREITOS AUTORAIS E PATRIMONIAIS SOBRE O PROJETO ARQUITETÔNICO, AO ARTIGO 184 DO CÓDIGO PENAL E LEI Nº 5.988 DO CÓDIGO CIVIL.
- * A CONTRATAÇÃO DE MÃO-DE-OBRA E A COMPRA DOS MATERIAIS NÃO É RESPONSABILIDADE DO ARQUITETO.
- * REFERENTE A EXECUÇÃO DA OBRA, INICIALMENTE O LOCAL DE ATERRO DEVE SER COMPACTADO EM CAMADAS DE 20 CM DE TERRA PURA, PARA QUE FUTURAMENTE NÃO OCORRAM TRINCAS E SOLAPAMENTO DO PISO.
- * APLICAR 2 DEMÃOS DE IMPERMEABILIZANTE SOBRE A VIGA BALDRAME, ENVOLVENDO A PARTE SUPERIOR, E TAMBÉM 30 CM NAS LATERAIS, POR TODA A SUA EXTENSÃO.

CARIMBO:

ASSINATURA:

RESPONSÁVEL TÉCNICO
KELLY SILVA DO CARMO
ARQUITETA E URBANISTA
CAU A163454-2

TÍTULO:	LOCALIZAÇÃO		MATRÍCULA: DOMÍNIO PÚBLICO
TIPO DE OBRA: PAVIMENTAÇÃO ASFÁLTICA			DESENHO: KELLY
REFERÊNCIA: PLANTA DE LOCALIZAÇÃO			DATA: FEVEREIRO 2020
LOCAL DA OBRA: AMAZONAS E VEREADOR M. BARBOSA	ÁREA: 6.306,48M ²	ESCALA(S): INDICADAS	
CIDADE/ESTADO DA OBRA: SIQUEIRA CAMPOS / PR			FOLHA: 01/05