

01 PLANTA BAIXA- DEMOLIÇÃO
ESC.: 1/100

LEGENDA	
—	PAREDE DEMOLIR
—	PAREDE EXISTENTE

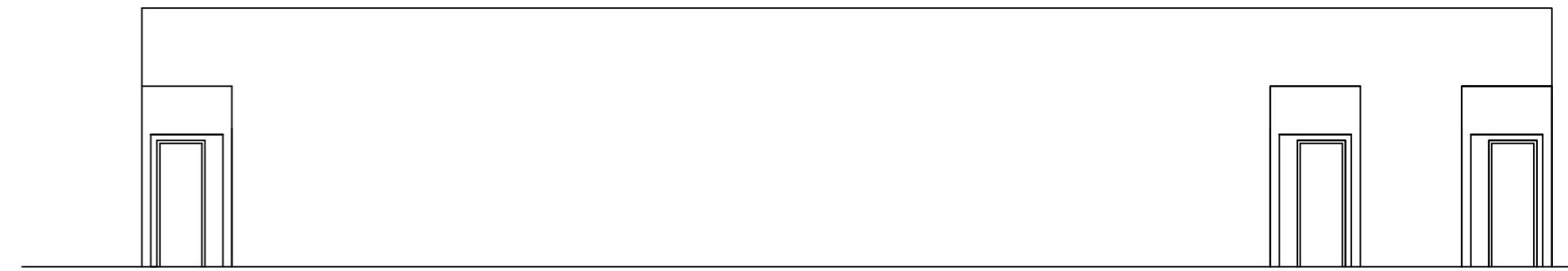

05 FACHADA
ESC.: 1/100

QUADRO DE ESQUADRIAS			
PORTAS			
Código	Medida	Tipo	Quantidade
P1	0.80 X 2.10	Abrir	3
P2	0.60 X 2.10	Abrir	15
J1	2.00X0.60	Abrir	2

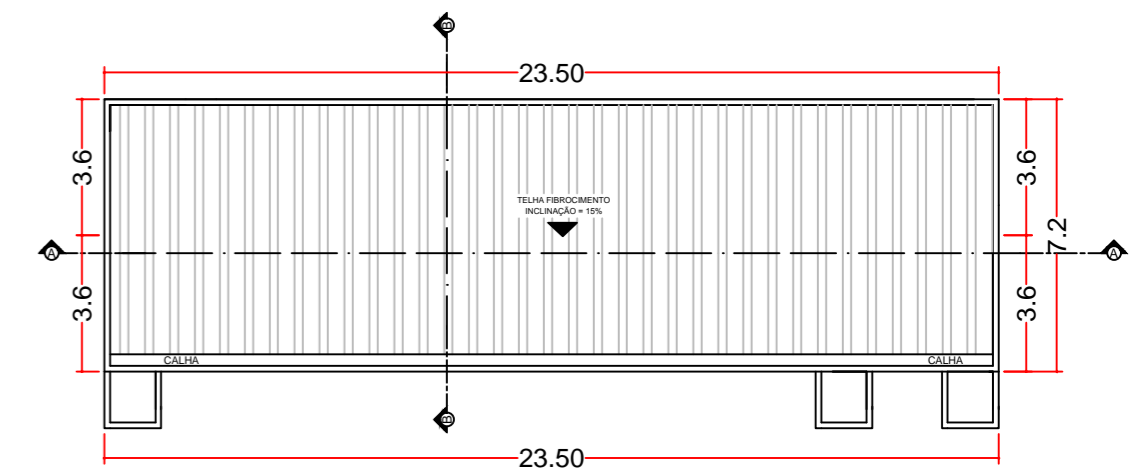

06 COBERTURA
ESC.: 1/200

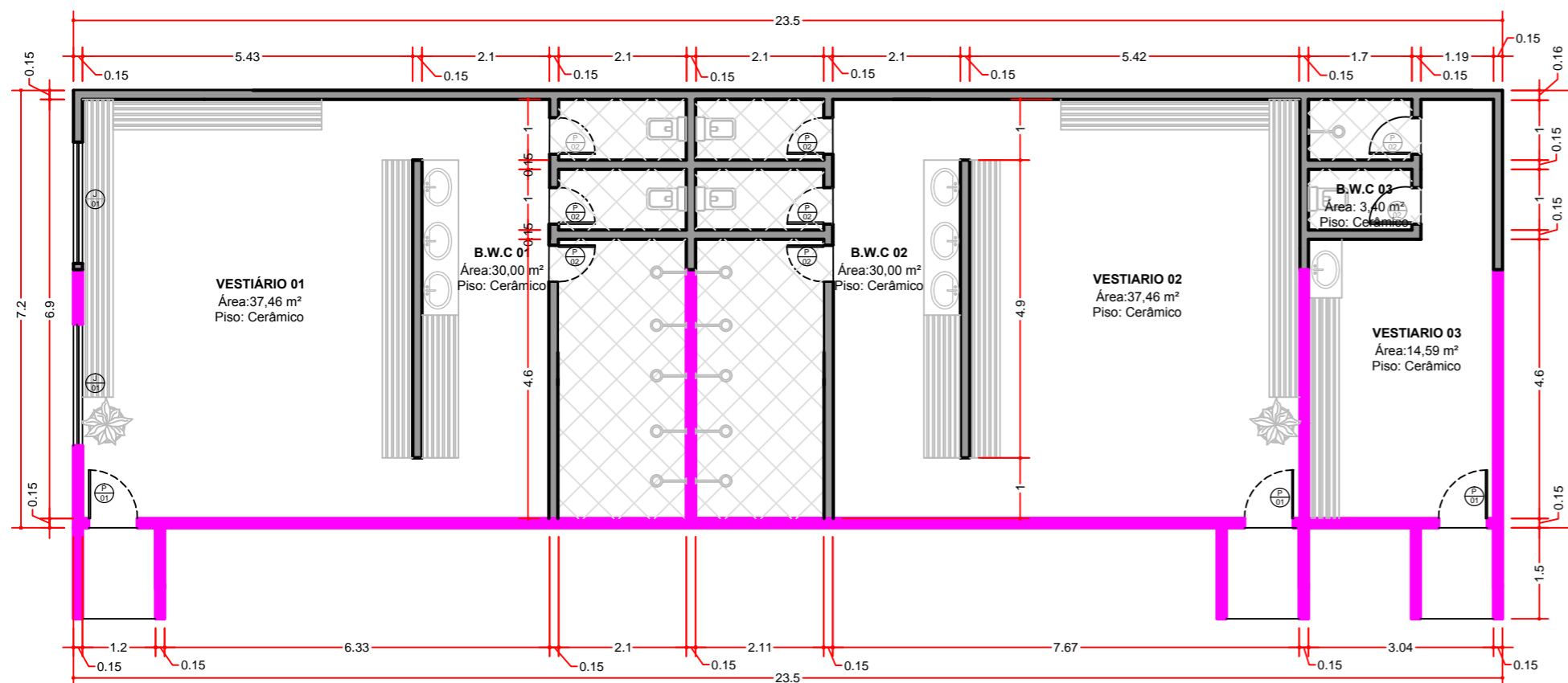

02 PLANTA BAIXA
ESC.: 1/100

LEGENDA	
—	PAREDE EXISTENTE
—	PAREDE CONSTRUIR

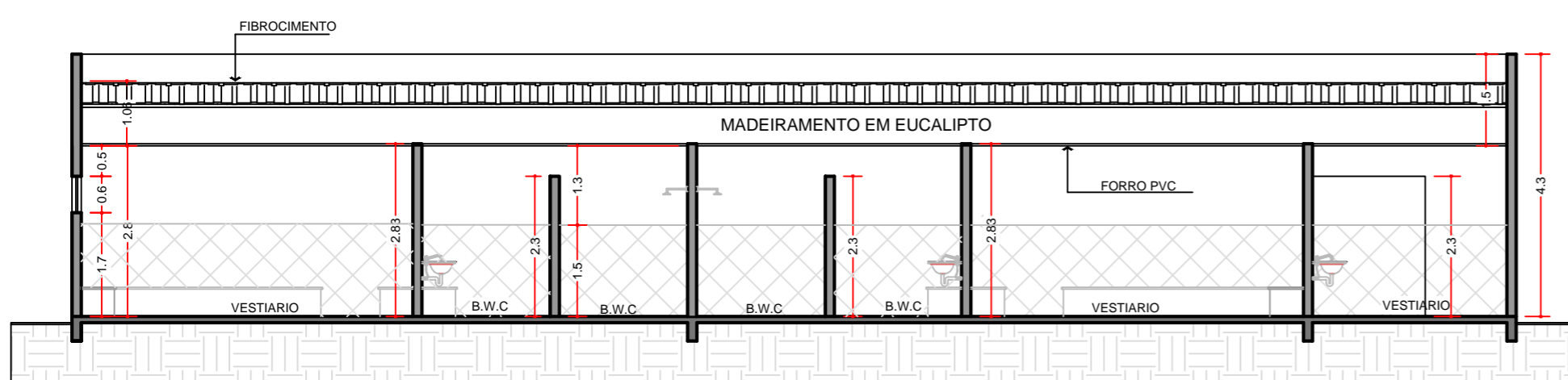

03 CORTE AA
ESC.: 1/100

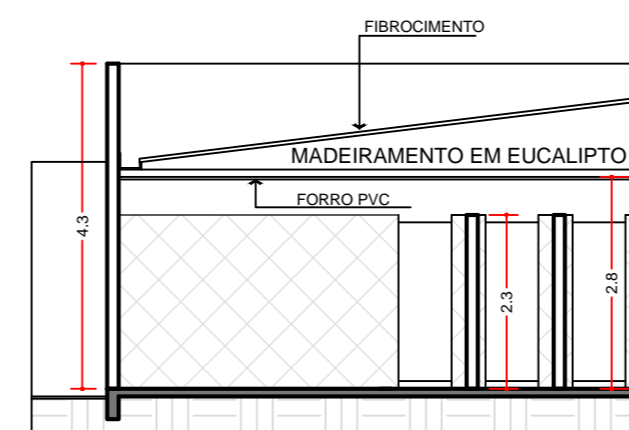

04 CORTE BB
ESC.: 1/100

PREFEITURA DO MUNICÍPIO
SIQUEIRA CAMPOS - PR
ASSESSORIA DE PLANEJAMENTO



- * QUALQUER ALTERAÇÃO NO PROJETO ARQUITETÔNICO, SEM PRÉVIO CONSENTIMENTO DO RESPONSÁVEL TÉCNICO, IMPLICA NO CANCELAMENTO DA RRT (REGISTRO DE RESPONSABILIDADE TÉCNICA).
- * NA OCORRÊNCIA DE DÚVIDAS SOBRE TODO E QUALQUER SERVIÇO, DEVERÁ SER CONSULTADO O RESPONSÁVEL TÉCNICO, ANTES DA EXECUÇÃO.
- * O PROFISSIONAL HABILITADO, RESERVA OS DIREITOS AUTORAIS E PATRIMONIAIS SOBRE O PROJETO ARQUITETÔNICO, AO ARTIGO 184 DO CÓDIGO PENAL E LEI Nº 5.988 DO CÓDIGO CIVIL.
- * A CONTRATAÇÃO DE MÃO-DE-OBRA E A COMPRA DOS MATERIAIS NÃO É RESPONSABILIDADE DO ARQUITETO.
- * REFERENTE A EXECUÇÃO DA OBRA, INICIALMENTE O LOCAL DE ATERRO DEVE SER COMPACTADO EM CAMADAS DE 20 CM DE TERRA PURA, PARA QUE FUTURAMENTE NÃO OCORRAM TRINCAS E SOLAPAMENTO DO PISO.
- * APLICAR 2 DEMÃOS DE IMPERMEABILIZANTE SOBRE A VIGA BALDRAME, ENVOLVENDO A PARTE SUPERIOR, E TAMBÉM 30 CM NAS LATERAIS, POR TODA A SUA EXTENSÃO.

CARIMBO:

ASSINATURA:

RESPONSÁVEL TÉCNICO
KELLY SILVA DO CARMO
ASSESSORA DE PLANEJAMENTO
CAU A163454-2/PR

TÍTULO:
PROJETO ARQUITETÔNICO

MATRÍCULA:
00.000

TIPO DE OBRA:
REFORMA VESTIÁRIO DO ESTÁDIO MOISÉS LUPION

DESENHO:
PHAMELA BARBOSA A.

REFERÊNCIA:
PLANTA BAIXA, CORTES, ELEVAÇÃO

DATA:
OUTUBRO 2020

LOCAL DA OBRA:
RUA RIO GRANDE DO NORTE, CENTRO

ESCALA(S):
INDICADAS

CIDADE/ESTADO DA OBRA:
SIQUEIRA CAMPOS / PR

FOLHA:
01/05